Amt für Polizeiwesen und Zivilrecht Graubünden
Uffizi da fatgs da polizia e da dretg civil dal Grischun
Ufficio per questioni di polizia e di diritto civile dei Grigioni

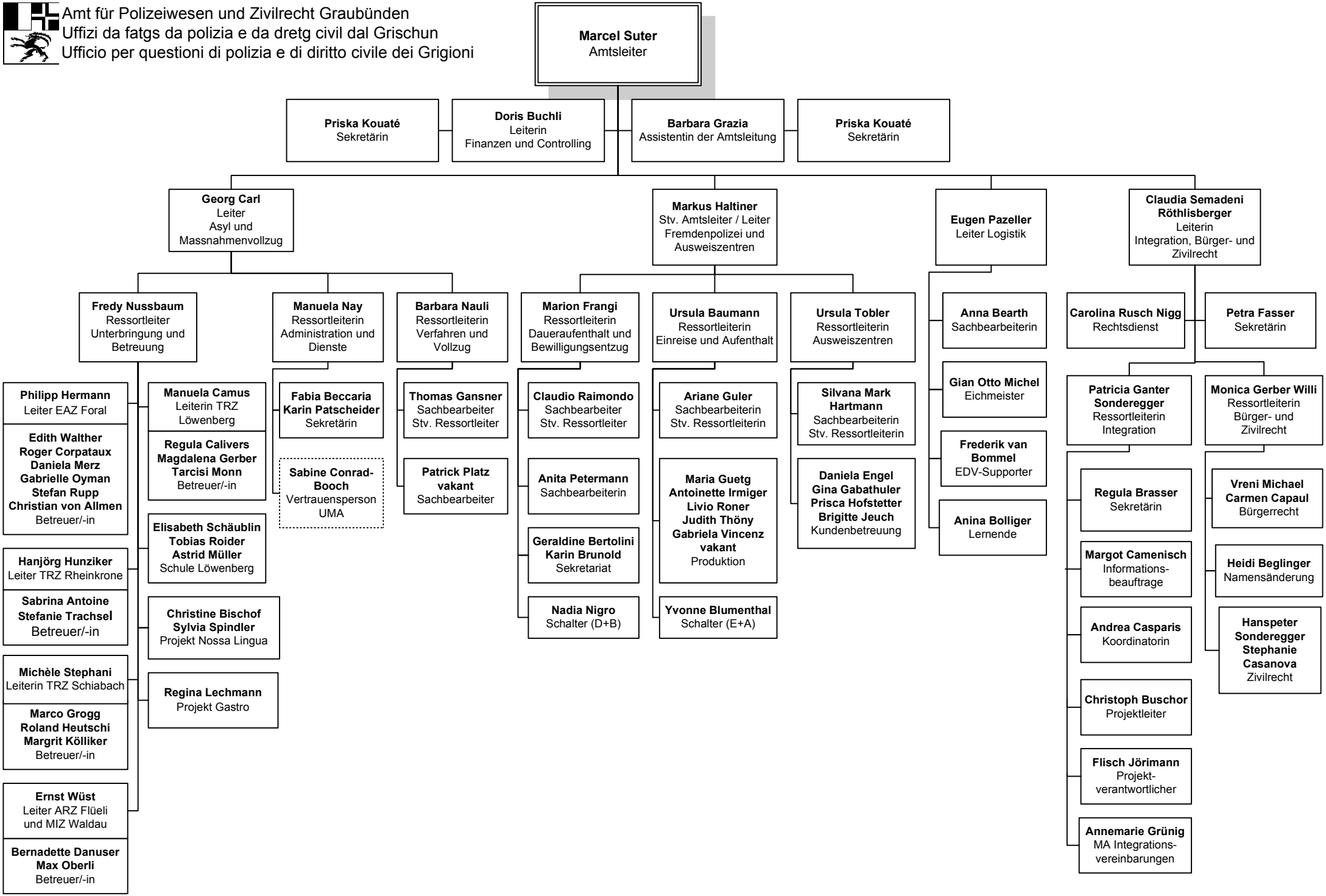

APZ/graz

1.05.2012