Cantone dei Grigioni
Regione Bregaglia

COMUNE DI Bregaglia

Piano direttore regionale

Carta di piano direttore
1: 25'000

Approvato dall'Assemblea comunale il 10 gennaio 2013

Il Sindaco:

Il Segretario comunale:

COMUNE DI BREGAGLIA

Approvato dal Governo: 20.5.2014 **Protocollo Nr:** 528

Il Presidente del Governo:

Il Direttore della Cancelleria:

GRISCHUN GRIGIONI GRAUBÜNDEN

Approvato con riserve
Secondo DG 528 del 20 maggio 2014,
Cifra 1 a – c Disp

Legenda piano direttore

	Basi nazionale / cantonale / regionale	Situazione iniziale nazionale / cantonale / regionale	Informazione preliminare regionale	Risultato intermedio regionale	Dato acquisito regionale	
Paesaggio						
						Superficie agricola
						Bosco
						Area di protezione del paesaggio
						Area di protezione della natura
						Paesaggio rurale (maggese)
Turismo						
						Pista per lo sci di fondo
						Area sciistica
						Rifugio-capanna CAS
						Infrastruttura turistica
Insediamento						
						Zona di conservazione
Traffico						
						Valico di frontiera
						Sentiero
						Percorso mountainbike
						Parcheggio turistico
Ulteriori utilizzazioni e infrastrutture						
						Utilizzazione della forza idrica
						Utilizzazione della forza idrica-galleria

Informazione

Confine regionale
Ex confine comunale

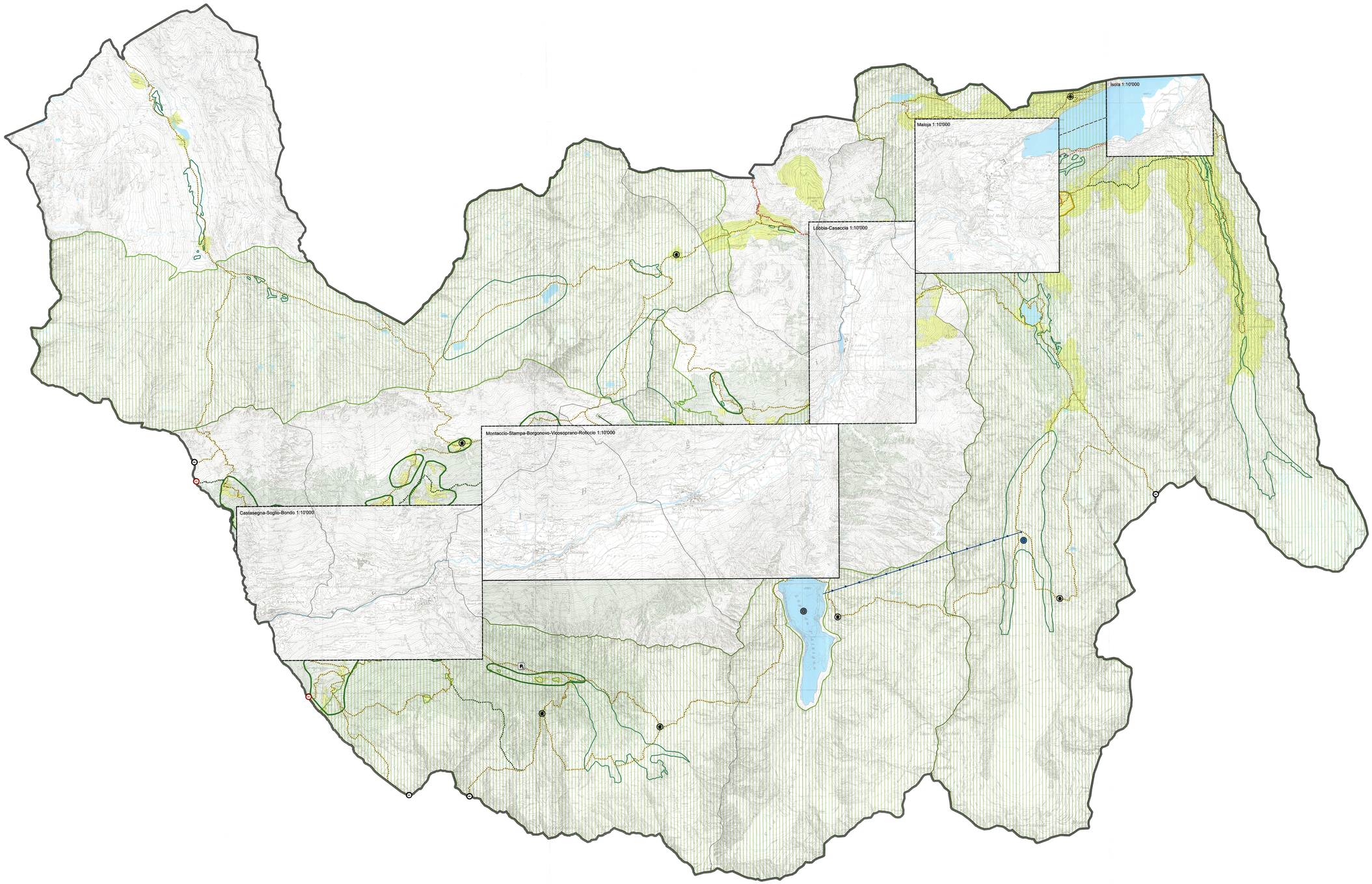

AG für Raumplanung
Güggelistr. 7 | CH-7000 Chur | T 081 254 38 20 | F 081 254 38 21 | info@stw.ch | www.stw.ch

Datum: 30.06.2011 / 22.02.2012 / 20.2.2013 Qu Massstab: 1:25'000 Format: 70x75 cm Urheberrechte: 2010 © Kantons Graubünden