

**UNTERKUNFTSPROVISORIUM
INSTANDS: KONVICT CHUR**

INVIAS AG, Industriest. 09, CH-7304 Mägenfeld, Verla Padmal 1, CH-7460 Savognin, 081 554 48 00, info@invias.swiss

AUFTRAGGEBER / BAUHERR:
HOCHBAUAMT GRAUBÜNDEN, KANTONSSCHULE CHUR

AUSFÜHRUNG
ANS. NORDOST, SÜDOST UND SÜDWEST

± 0.00 = 601.385 **QUADRIN**

PLAN-NR. 3177025 - 17 | PLAN-GR. 189864 (A0) | GEZ. TK

MST 150 | DATUM 21.11.2017 | REV. 10.04.2018

BEISTEHEND	OK	OBERKANT	B	BODEN
BACKSTEIN	UK	UNTERKANT	W	WAND
KALKSANDSTEIN	F	FERTIG	D	DECKE
BETON	R	ROH		
DÄMMUNG	IL	M LICHT		BAUSEITIGE ARBEITEN
HOLZ	BR	BRÜSTUNG		
NATURSTEIN	SW	SCHWELLE	RAF	RAFFLAMELLENSTOREN
MÖRTEL, GIPS	ST	STURZ	K	KURBEL
SPERRSCHICHT	DW	DACHWASSER	HR	HANDTUCHRADATOR

SAMTLICHE MASSE SIND ROH. MASSE SIE SIND VON UNTER. NEHMEN AUF. EIGNE VERANTWÖRTUNG IM PLAN UND AM BAU ZU KONTROLLIEREN.

FENSTERHÖHEN: AB OK FERTIG FENSTERBANK BIS UK ICHNE DECKE / STUPE

TÜR-HÖHEN: AB OK FERTIG HÖHENSOHN BODEN BEZ SCHWELLE BIS UK HOHEM STURZ

INDEX	DATUM	ÄNDERUNGEN	NAME
01	12.12.17	RAFFLAMELLENSTOREN	TK
02	10.01.18	FENSTERHÖHEN GANG, FENSTERFARBEN	TK
03	18.01.18	TREPPENHAUS, VERBINDUNGSGANG	TK
04	25.01.18	DWA MIT TREPPENHAUS	TK
05	10.04.18	TREPPENHAUS	TK

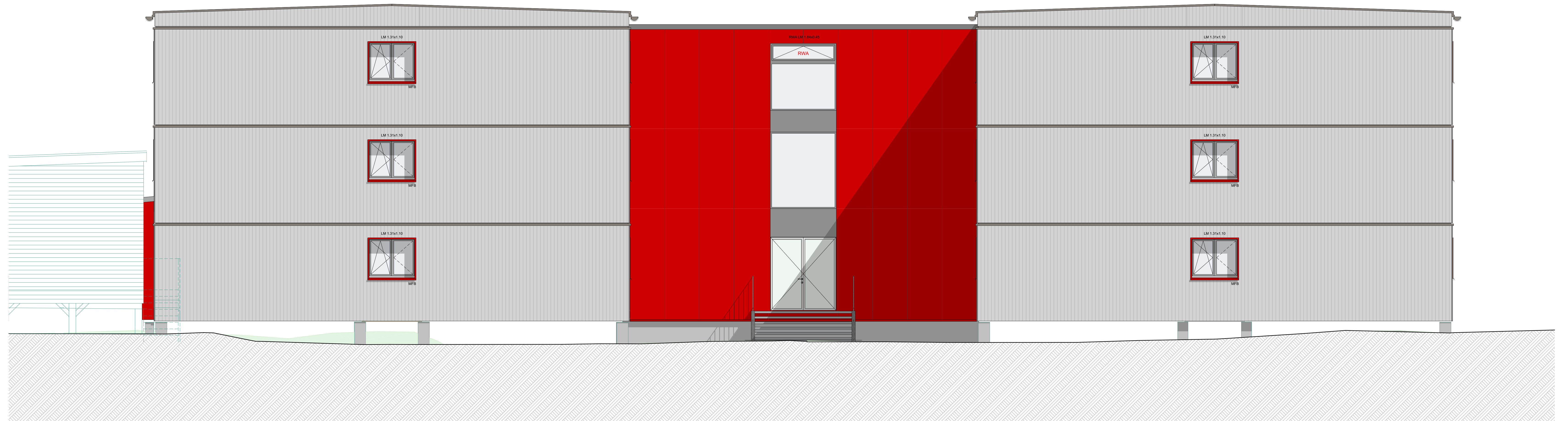

ANSICHT NORDOST



ANSICHT SÜDOST

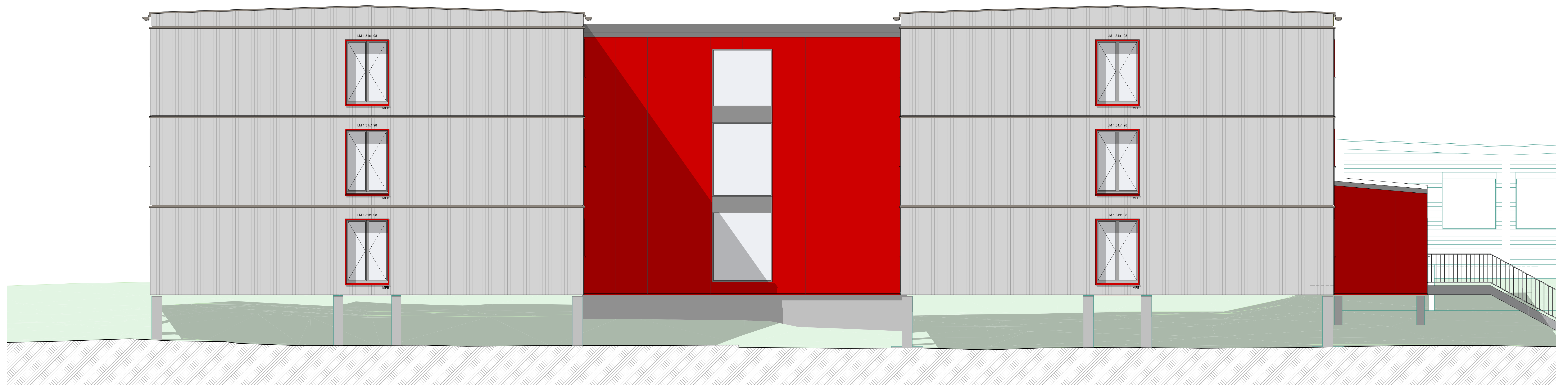

ANSICHT SÜDWEST