

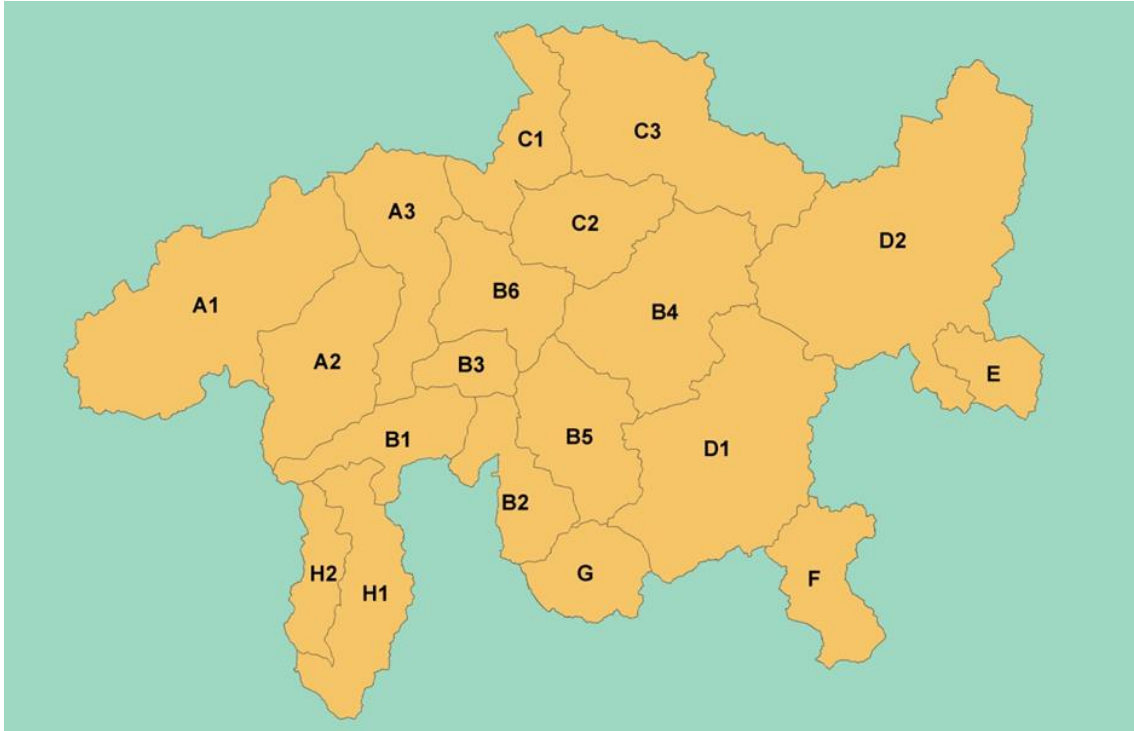

## FISCHFANGSTATISTIK 2015 & ENTWICKLUNGEN SEIT 2002

### TEIL 4: REGIONEN



**Abbildung 1:** Fischfangregionen Kanton Graubünden

A1: Vorderrhein ob Ilanz	C1: Churer Rheintal
A2: Val Lumnezia / Valsertal	C2: Schanfigg
A3: Vorderrhein unterhalb Ilanz	C3: Prättigau
B1: Rheinwald	D1: Engiadin'Ota
B2: Avers	D2: Engiadina Bassa
B3: Schams	E: Val Müstair
B4: Albula / Landwassertal	F: Val Poschiavo
B5: Surses / Oberhalbstein	G: Val Bregaglia
B6: Lenzerheide / Schin / Heinzenberg / Domleschg	H1: Valle Mesolcina
	H2: Val Calanca

#### **Begriffserklärung**

<i>Aktiver Fischer:</i>	Fischer mit mindestens einem Ereignis
<i>Ereignis:</i>	Ein Ereignis entspricht einem Gang ans Gewässer
<i>Fänge:</i>	Anzahl gefangener Fische
<i>CPUE:</i>	Fänge pro Ereignis (engl.= Catch Per Unit Effort)
<i>Erfolgsquote:</i>	Prozentualer Anteil der Ereignisse, bei welchen mindestens 1 Fisch gefangen wurde
<i>10j Mittel:</i>	10-jähriges Mittel = Mittelwert der letzten 10 Jahre
<i>%-Veränderung:</i>	Prozentuale Veränderung des aktuellen Wertes gegenüber dem 10-jährigen Mittel

**A1: Vorderrhein ob Ilanz**

Sonderregelungen 2015:

**Ausgleichsbecken Gneida (1024):** Für das Ausgleichsbecken gilt ein generelles Fischereiverbot während der gesamten Fischereisaison 2015.

**Tabelle A1.1:** Indexzahlen

	<b>2015</b>	<b>10j Mittel</b>	<b>Entwicklung</b>
Anzahl aktive Fischer	1'354	1'337	1.3%
Anzahl Ereignisse	11'572	14'149	-18.2%
Ereignisse pro Fischer	8.5	10.6	-19.5%
Anzahl gefangener Fische	11'041	15'805	-30.1%
Anzahl Fische pro Ereignis (CPUE)	0.95	1.11	-14.0%
Anzahl Fische pro Fischer	8.2	11.9	-31.5%
Erfolgsquote (% erfolgreiche Ereignisse)	43%	47%	-4.1%

**Tabelle A1.2:** Übersicht Aktivität und Fangenerfolg

<b>Ereignisse</b>	<b>2015</b>	<b>10j Mittel</b>	<b>Entwicklung</b>
Fliessgewässer	7'658	10'182	-25%
Seen Total	3'914	3'967	-1%
<b>TOTAL</b>	<b>11'572</b>	<b>14'149</b>	<b>-18%</b>
<b>Fänge</b>	<b>2015</b>	<b>10j Mittel</b>	<b>Entwicklung</b>
Fliessgewässer	6'998	11'215	-38%
Seen Total	4'043	4'590	-12%
<b>TOTAL</b>	<b>11'041</b>	<b>15'805</b>	<b>-30%</b>
<b>CPUE</b>	<b>2015</b>	<b>10j Mittel</b>	<b>Entwicklung</b>
Fliessgewässer	0.91	1.10	-17%
Seen Total	1.03	1.16	-11%
<b>TOTAL</b>	<b>0.95</b>	<b>1.11</b>	<b>-14%</b>

**Tabelle A1.3:** Artenspektrum

<b>Fliessgewässer</b>	<b>2015</b>	<b>10j Mittel</b>
Bach-/Seeforelle	6'994	11'148
Regenbogenforelle	3	38
Bachsaibling	1	13
andere Arten	0	17
<b>Seen</b>	<b>2015</b>	<b>10j Mittel</b>
Bach-/Seeforelle	1'151	1'827
Seesaibling	2'191	2'213
Regenbogenforelle	588	386
Kanadische Seeforelle	6	8
Bachsaibling	98	124
andere Arten	9	30



Abbildung A1.1: Entwicklung - Aktivität und Fangenerfolg (Fließgewässer)



Abbildung A1.2: Entwicklung - Aktivität und Fangenerfolg (Seen)

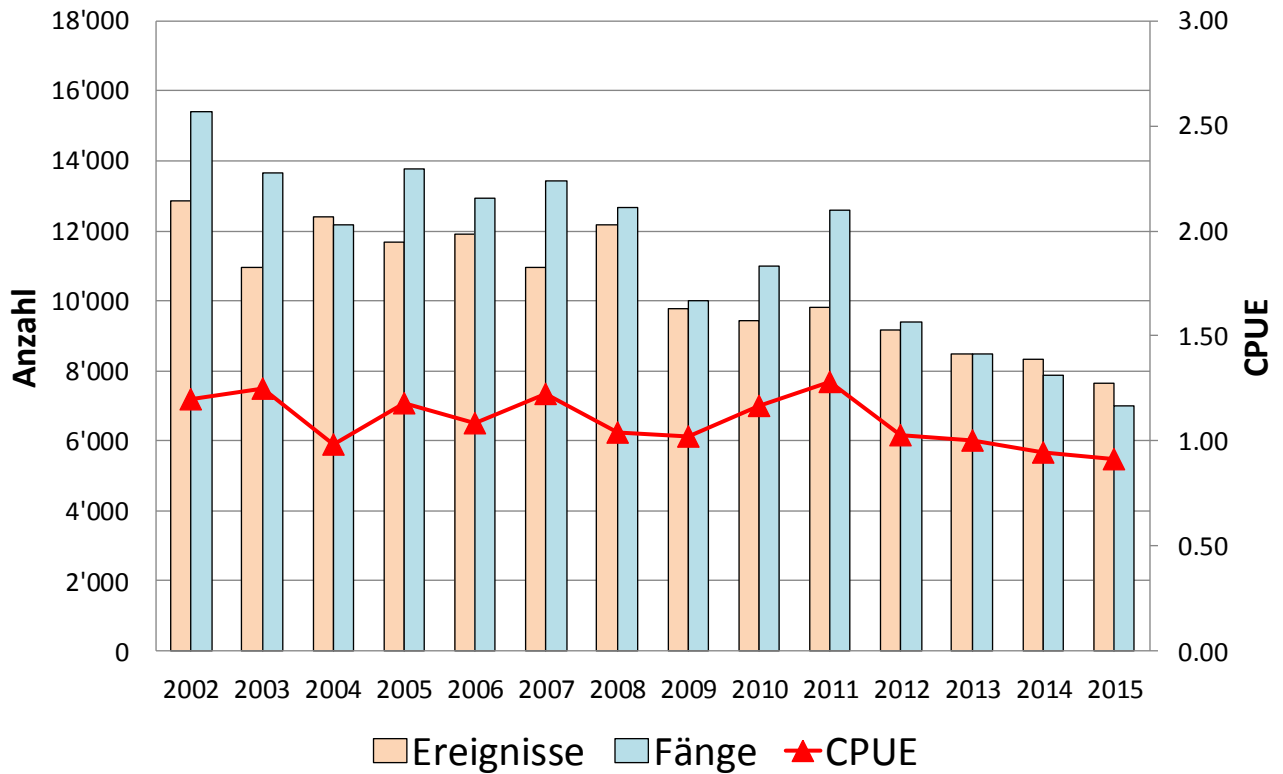

Abbildung A1.3: Saisonverlauf - Aktivität und Fangenerfolg (Fließgewässer)

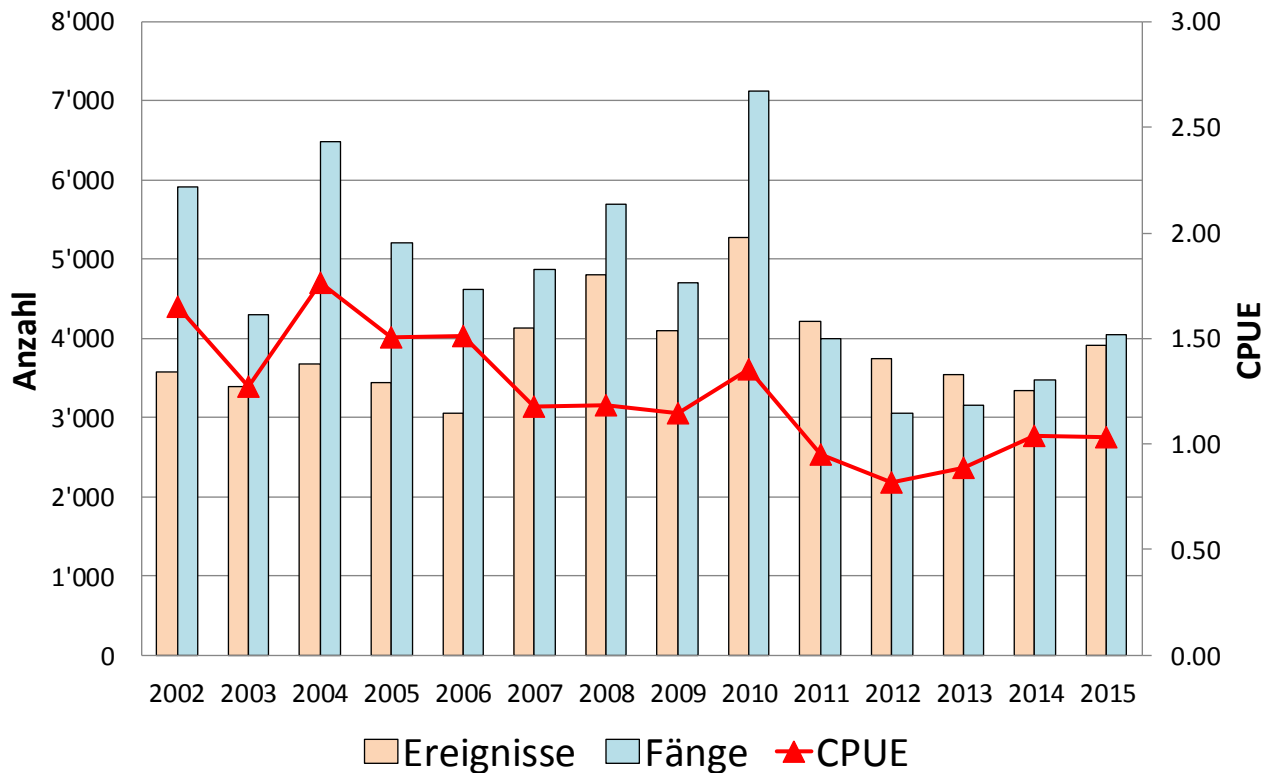

Abbildung A1.4: Saisonverlauf - Aktivität und Fangenerfolg (Seen)

Ab 2012 wurde die Seeuferfischerei um einen Monat bis am 15. Oktober verlängert. Daher sind für den Oktober noch keine 10-jährigen Mittel vorhanden bzw. ist ein adäquater Vergleich der Septemberdaten mit dem 10-jährigen Mittel vorläufig nicht möglich (bisher September mit 15 Fangtagen, neu ab 2012 mit 30 Fangtagen).

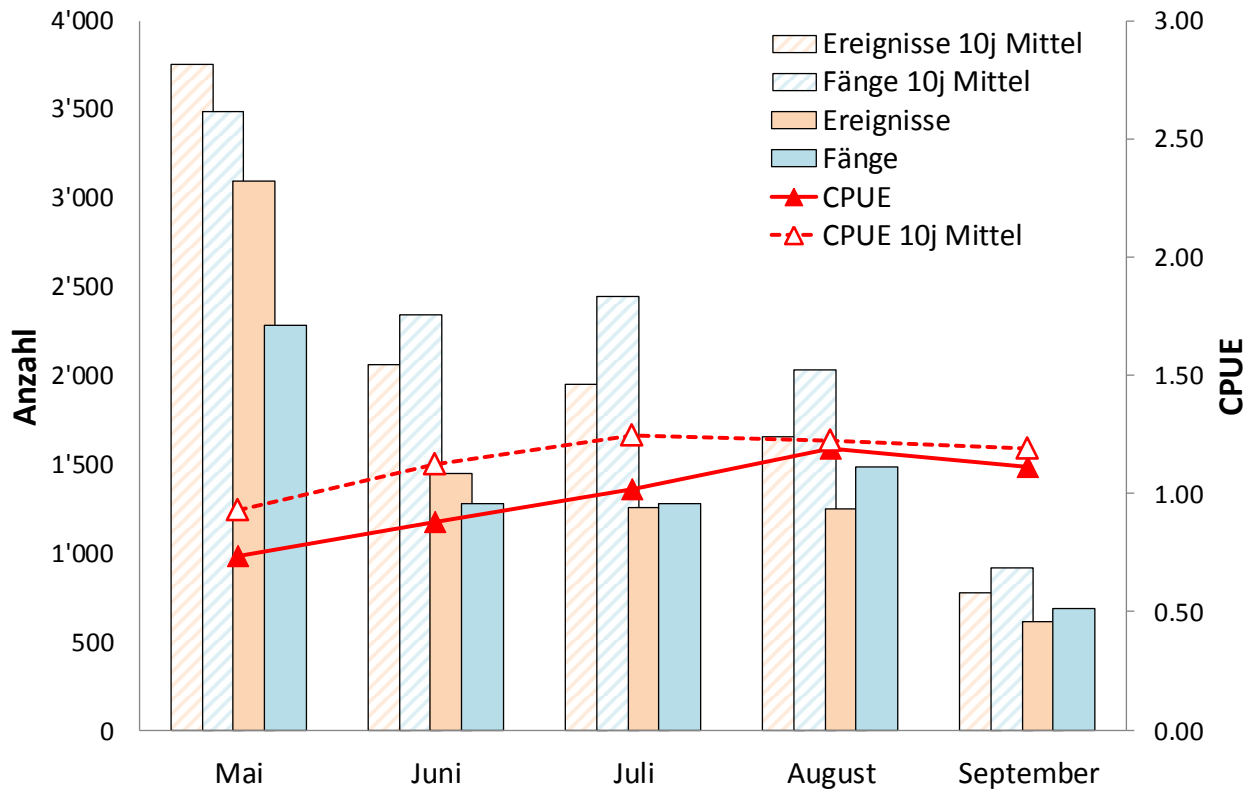
**A2: Val Lumnezia / Valsertal**

Sonderregelungen 2015: keine

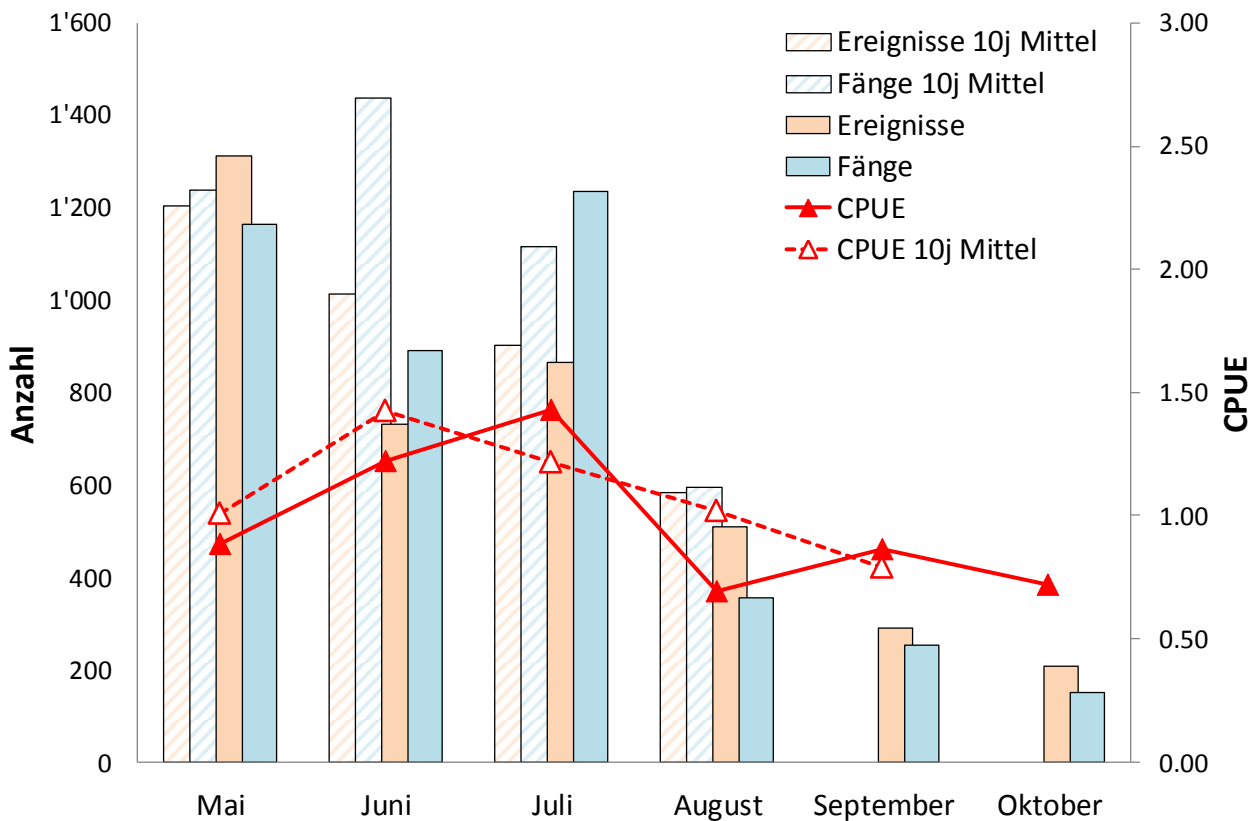
**Tabelle A2.1:** Indexzahlen

	<b>2015</b>	<b>10j Mittel</b>	<b>Entwicklung</b>
Anzahl aktive Fischer	492	459	7.1%
Anzahl Ereignisse	3'077	3'204	-4.0%
Ereignisse pro Fischer	6.3	7.0	-10.4%
Anzahl gefangener Fische	4'288	4'178	2.6%
Anzahl Fische pro Ereignis (CPUE)	1.39	1.30	7.0%
Anzahl Fische pro Fischer	8.7	9.1	-4.1%
Erfolgsquote (% erfolgreiche Ereignisse)	58%	57%	1.3%

**Tabelle A2.2:** Übersicht Aktivität und Fangerfolg

<b>Ereignisse</b>	<b>2015</b>	<b>10j Mittel</b>	<b>Entwicklung</b>
Fliessgewässer	1'997	2'078	-4%
Seen Total	1'080	1'126	-4%
<b>TOTAL</b>	<b>3'077</b>	<b>3'204</b>	<b>-4%</b>
<b>Fänge</b>	<b>2015</b>	<b>10j Mittel</b>	<b>Entwicklung</b>
Fliessgewässer	2'964	2'647	12%
Seen Total	1'324	1'531	-14%
<b>TOTAL</b>	<b>4'288</b>	<b>4'178</b>	<b>3%</b>
<b>CPUE</b>	<b>2015</b>	<b>10j Mittel</b>	<b>Entwicklung</b>
Fliessgewässer	1.48	1.28	16%
Seen Total	1.23	1.35	-9%
<b>TOTAL</b>	<b>1.39</b>	<b>1.30</b>	<b>7%</b>

**Tabelle A2.3:** Artenspektrum

<b>Fliessgewässer</b>	<b>2015</b>	<b>10j Mittel</b>
Bach-/Seeforelle	2'962	2'635
Regenbogenforelle	2	9
andere Arten	0	1
<b>Seen</b>	<b>2015</b>	<b>10j Mittel</b>
Bach-/Seeforelle	408	538
Seesaibling	787	936
Regenbogenforelle	64	28
Kanadische Seeforelle	61	24
andere Arten	4	5



Abbildung A2.1: Entwicklung - Aktivität und Fangenerfolg (Fließgewässer)



Abbildung A2.2: Entwicklung - Aktivität und Fangenerfolg (Seen)

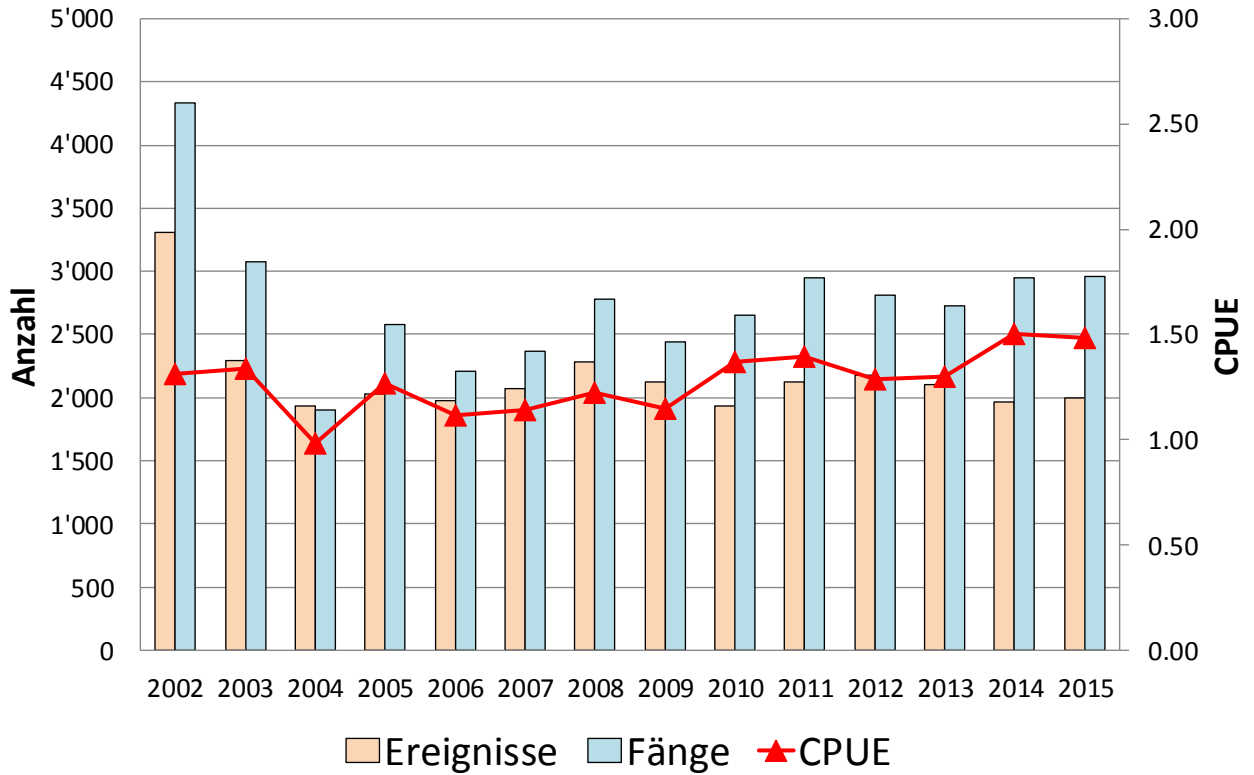

Abbildung A2.3: Saisonverlauf - Aktivität und Fangenerfolg (Fließgewässer)

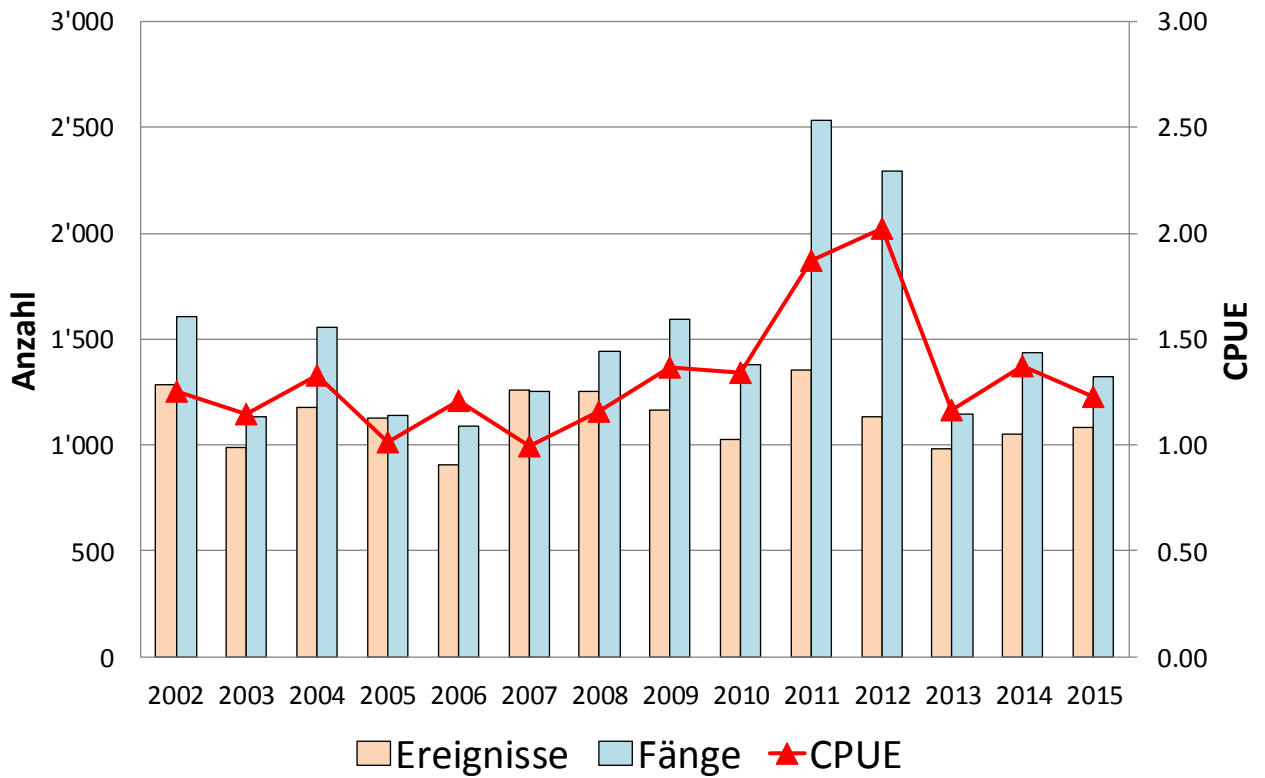

Abbildung A2.4: Saisonverlauf - Aktivität und Fangenerfolg (Seen)

Ab 2012 wurde die Seeuferfischerei um einen Monat bis am 15. Oktober verlängert. Daher sind für den Oktober noch keine 10-jährigen Mittel vorhanden bzw. ist ein adäquater Vergleich der Septemberdaten mit dem 10-jährigen Mittel vorläufig nicht möglich (bisher September mit 15 Fangtagen, neu ab 2012 mit 30 Fangtagen).

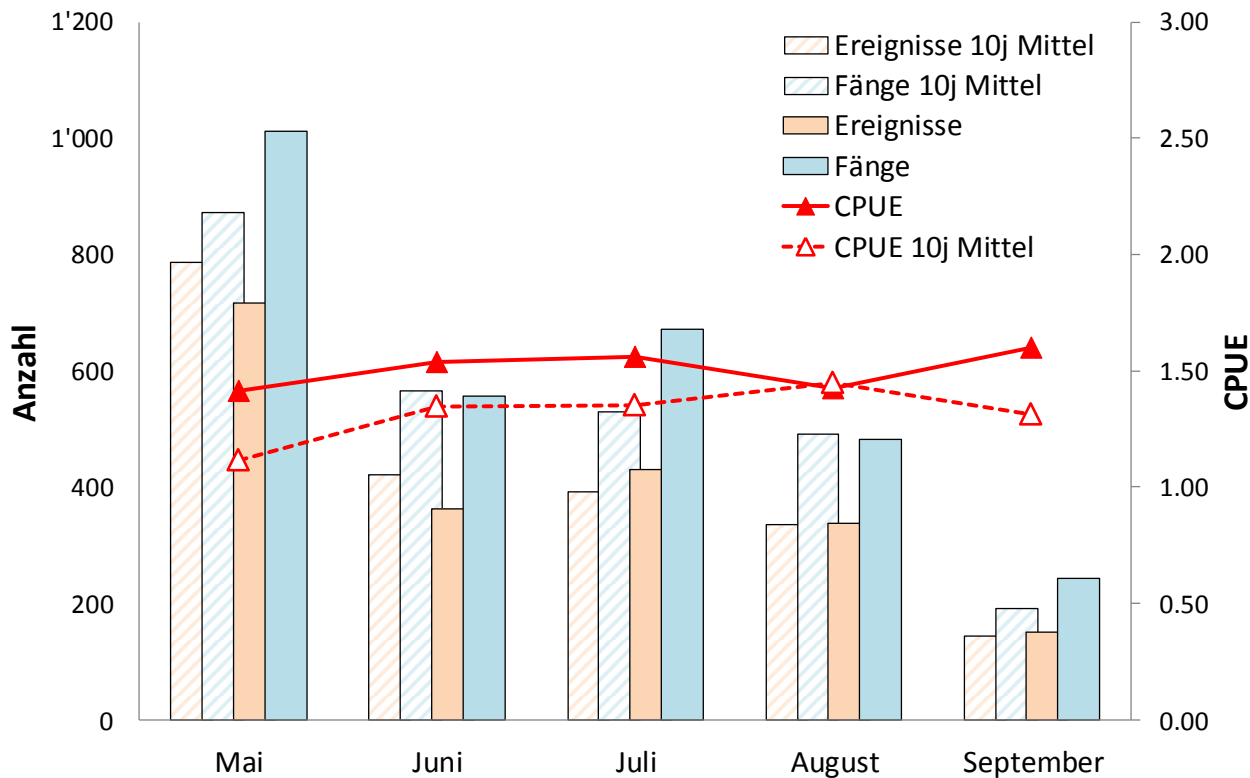
**A3: Vorderrhein unterhalb Ilanz**

Sonderregelungen 2015: keine

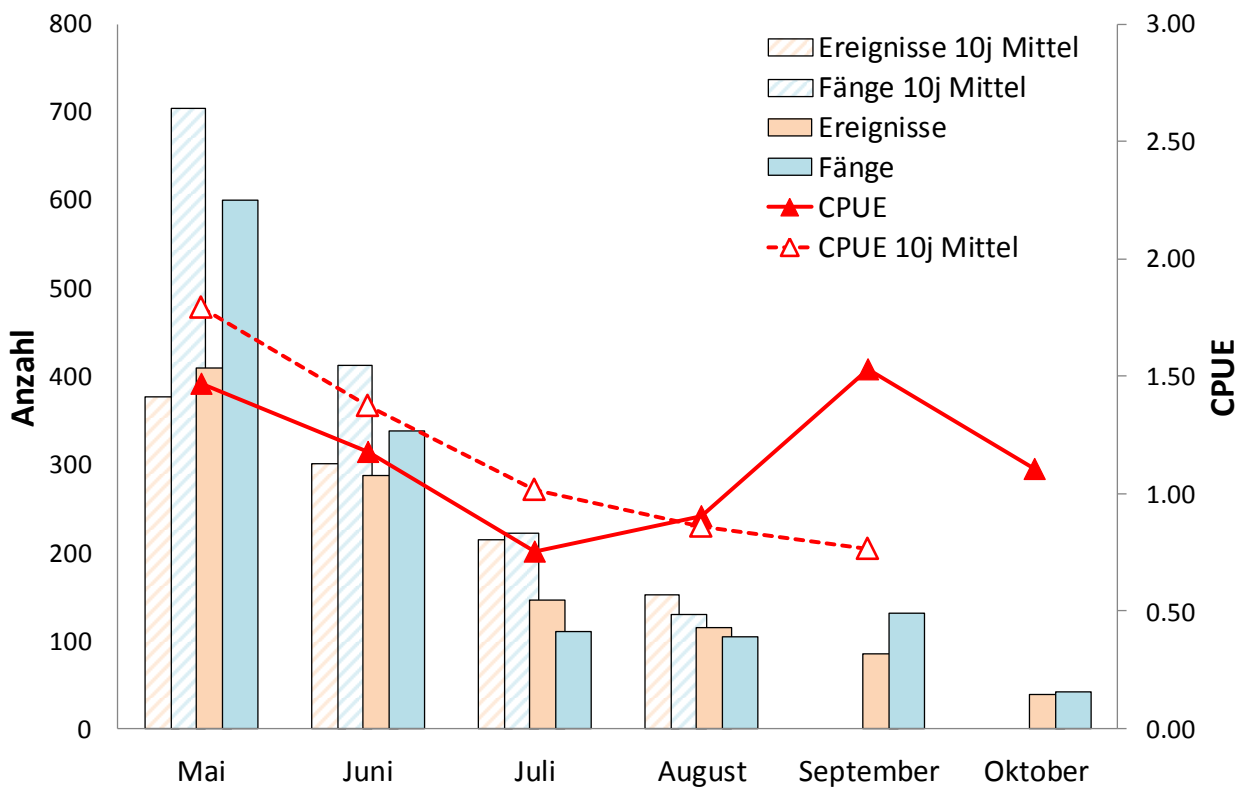
**Tabelle A3.1:** Indexzahlen

	<b>2015</b>	<b>10j Mittel</b>	<b>Entwicklung</b>
Anzahl aktive Fischer	626	587	6.7%
Anzahl Ereignisse	2'690	2'622	2.6%
Ereignisse pro Fischer	4.3	4.5	-3.9%
Anzahl gefangener Fische	1'663	1'845	-9.9%
Anzahl Fische pro Ereignis (CPUE)	0.62	0.70	-12.2%
Anzahl Fische pro Fischer	2.7	3.2	-15.9%
Erfolgsquote (% erfolgreiche Ereignisse)	34%	37%	-3.4%

**Tabelle A3.2:** Übersicht Aktivität und Fangerfolg

<b>Ereignisse</b>	<b>2015</b>	<b>10j Mittel</b>	<b>Entwicklung</b>
Fliessgewässer	2'403	2'452	-2%
Seen Total	287	170	69%
<b>TOTAL</b>	<b>2'690</b>	<b>2'622</b>	<b>3%</b>
<b>Fänge</b>	<b>2015</b>	<b>10j Mittel</b>	<b>Entwicklung</b>
Fliessgewässer	1'572	1'765	-11%
Seen Total	91	80	14%
<b>TOTAL</b>	<b>1'663</b>	<b>1'845</b>	<b>-10%</b>
<b>CPUE</b>	<b>2015</b>	<b>10j Mittel</b>	<b>Entwicklung</b>
Fliessgewässer	0.65	0.72	-9%
Seen Total	0.32	0.45	-30%
<b>TOTAL</b>	<b>0.62</b>	<b>0.70</b>	<b>-12%</b>

**Tabelle A3.3:** Artenspektrum

<b>Fliessgewässer</b>	<b>2015</b>	<b>10j Mittel</b>
Bach-/Seeforelle	1'559	1'720
Regenbogenforelle	13	34
andere Arten	0	12
<b>Seen</b>	<b>2015</b>	<b>10j Mittel</b>
Bach-/Seeforelle	17	40
Regenbogenforelle	57	14
Rotfeder	13	5
Rotauge	2	17
andere Arten	2	8





Abbildung A3.1: Entwicklung - Aktivität und Fangenerfolg (Fließgewässer)



Abbildung A3.2: Entwicklung - Aktivität und Fangenerfolg (Seen)

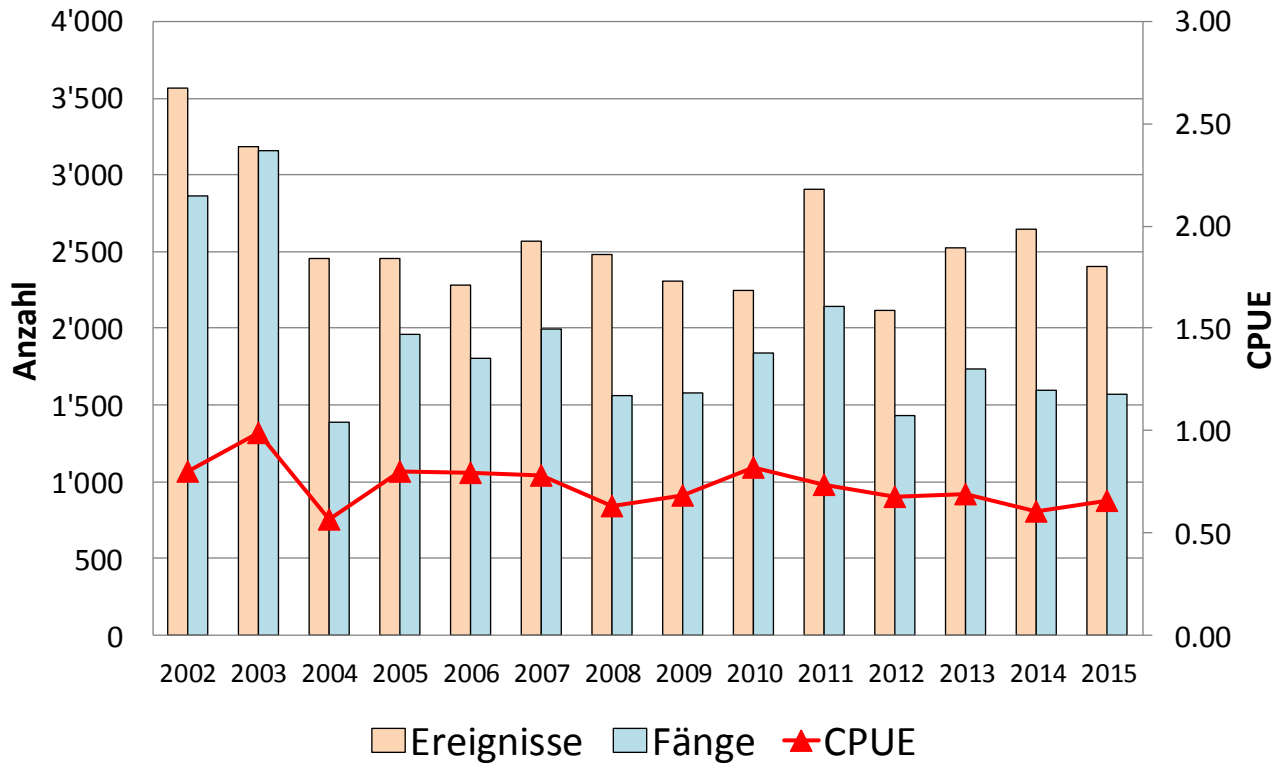

Abbildung A3.3: Saisonverlauf - Aktivität und Fangenerfolg (Fließgewässer)

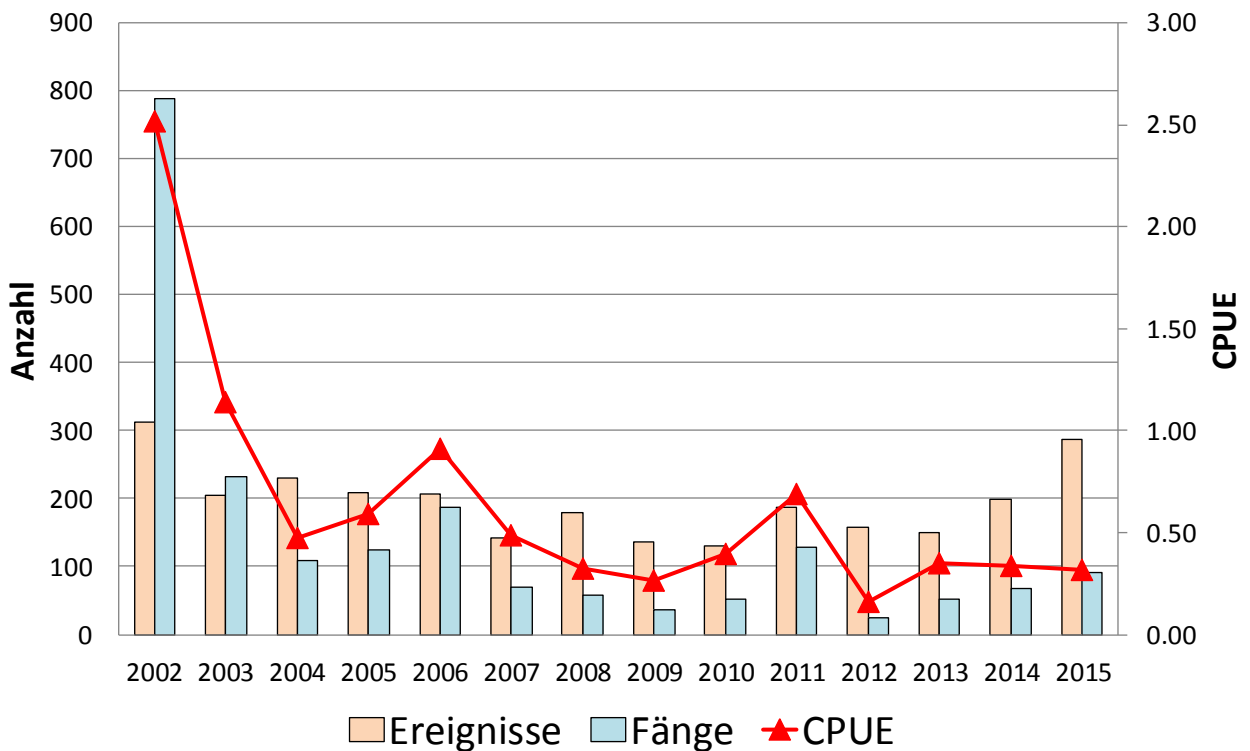

Abbildung A3.4: Saisonverlauf - Aktivität und Fangenerfolg (Seen)

Ab 2012 wurde die Seeuferfischerei um einen Monat bis am 15. Oktober verlängert. Daher sind für den Oktober noch keine 10-jährigen Mittel vorhanden bzw. ist ein adäquater Vergleich der Septemberdaten mit dem 10-jährigen Mittel vorläufig nicht möglich (bisher September mit 15 Fangtagen, neu ab 2012 mit 30 Fangtagen).

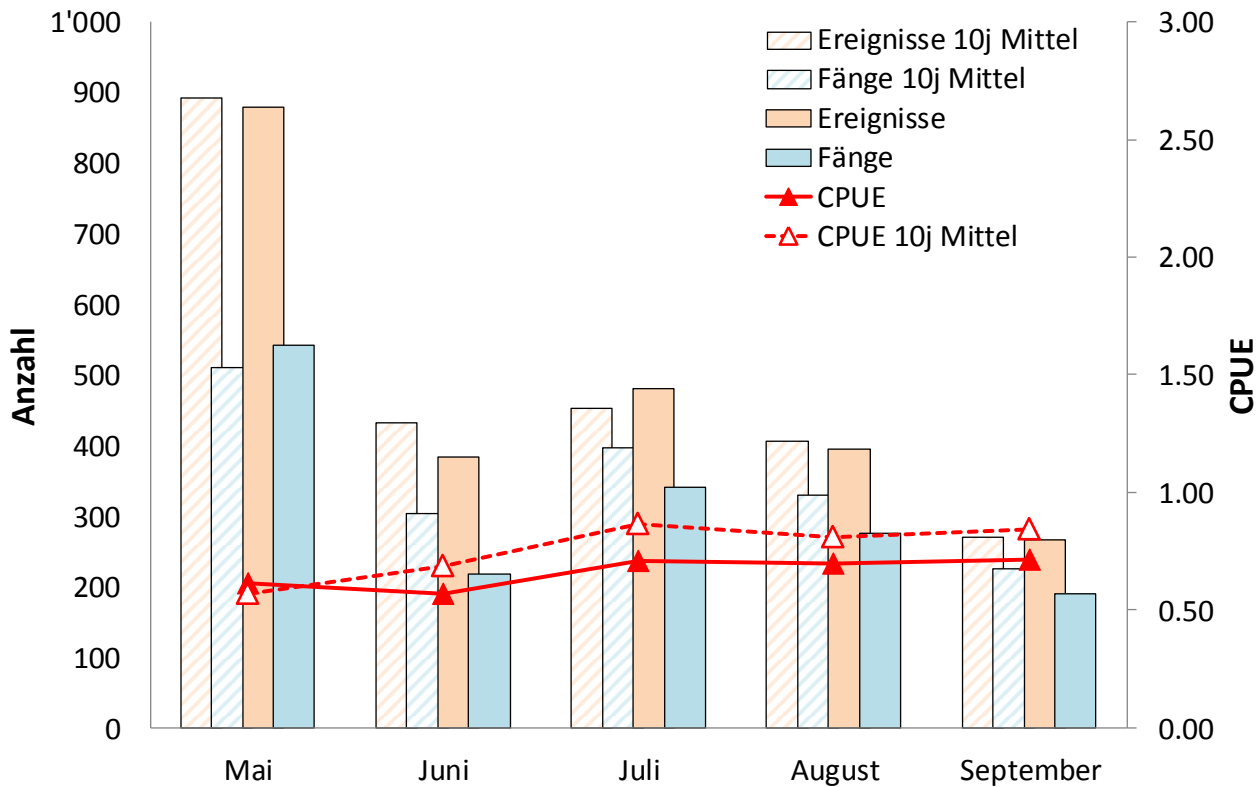
**B1: Rheinwald**

Sonderregelungen 2015: keine

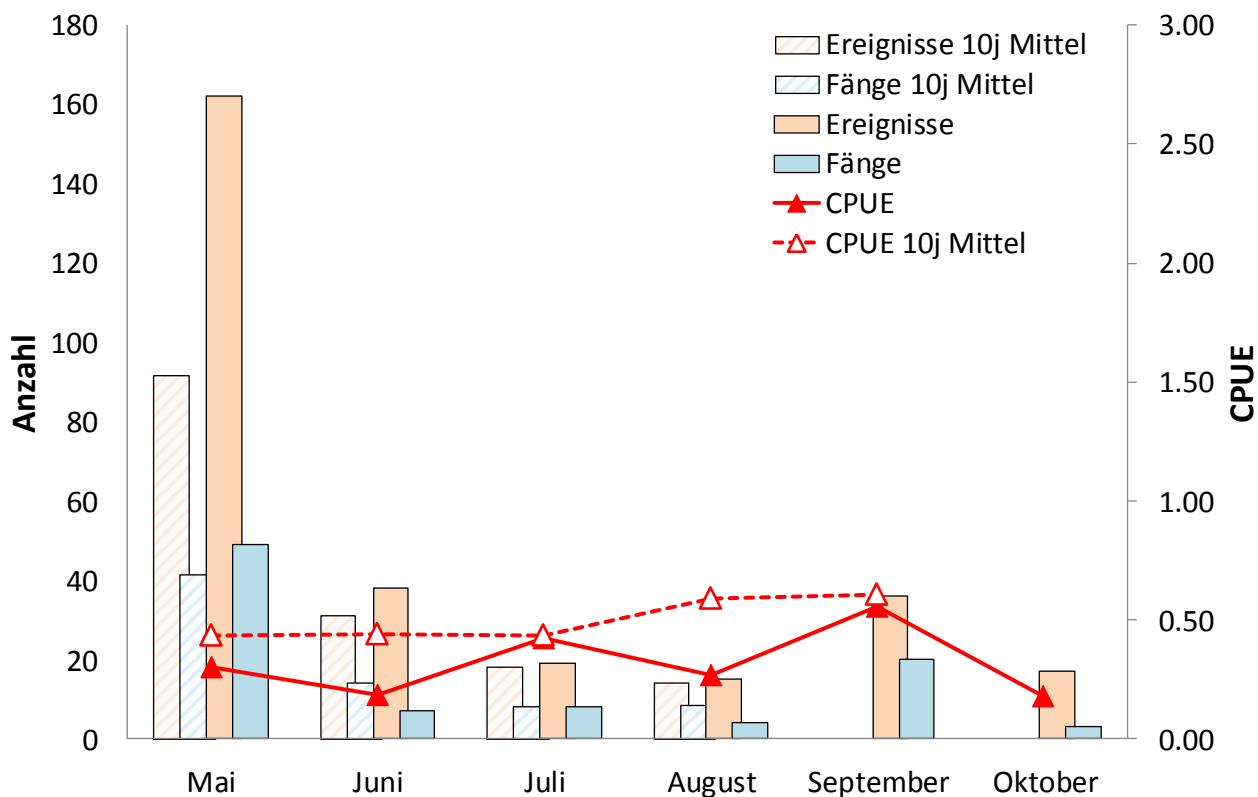
**Tabelle B1.1:** Indexzahlen

	<b>2015</b>	<b>10j Mittel</b>	<b>Entwicklung</b>
Anzahl aktive Fischer	1588	1174	35.2%
Anzahl Ereignisse	10'328	7'329	40.9%
Ereignisse pro Fischer	6.5	6.1	6.7%
Anzahl gefangener Fische	11'870	7'265	63.4%
Anzahl Fische pro Ereignis (CPUE)	1.15	0.99	16.2%
Anzahl Fische pro Fischer	7.5	6.1	23.3%
Erfolgsquote (% erfolgreiche Ereignisse)	54%	49%	5.7%

**Tabelle B1.2:** Übersicht Aktivität und Fangerfolg

<b>Ereignisse</b>	<b>2015</b>	<b>10j Mittel</b>	<b>Entwicklung</b>
Fliessgewässer	2'645	2'343	13%
Seen Total	7'683	4'986	54%
<b>TOTAL</b>	<b>10'328</b>	<b>7'329</b>	<b>41%</b>
<b>Fänge</b>	<b>2015</b>	<b>10j Mittel</b>	<b>Entwicklung</b>
Fliessgewässer	3'681	2'858	29%
Seen Total	8'189	4'408	86%
<b>TOTAL</b>	<b>11'870</b>	<b>7'265</b>	<b>63%</b>
<b>CPUE</b>	<b>2015</b>	<b>10j Mittel</b>	<b>Entwicklung</b>
Fliessgewässer	1.39	1.22	14%
Seen Total	1.07	0.80	33%
<b>TOTAL</b>	<b>1.15</b>	<b>0.99</b>	<b>16%</b>

**Tabelle B1.3:** Artenspektrum

<b>Fliessgewässer</b>	<b>2015</b>	<b>10j Mittel</b>
Bach-/Seeforelle	3'620	2'828
Regenbogenforelle	17	12
Bachsaibling	44	16
andere Arten	0	2
<b>Seen</b>	<b>2015</b>	<b>10j Mittel</b>
Bach-/Seeforelle	3026	3332
Seesaiibling	79	147
Regenbogenforelle	4692	837
Kanadische Seeforelle	382	73
andere Arten	10	18



Abbildung B1.1: Entwicklung - Aktivität und Fangenerfolg (Fließgewässer)



Abbildung B1.2: Entwicklung - Aktivität und Fangenerfolg (Seen)

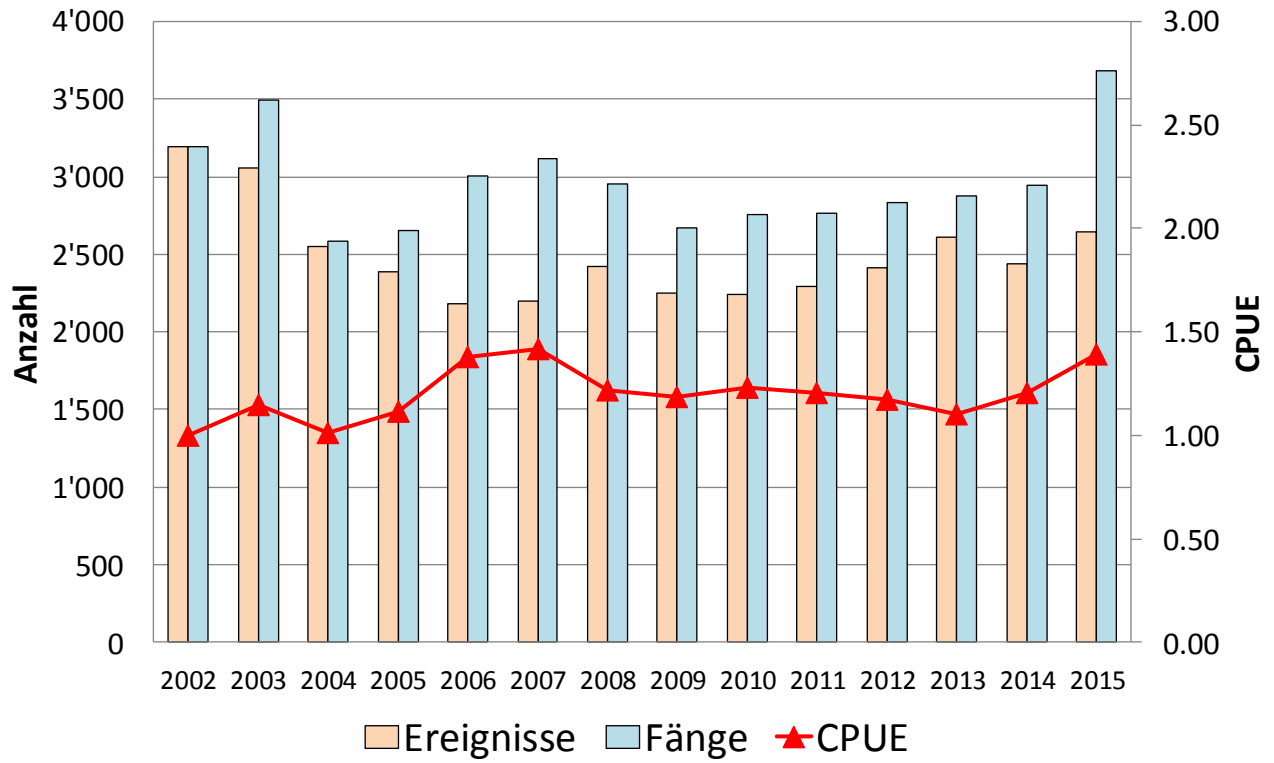

Abbildung B1.3: Saisonverlauf - Aktivität und Fangenerfolg (Fließgewässer)

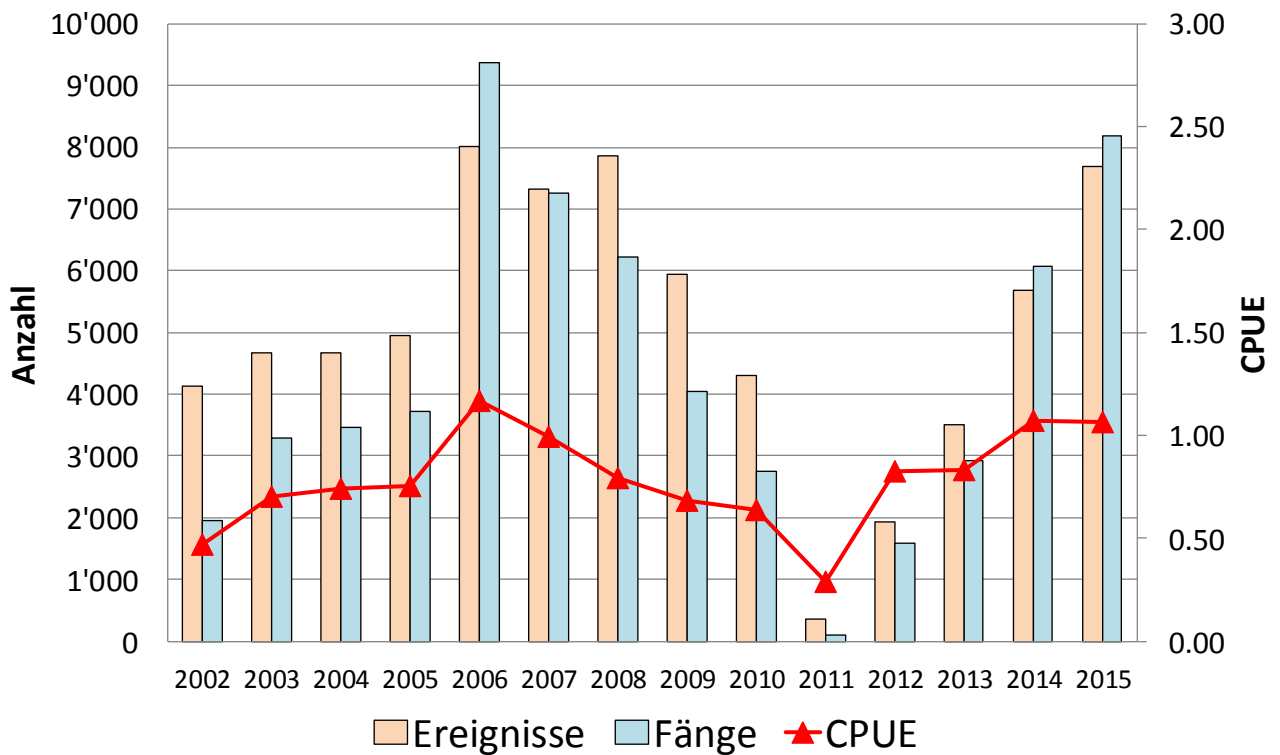

Abbildung B1.4: Saisonverlauf - Aktivität und Fangenerfolg (Seen)

Ab 2012 wurde die Seeuferfischerei um einen Monat bis am 15. Oktober verlängert. Daher sind für den Oktober noch keine 10-jährigen Mittel vorhanden bzw. ist ein adäquater Vergleich der Septemberdaten mit dem 10-jährigen Mittel vorläufig nicht möglich (bisher September mit 15 Fangtagen, neu ab 2012 mit 30 Fangtagen).

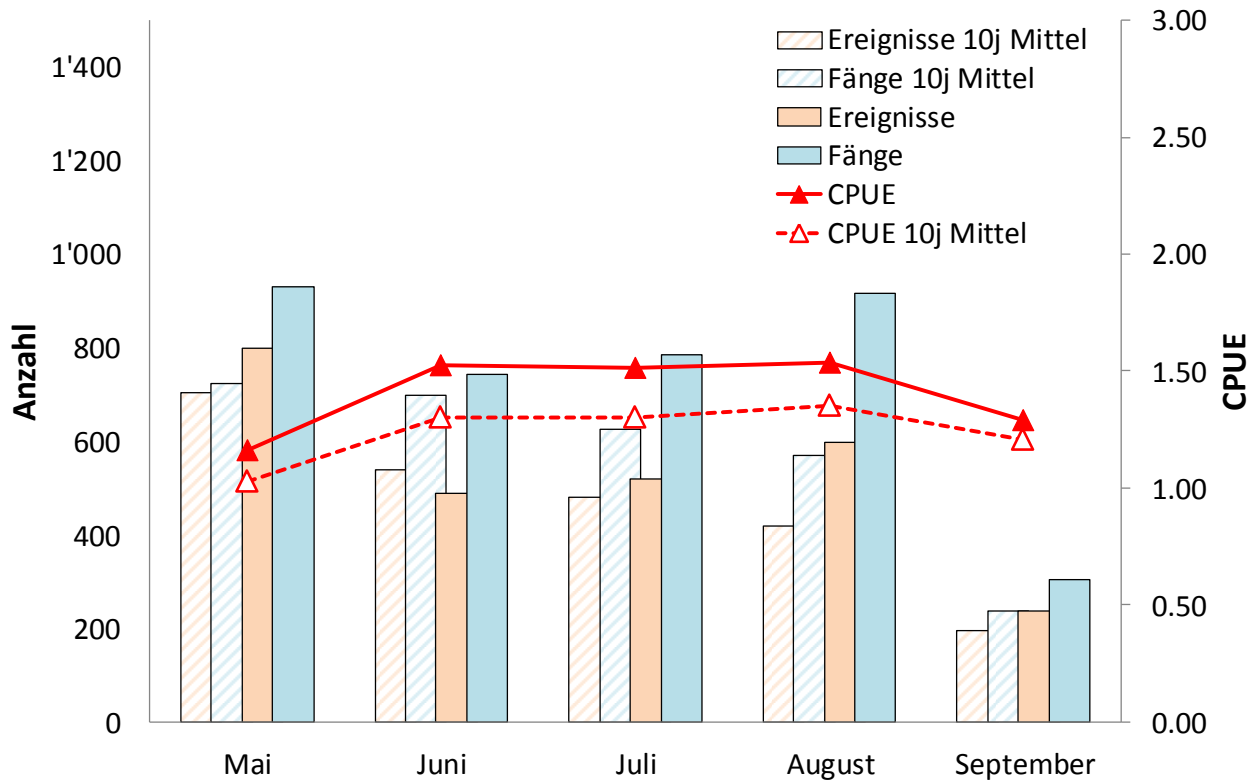
**B2: Avers**

Sonderregelungen 2015: keine

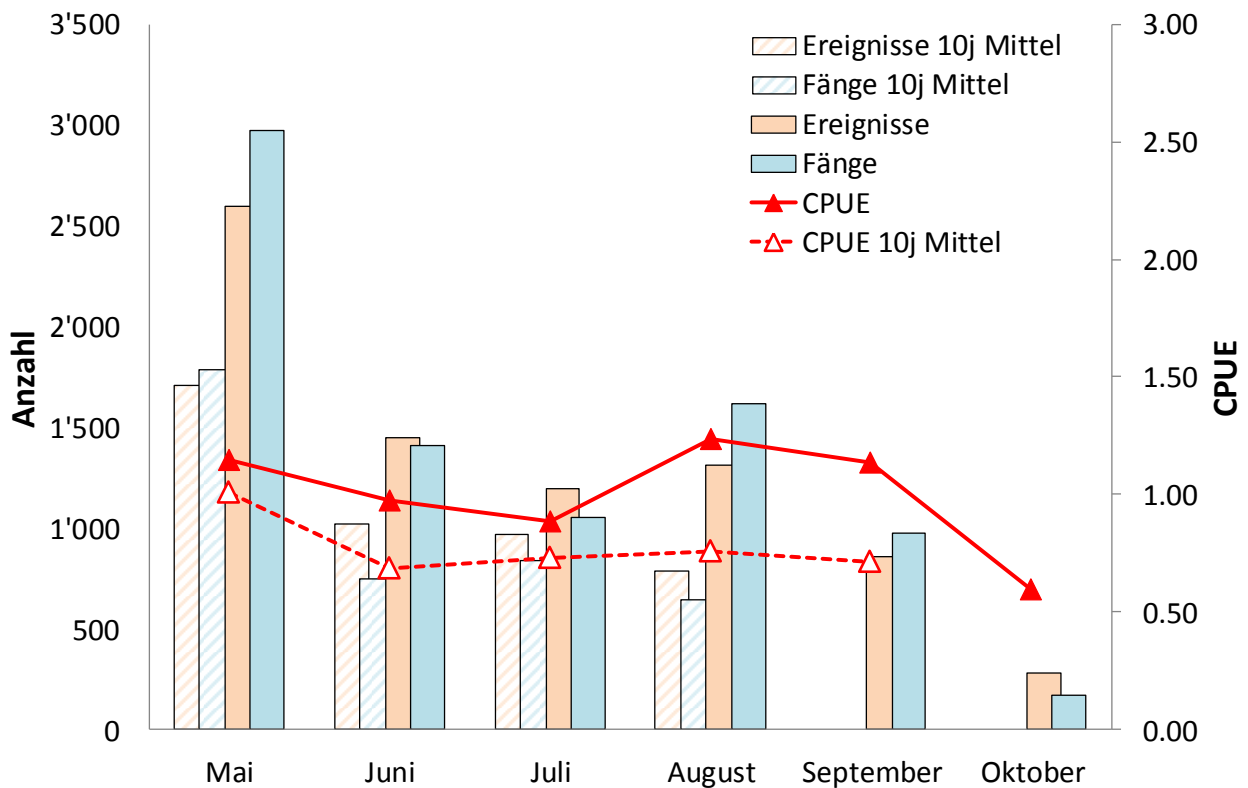
**Tabelle B2.1:** Indexzahlen

	<b>2015</b>	<b>10j Mittel</b>	<b>Entwicklung</b>
Anzahl aktive Fischer	987	907	8.8%
Anzahl Ereignisse	3'847	3'810	1.0%
Ereignisse pro Fischer	3.9	4.1	-5.7%
Anzahl gefangener Fische	4'925	4'574	7.7%
Anzahl Fische pro Ereignis (CPUE)	1.28	1.19	7.9%
Anzahl Fische pro Fischer	5.0	4.9	0.9%
Erfolgsquote (% erfolgreiche Ereignisse)	53%	50%	3.7%

**Tabelle B2.2:** Übersicht Aktivität und Fangenerfolg

<b>Ereignisse</b>	<b>2015</b>	<b>10j Mittel</b>	<b>Entwicklung</b>
Fliessgewässer	1'925	1'999	-4%
Seen Total	1'922	1'811	6%
<b>TOTAL</b>	<b>3'847</b>	<b>3'810</b>	<b>1%</b>
<b>Fänge</b>	<b>2015</b>	<b>10j Mittel</b>	<b>Entwicklung</b>
Fliessgewässer	2'488	2'535	-2%
Seen Total	2'437	2'039	20%
<b>TOTAL</b>	<b>4'925</b>	<b>4'574</b>	<b>8%</b>
<b>CPUE</b>	<b>2015</b>	<b>10j Mittel</b>	<b>Entwicklung</b>
Fliessgewässer	1.29	1.26	2%
Seen Total	1.27	1.06	20%
<b>TOTAL</b>	<b>1.28</b>	<b>1.19</b>	<b>8%</b>

**Tabelle B2.3:** Artenspektrum

<b>Fliessgewässer</b>	<b>2015</b>	<b>10j Mittel</b>
Bach-/Seeforelle	2'485	2'520
Regenbogenforelle	3	3
Bachsaibling	0	2
andere Arten	0	10
<b>Seen</b>	<b>2015</b>	<b>10j Mittel</b>
Bach-/Seeforelle	1183	990
Seesaibling	36	476
Regenbogenforelle	997	385
Kanadische Seeforelle	136	141
Bachsaibling	85	33
andere Arten	0	11



Abbildung B2.1: Entwicklung - Aktivität und Fangenerfolg (Fließgewässer)



Abbildung B2.2: Entwicklung - Aktivität und Fangenerfolg (Seen)

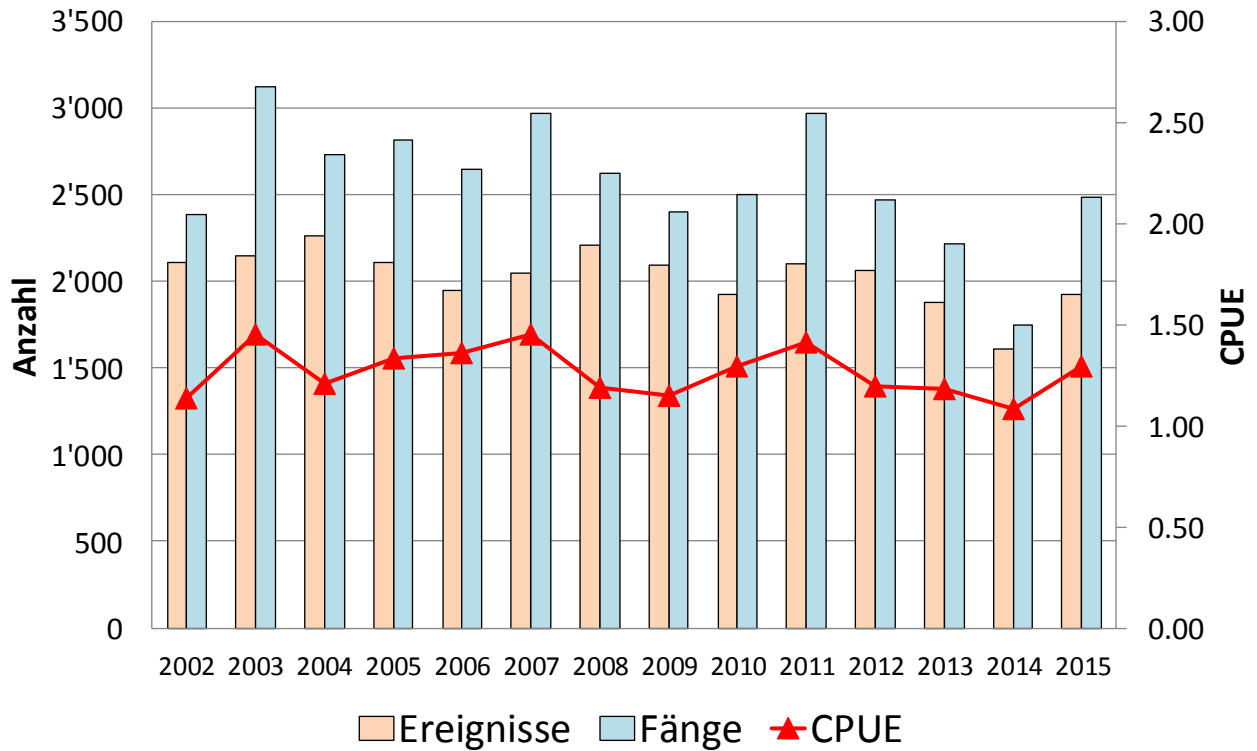

Abbildung B2.3: Saisonverlauf - Aktivität und Fangenerfolg (Fließgewässer)

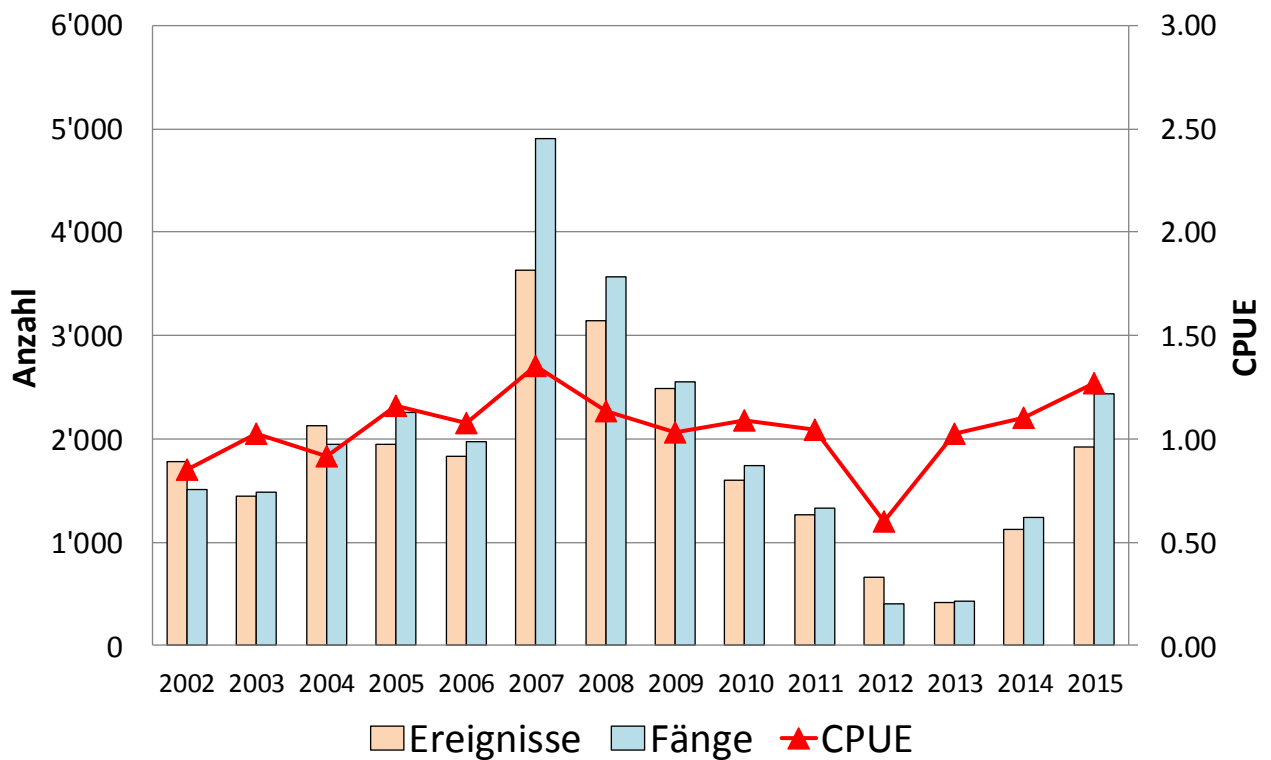

Abbildung B2.4: Saisonverlauf - Aktivität und Fangenerfolg (Seen)

Ab 2012 wurde die Seeuferfischerei um einen Monat bis am 15. Oktober verlängert. Daher sind für den Oktober noch keine 10-jährigen Mittel vorhanden bzw. ist ein adäquater Vergleich der Septemberdaten mit dem 10-jährigen Mittel vorläufig nicht möglich (bisher September mit 15 Fangtagen, neu ab 2012 mit 30 Fangtagen).

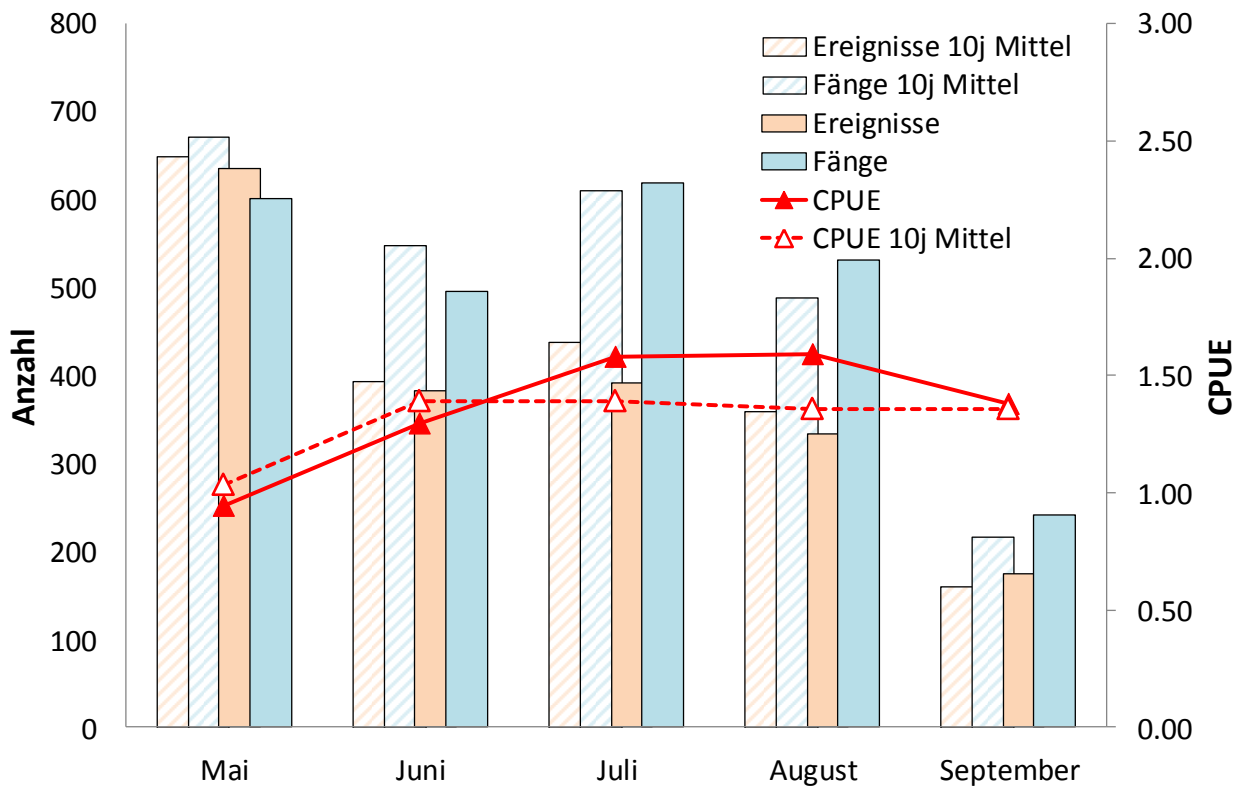

**B3: Schams**

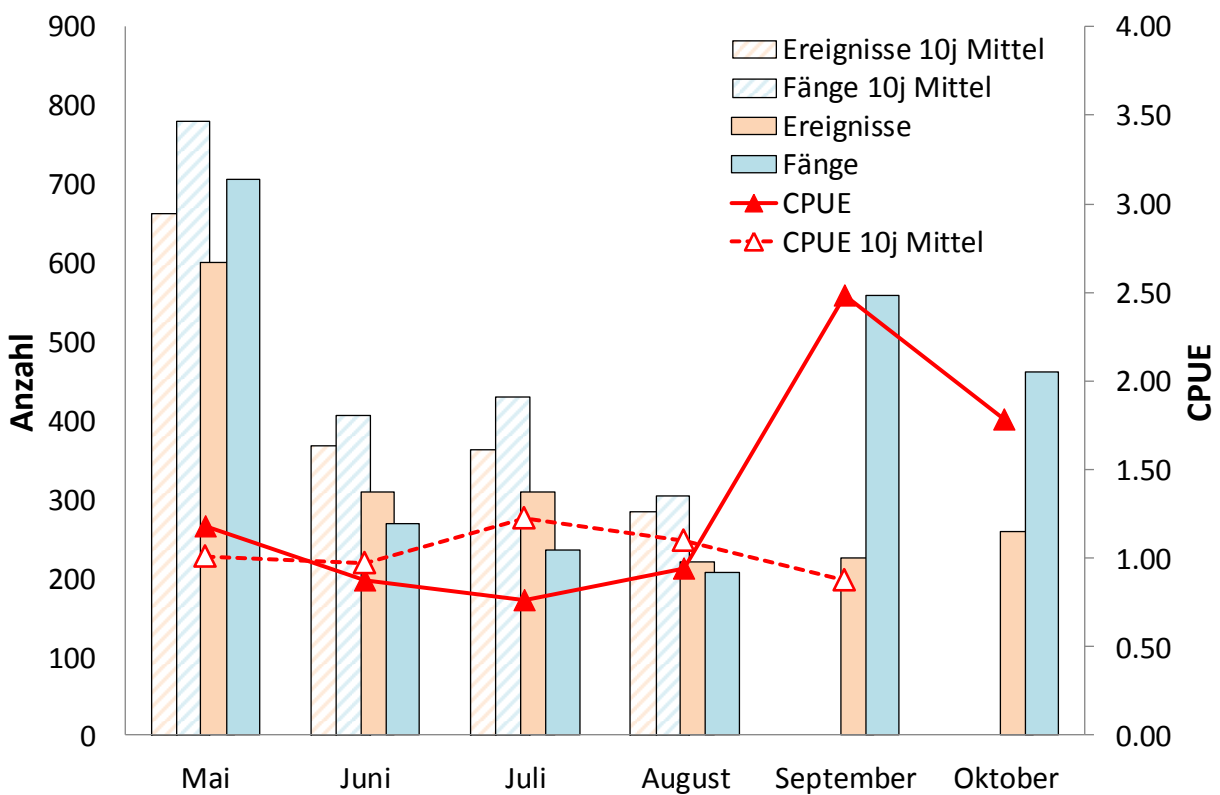
Sonderregelungen 2015: keine

**Tabelle B3.1:** Indexzahlen

	2015	10j Mittel	Entwicklung
Anzahl aktive Fischer	649	595	9.1%
Anzahl Ereignisse	1'796	1'861	-3.5%
Ereignisse pro Fischer	2.8	3.1	-11.1%
Anzahl gefangener Fische	1'090	1'408	-22.6%
Anzahl Fische pro Ereignis (CPUE)	0.61	0.76	-19.8%
Anzahl Fische pro Fischer	1.7	2.4	-28.9%
Erfolgsquote (% erfolgreiche Ereignisse)	32%	38%	-5.5%

**Tabelle B3.2:** Übersicht Aktivität und Fangerfolg

<b>Ereignisse</b>	<b>2015</b>	<b>10j Mittel</b>	<b>Entwicklung</b>
Fliessgewässer	984	1'218	-19%
Seen Total	812	643	26%
<b>TOTAL</b>	<b>1'796</b>	<b>1'861</b>	<b>-3%</b>
<b>Fänge</b>	<b>2015</b>	<b>10j Mittel</b>	<b>Entwicklung</b>
Fliessgewässer	697	1'016	-31%
Seen Total	393	392	0%
<b>TOTAL</b>	<b>1'090</b>	<b>1'408</b>	<b>-23%</b>
<b>CPUE</b>	<b>2015</b>	<b>10j Mittel</b>	<b>Entwicklung</b>
Fliessgewässer	0.71	0.84	-15%
Seen Total	0.48	0.58	-17%
<b>TOTAL</b>	<b>0.61</b>	<b>0.76</b>	<b>-20%</b>

**Tabelle B3.3:** Artenspektrum

<b>Fliessgewässer</b>	<b>2015</b>	<b>10j Mittel</b>
Bach-/Seeforelle	687	1'004
Regenbogenforelle	8	3
Bachsaibling	2	2
andere Arten	0	7
<b>Seen</b>	<b>2015</b>	<b>10j Mittel</b>
Bach-/Seeforelle	317	370
Regenbogenforelle	54	15
Kanadische Seeforelle	20	4
andere Arten	2	0



Abbildung B3.1: Entwicklung - Aktivität und Fangenerfolg (Fließgewässer)



Abbildung B3.2: Entwicklung - Aktivität und Fangenerfolg (Seen)

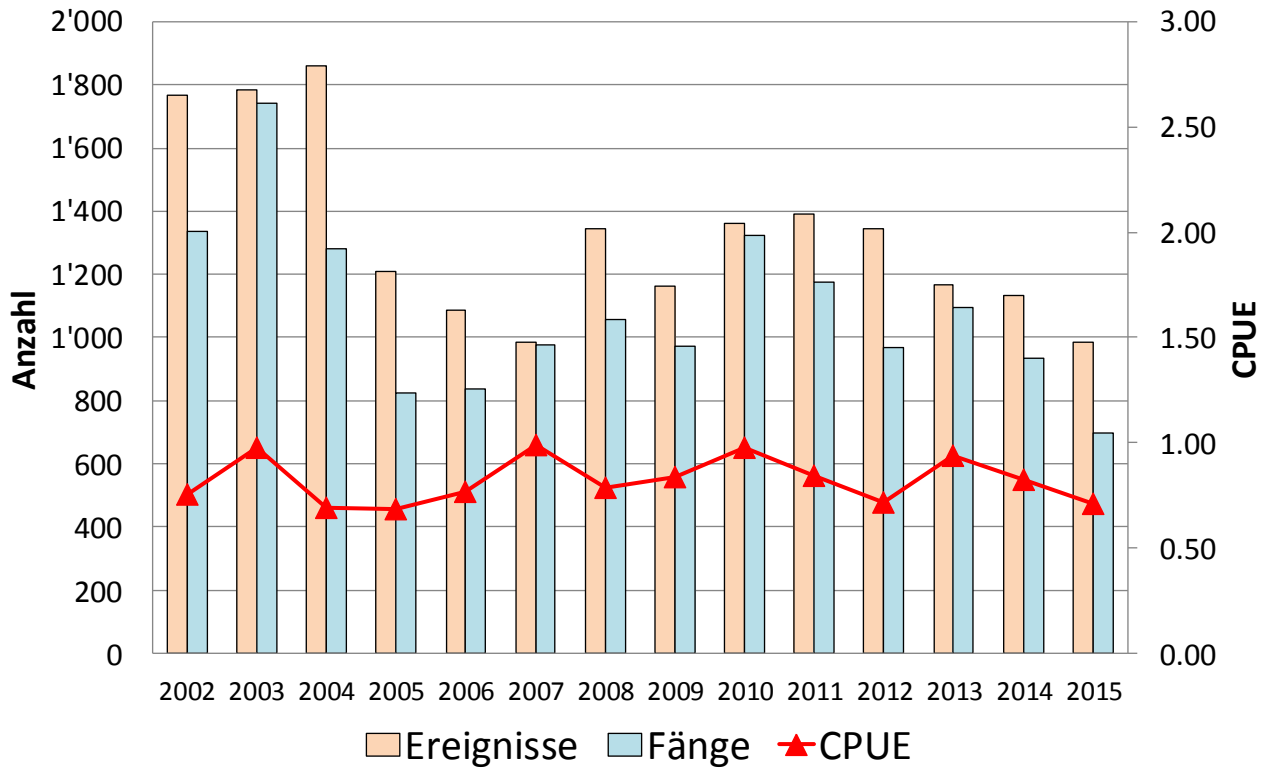

Abbildung B3.3: Saisonverlauf - Aktivität und Fangenerfolg (Fließgewässer)

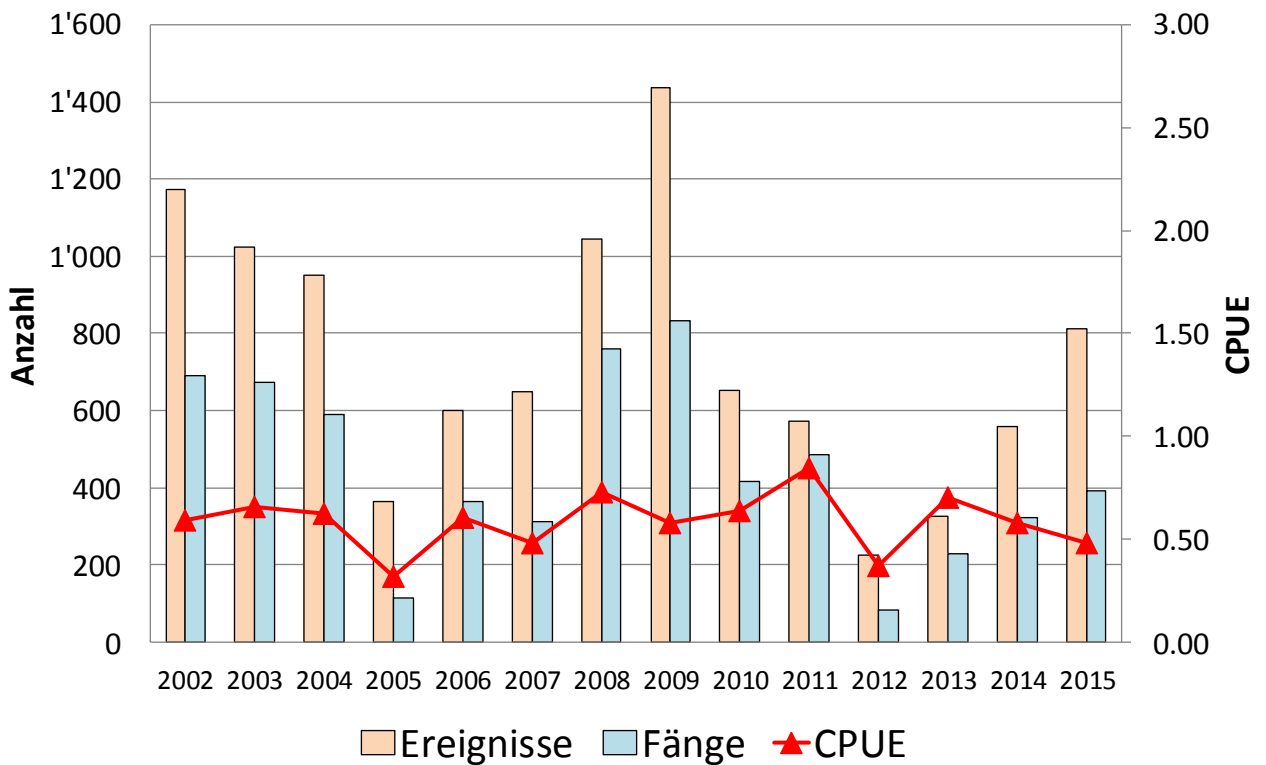

Abbildung B3.4: Saisonverlauf - Aktivität und Fangenerfolg (Seen)

Ab 2012 wurde die Seeuferfischerei um einen Monat bis am 15. Oktober verlängert. Daher sind für den Oktober noch keine 10-jährigen Mittel vorhanden bzw. ist ein adäquater Vergleich der Septemberdaten mit dem 10-jährigen Mittel vorläufig nicht möglich (bisher September mit 15 Fangtagen, neu ab 2012 mit 30 Fangtagen).

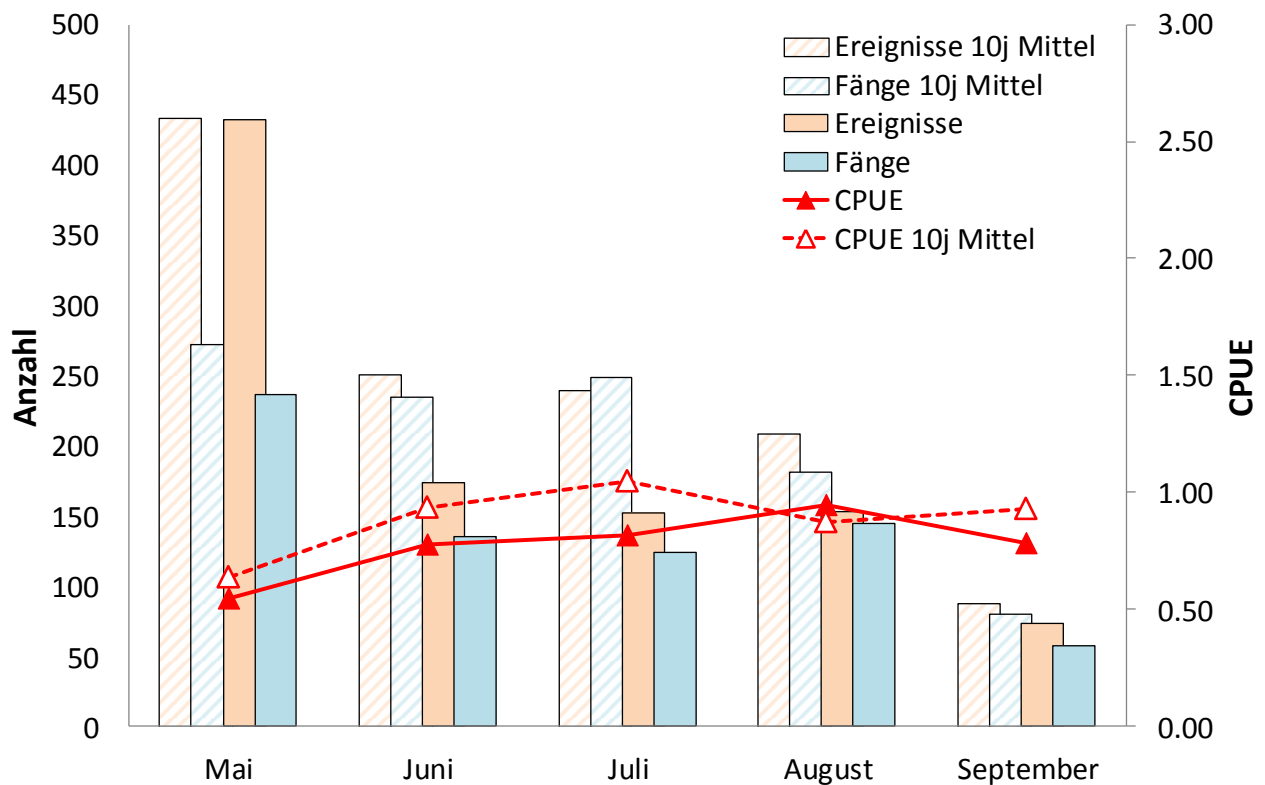
**B4: Albula / Landwassertal**

Sonderregelungen 2015: keine

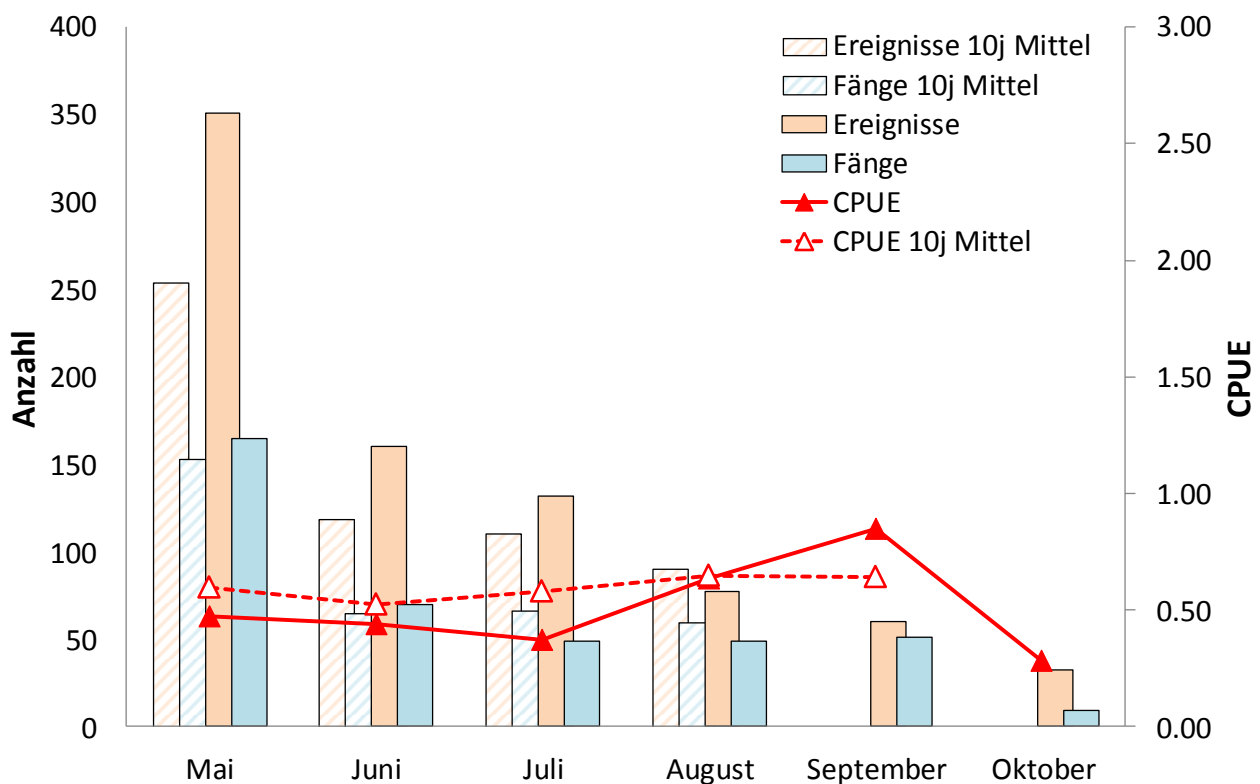
**Tabelle B4.1:** Indexzahlen

	<b>2015</b>	<b>10j Mittel</b>	<b>Entwicklung</b>
Anzahl aktive Fischer	1341	1222	9.8%
Anzahl Ereignisse	7'038	7'132	-1.3%
Ereignisse pro Fischer	5.2	5.9	-10.4%
Anzahl gefangener Fische	6'734	7'150	-5.8%
Anzahl Fische pro Ereignis (CPUE)	0.96	1.00	-4.5%
Anzahl Fische pro Fischer	5.0	5.9	-14.8%
Erfolgsquote (% erfolgreiche Ereignisse)	42%	45%	-3.1%

**Tabelle B4.2:** Übersicht Aktivität und Fangerfolg

<b>Ereignisse</b>	<b>2015</b>	<b>10j Mittel</b>	<b>Entwicklung</b>
Fliessgewässer	4'628	5'136	-10%
Seen Total	2'410	1'997	21%
<b>TOTAL</b>	<b>7'038</b>	<b>7'132</b>	<b>-1%</b>
<b>Fänge</b>	<b>2015</b>	<b>10j Mittel</b>	<b>Entwicklung</b>
Fliessgewässer	5'185	5'778	-10%
Seen Total	1'549	1'372	13%
<b>TOTAL</b>	<b>6'734</b>	<b>7'150</b>	<b>-6%</b>
<b>CPUE</b>	<b>2015</b>	<b>10j Mittel</b>	<b>Entwicklung</b>
Fliessgewässer	1.12	1.12	0%
Seen Total	0.64	0.70	-8%
<b>TOTAL</b>	<b>0.96</b>	<b>1.00</b>	<b>-4%</b>

**Tabelle B4.3:** Artenspektrum

<b>Fliessgewässer</b>	<b>2015</b>	<b>10j Mittel</b>
Bach-/Seeforelle	4'992	5'659
Bachsaibling	179	113
andere Arten	14	6
<b>Seen</b>	<b>2015</b>	<b>10j Mittel</b>
Bach-/Seeforelle	397	398
Seesaibling	553	485
Bachsaibling	324	287
Kanadische Seeforelle	254	182
Regenbogenforelle	21	17
andere Arten	0	2



Abbildung B4.1: Entwicklung - Aktivität und Fangenerfolg (Fließgewässer)



Abbildung B4.2: Entwicklung - Aktivität und Fangenerfolg (Seen)

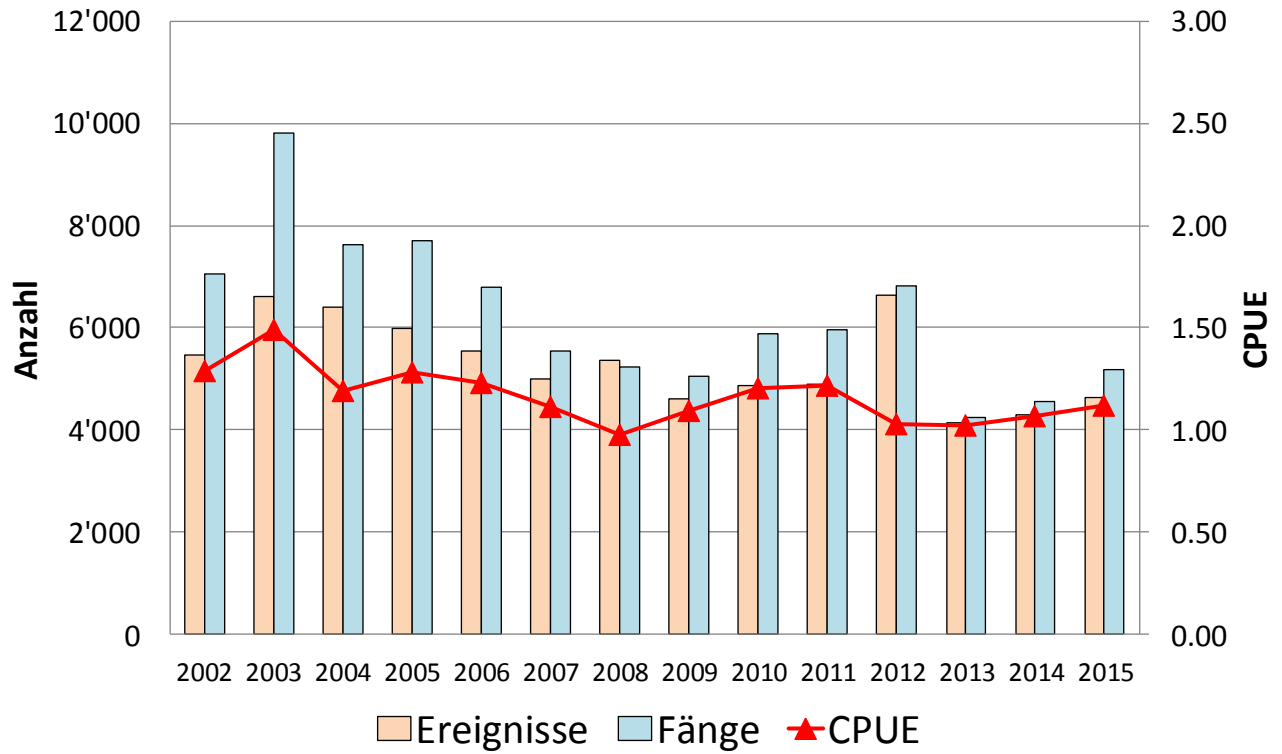

Abbildung B4.3: Saisonverlauf - Aktivität und Fangenerfolg (Fließgewässer)

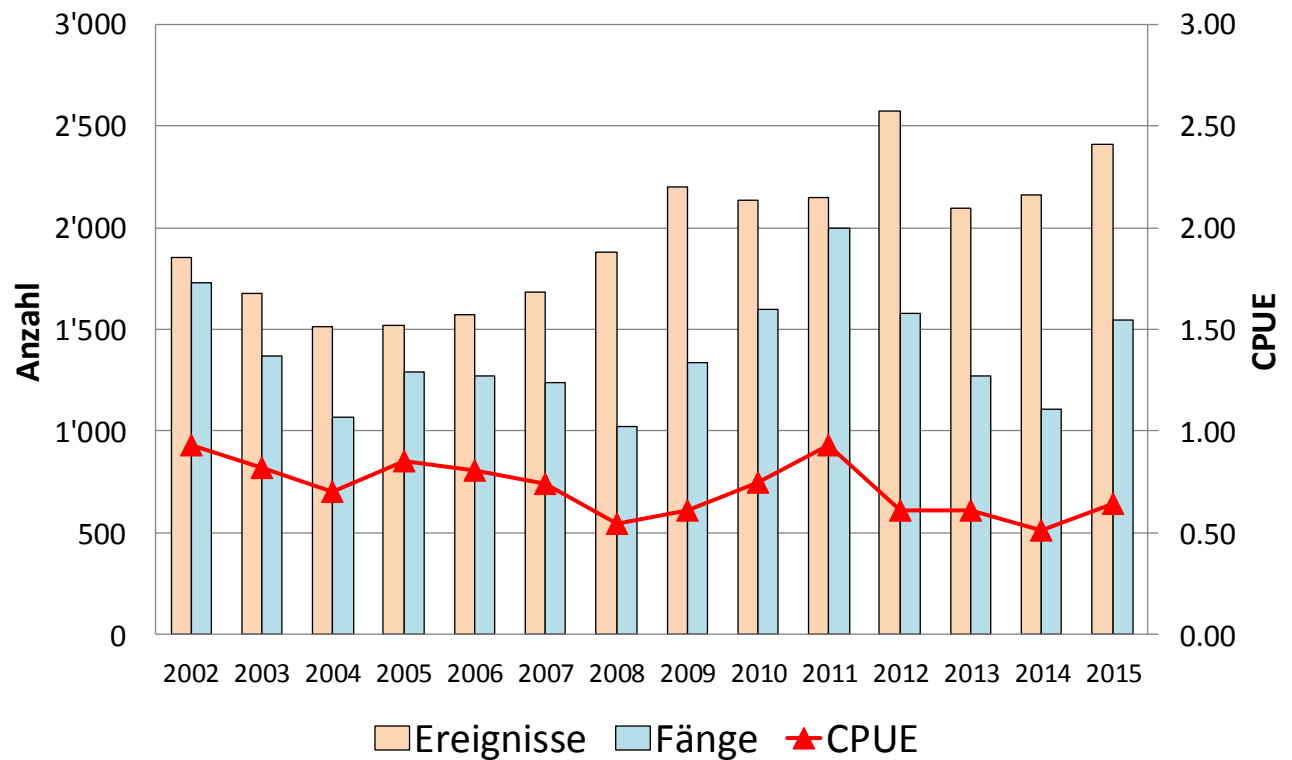

Abbildung B4.4: Saisonverlauf - Aktivität und Fangenerfolg (Seen)

Ab 2012 wurde die Seeuferfischerei um einen Monat bis am 15. Oktober verlängert. Daher sind für den Oktober noch keine 10-jährigen Mittel vorhanden bzw. ist ein adäquater Vergleich der Septemberdaten mit dem 10-jährigen Mittel vorläufig nicht möglich (bisher September mit 15 Fangtagen, neu ab 2012 mit 30 Fangtagen).

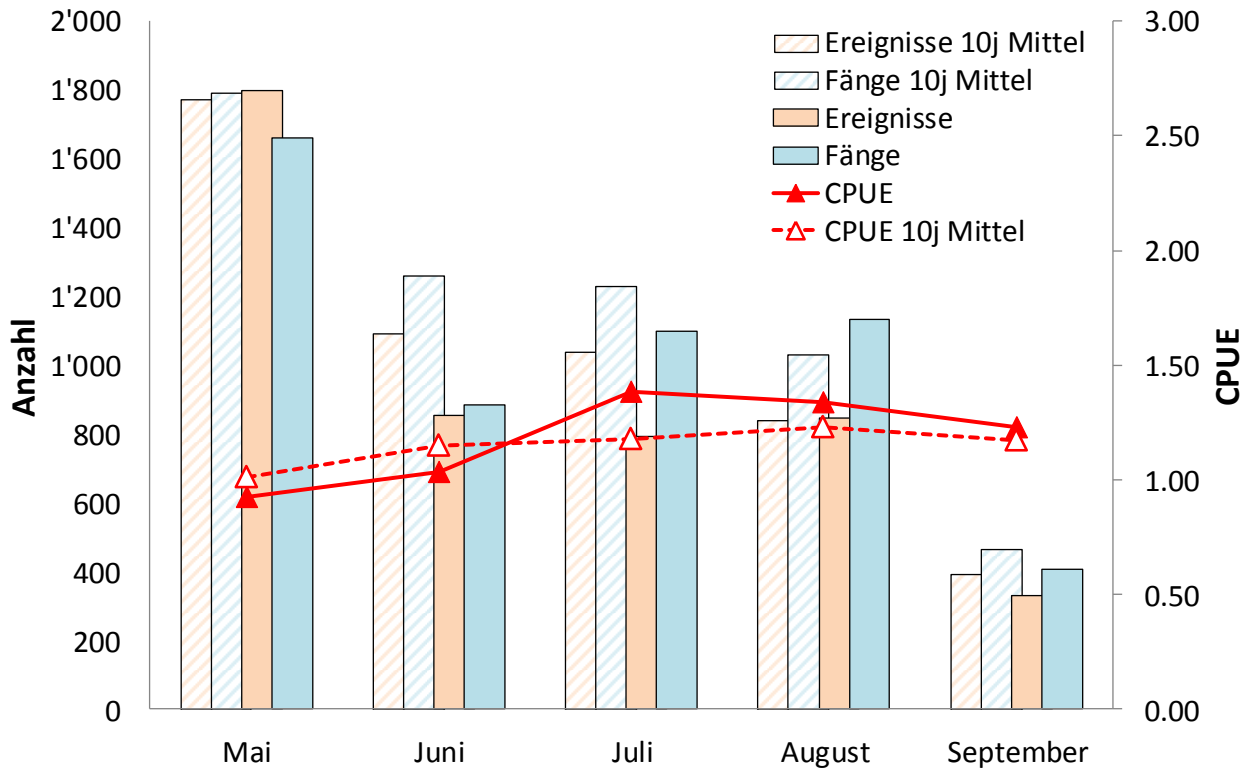
**B5: Surses / Oberhalbstein**

Sonderregelungen 2015: keine

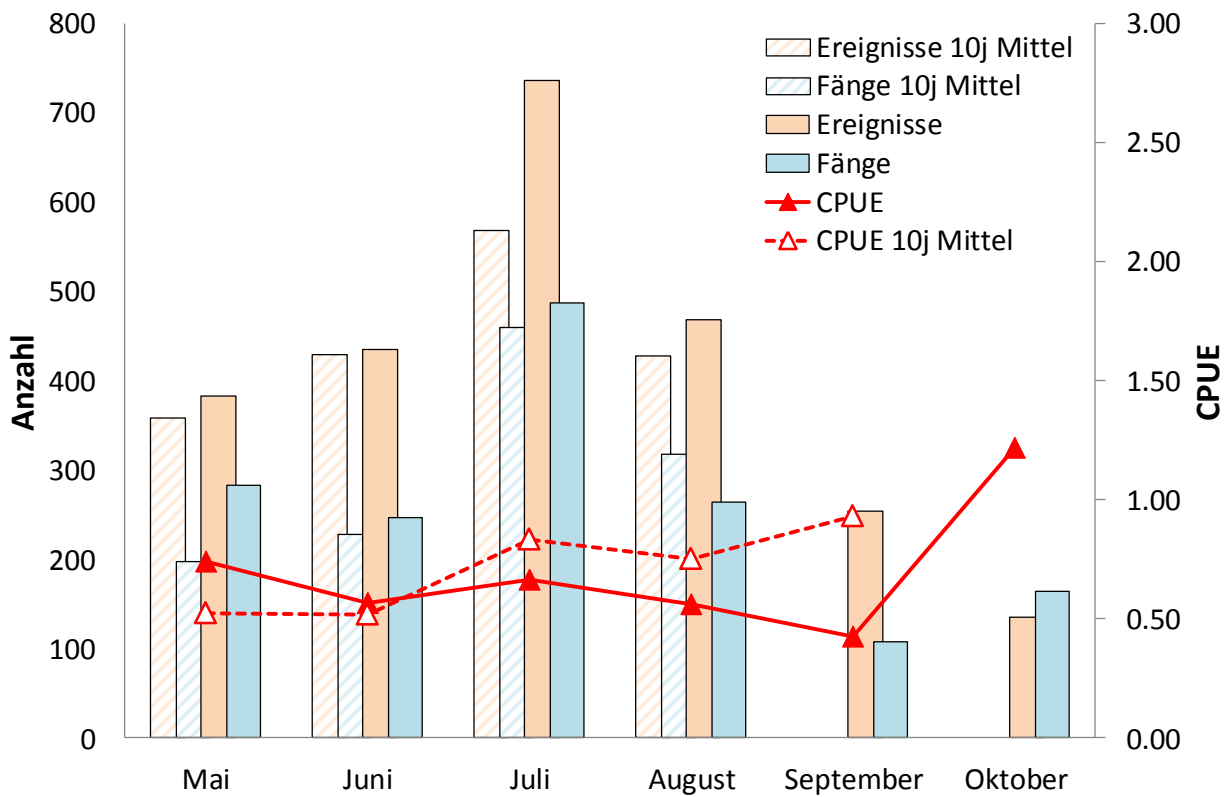
**Tabelle B5.1:** Indexzahlen

	<b>2015</b>	<b>10j Mittel</b>	<b>Entwicklung</b>
Anzahl aktive Fischer	1088	1108	-1.8%
Anzahl Ereignisse	4'953	6'418	-22.8%
Ereignisse pro Fischer	4.6	5.8	-21.6%
Anzahl gefangener Fische	6'288	7'421	-15.3%
Anzahl Fische pro Ereignis (CPUE)	1.27	1.16	9.4%
Anzahl Fische pro Fischer	5.8	6.7	-14.2%
Erfolgsquote (% erfolgreiche Ereignisse)	55%	52%	2.6%

**Tabelle B5.2:** Übersicht Aktivität und Fangerfolg

<b>Ereignisse</b>	<b>2015</b>	<b>10j Mittel</b>	<b>Entwicklung</b>
Fliessgewässer	2'211	2'915	-24%
Seen Total	2'742	3'503	-22%
<b>TOTAL</b>	<b>4'953</b>	<b>6'418</b>	<b>-23%</b>
<b>Fänge</b>	<b>2015</b>	<b>10j Mittel</b>	<b>Entwicklung</b>
Fliessgewässer	3'556	4'478	-21%
Seen Total	2'732	2'943	-7%
<b>TOTAL</b>	<b>6'288</b>	<b>7'421</b>	<b>-15%</b>
<b>CPUE</b>	<b>2015</b>	<b>10j Mittel</b>	<b>Entwicklung</b>
Fliessgewässer	1.61	1.53	5%
Seen Total	1.00	0.84	18%
<b>TOTAL</b>	<b>1.27</b>	<b>1.16</b>	<b>9%</b>

**Tabelle B5.3:** Artenspektrum

<b>Fliessgewässer</b>	<b>2015</b>	<b>10j Mittel</b>
Bach-/Seeforelle	3'536	4'458
Bachsaibling	20	17
andere Arten	0	2
<b>Seen</b>	<b>2015</b>	<b>10j Mittel</b>
Bach-/Seeforelle	919	2127
Seesaibling	995	452
Regenbogenforelle	659	255
Kanadische Seeforelle	115	58
Bachsaibling	44	46
andere Arten	0	9



Abbildung B5.1: Entwicklung - Aktivität und Fangenerfolg (Fließgewässer)



Abbildung B5.2: Entwicklung - Aktivität und Fangenerfolg (Seen)



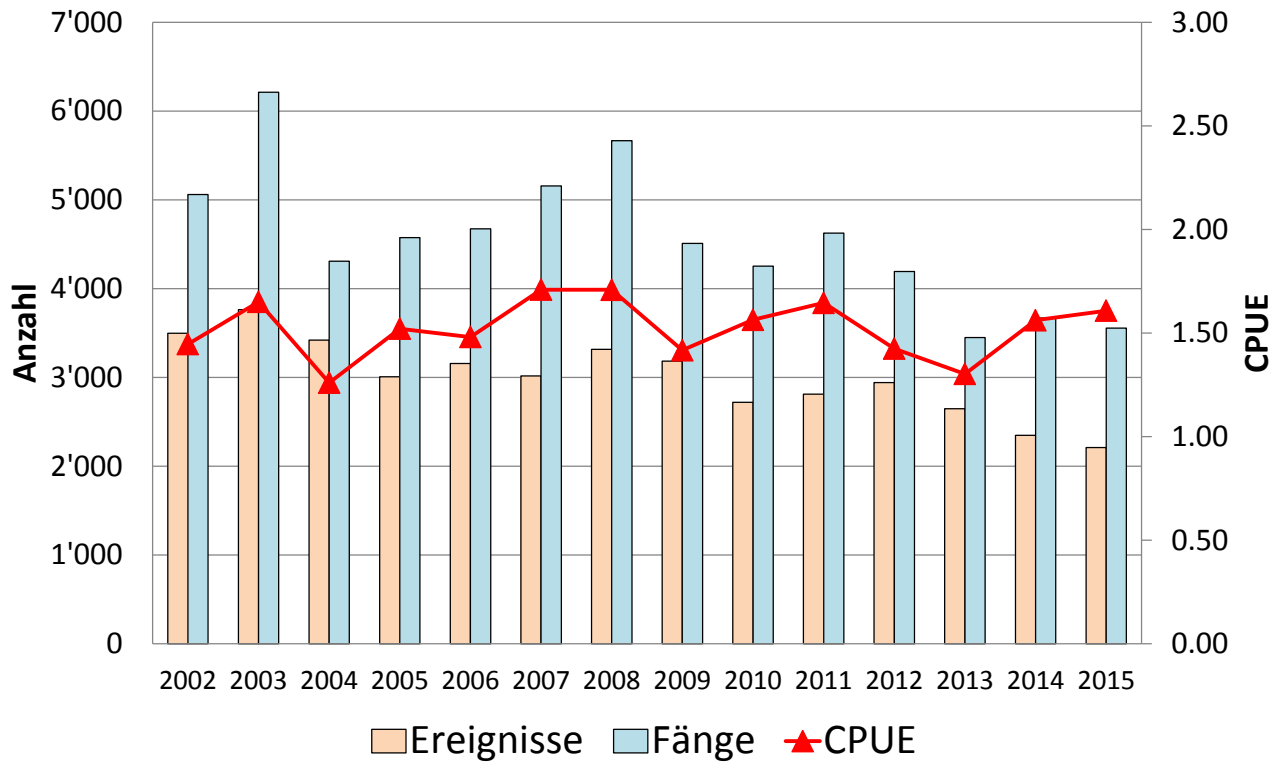

Abbildung B5.3: Saisonverlauf - Aktivität und Fangenerfolg (Fließgewässer)

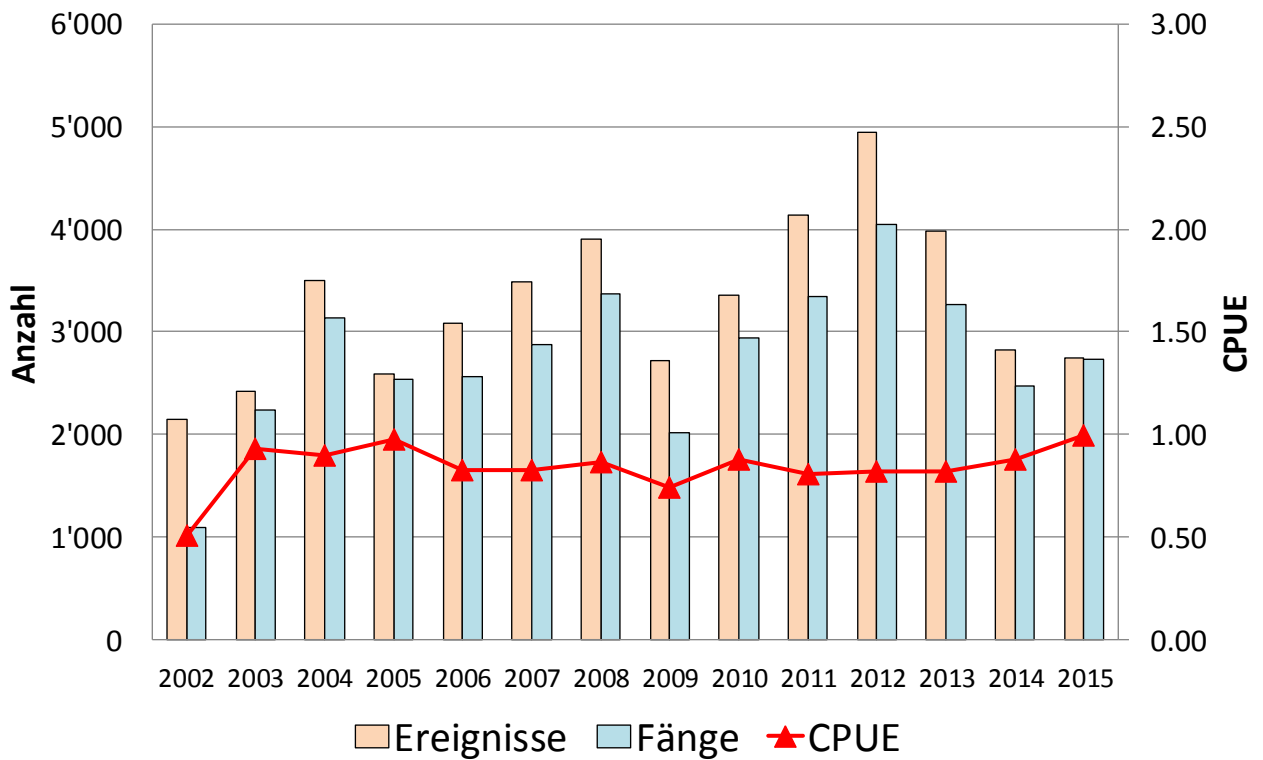

Abbildung B5.4: Saisonverlauf - Aktivität und Fangenerfolg (Seen)

Ab 2012 wurde die Seeuferfischerei um einen Monat bis am 15. Oktober verlängert. Daher sind für den Oktober noch keine 10-jährigen Mittel vorhanden bzw. ist ein adäquater Vergleich der Septemberdaten mit dem 10-jährigen Mittel vorläufig nicht möglich (bisher September mit 15 Fangtagen, neu ab 2012 mit 30 Fangtagen).

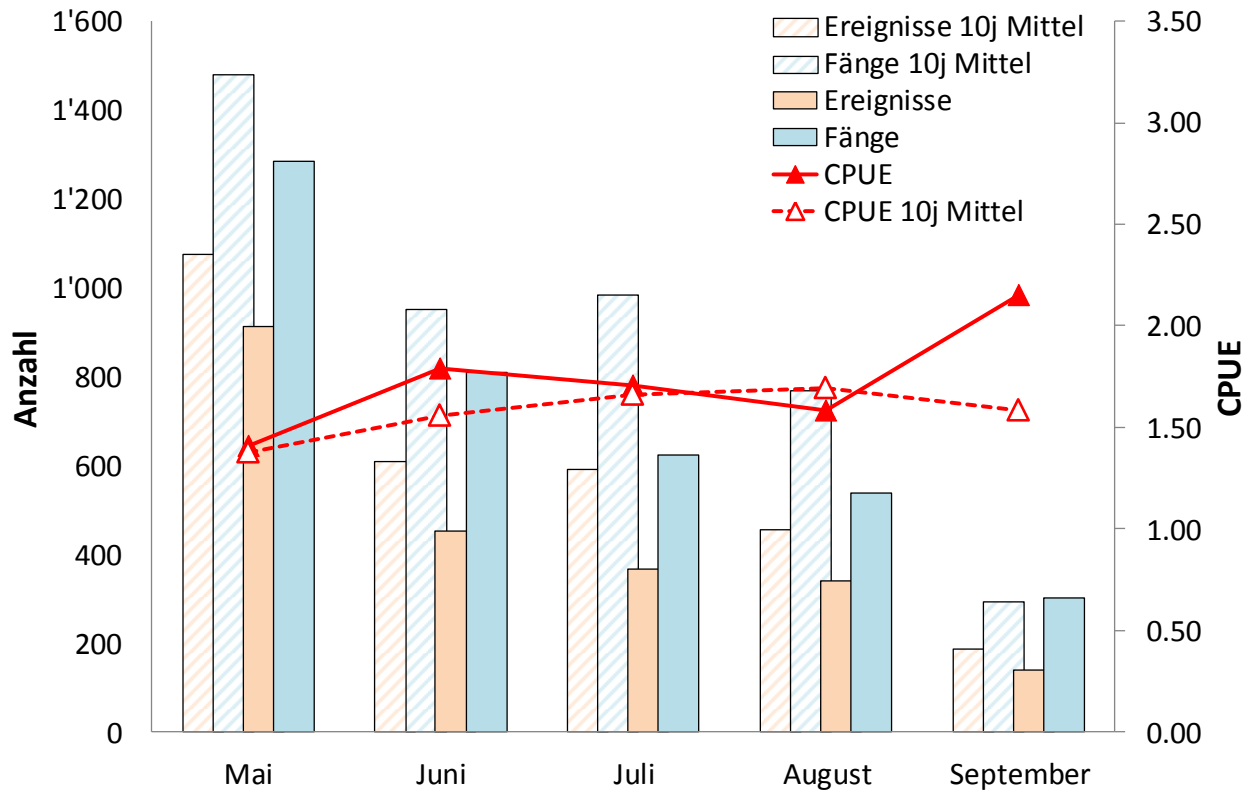
**B6: Lenzerheide / Schin / Heinzenberg / Domleschg**

Sonderregelungen 2015: keine

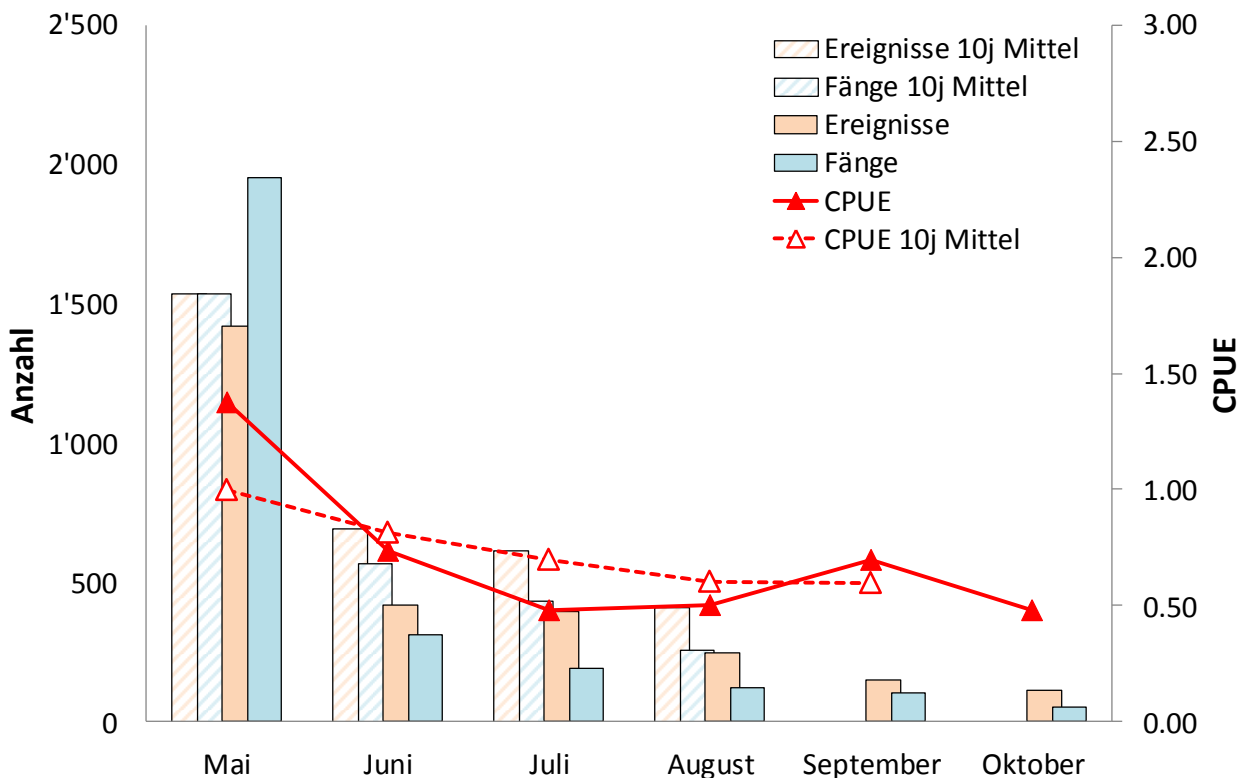
**Tabelle B6.1:** Indexzahlen

	2015	10j Mittel	Entwicklung
Anzahl aktive Fischer	965	901	7.1%
Anzahl Ereignisse	4'811	4'590	4.8%
Ereignisse pro Fischer	5.0	5.1	-2.1%
Anzahl gefangener Fische	3'564	3'624	-1.7%
Anzahl Fische pro Ereignis (CPUE)	0.74	0.79	-6.1%
Anzahl Fische pro Fischer	3.7	4.0	-8.4%
Erfolgsquote (% erfolgreiche Ereignisse)	38%	39%	-1.3%

**Tabelle B6.2:** Übersicht Aktivität und Fangerfolg

<b>Ereignisse</b>	<b>2015</b>	<b>10j Mittel</b>	<b>Entwicklung</b>
Fliessgewässer	4'454	4'027	11%
Seen Total	357	563	-37%
<b>TOTAL</b>	<b>4'811</b>	<b>4'590</b>	<b>5%</b>
<b>Fänge</b>	<b>2015</b>	<b>10j Mittel</b>	<b>Entwicklung</b>
Fliessgewässer	3'367	2'987	13%
Seen Total	197	637	-69%
<b>TOTAL</b>	<b>3'564</b>	<b>3'624</b>	<b>-2%</b>
<b>CPUE</b>	<b>2015</b>	<b>10j Mittel</b>	<b>Entwicklung</b>
Fliessgewässer	0.76	0.74	2%
Seen Total	0.55	1.13	-51%
<b>TOTAL</b>	<b>0.74</b>	<b>0.79</b>	<b>-6%</b>

**Tabelle B6.3:** Artenspektrum

<b>Fliessgewässer</b>	<b>2015</b>	<b>10j Mittel</b>
Bach-/Seeforelle	3'262	2'913
Regenbogenforelle	79	54
Bachsaibling	24	12
andere Arten	2	4
<b>Seen</b>	<b>2015</b>	<b>10j Mittel</b>
Bach-/Seeforelle	188	625
Seesaibling	0	4
Regenbogenforelle	0	2
andere Arten	9	2



Abbildung B6.1: Entwicklung - Aktivität und Fangenerfolg (Fließgewässer)



Abbildung B6.2: Entwicklung - Aktivität und Fangenerfolg (Seen)

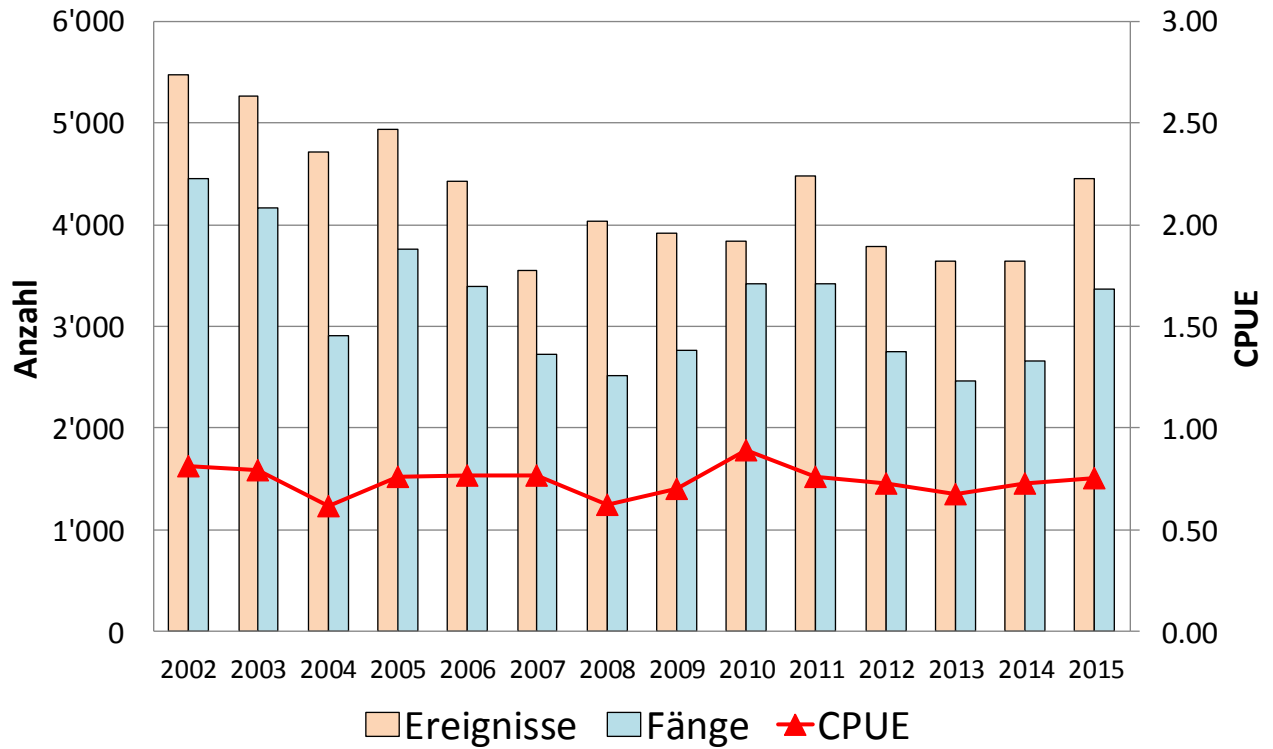

Abbildung B6.3: Saisonverlauf - Aktivität und Fangenerfolg (Fließgewässer)

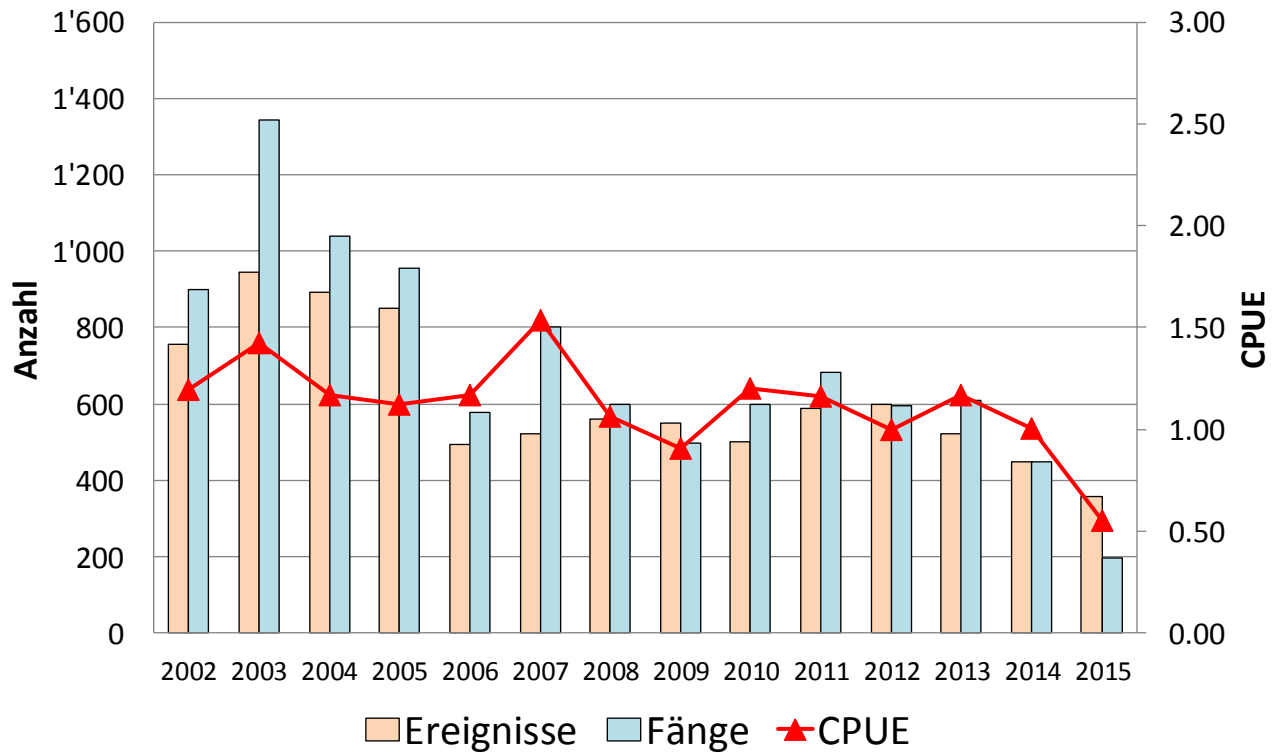

Abbildung B6.4: Saisonverlauf - Aktivität und Fangenerfolg (Seen)

Ab 2012 wurde die Seeuferfischerei um einen Monat bis am 15. Oktober verlängert. Daher sind für den Oktober noch keine 10-jährigen Mittel vorhanden bzw. ist ein adäquater Vergleich der Septemberdaten mit dem 10-jährigen Mittel vorläufig nicht möglich (bisher September mit 15 Fangtagen, neu ab 2012 mit 30 Fangtagen).

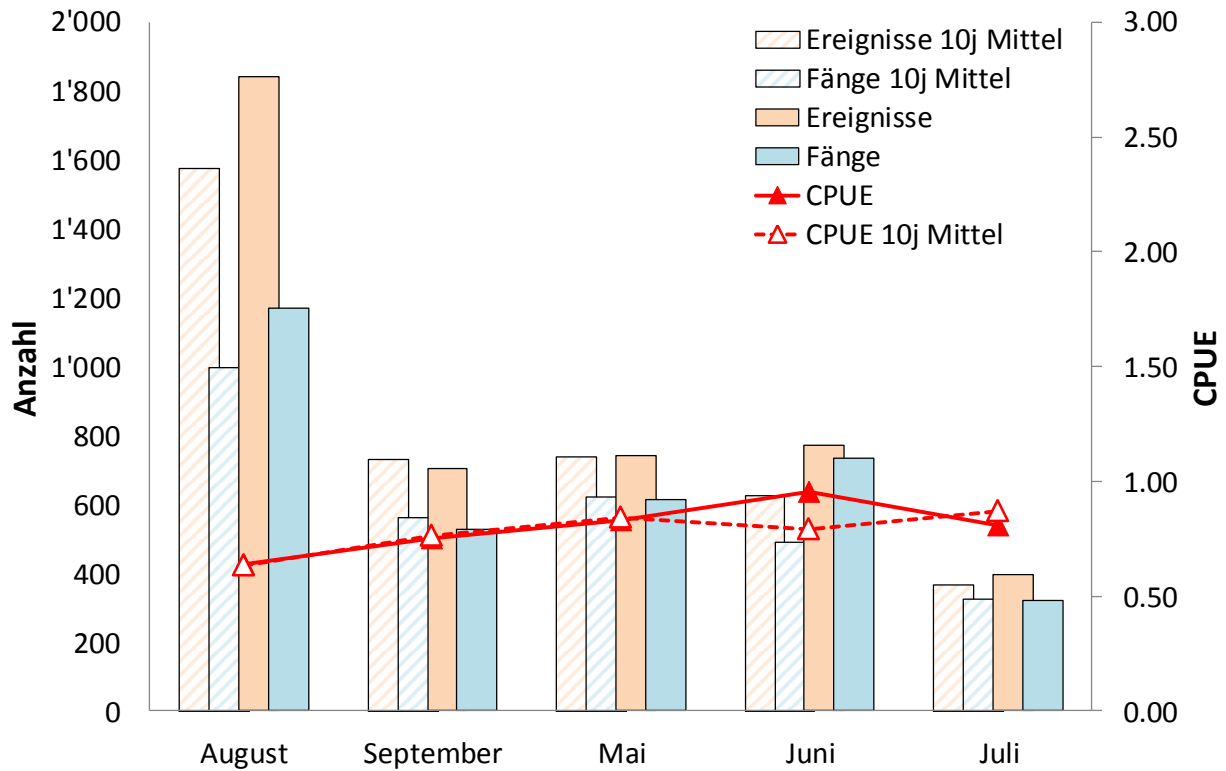
**C1: Churer Rheintal**

Sonderregelungen 2015: keine

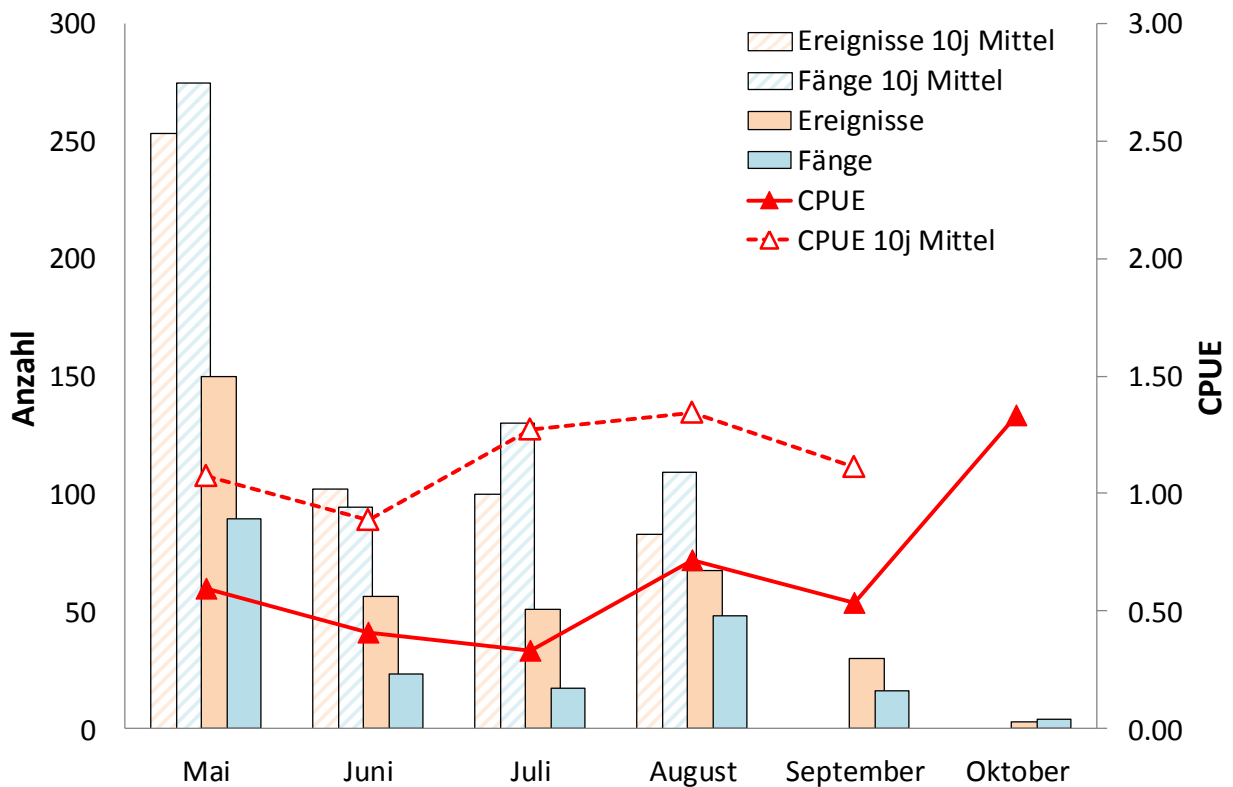
**Tabelle C1.1:** Indexzahlen

	<b>2015</b>	<b>10j Mittel</b>	<b>Entwicklung</b>
Anzahl aktive Fischer	1162	1040	11.8%
Anzahl Ereignisse	6'681	6'625	0.8%
Ereignisse pro Fischer	5.7	6.4	-10.5%
Anzahl gefangener Fische	1'696	2'259	-24.9%
Anzahl Fische pro Ereignis (CPUE)	0.25	0.34	-25.4%
Anzahl Fische pro Fischer	1.5	2.2	-33.6%
Erfolgsquote (% erfolgreiche Ereignisse)	17%	22%	-4.1%

**Tabelle C1.2:** Übersicht Aktivität und Fangerfolg

<b>Ereignisse</b>	<b>2015</b>	<b>10j Mittel</b>	<b>Entwicklung</b>
Fliessgewässer	5'577	5'706	-2%
Seen Total	1'104	919	20%
<b>TOTAL</b>	<b>6'681</b>	<b>6'625</b>	<b>1%</b>
<b>Fänge</b>	<b>2015</b>	<b>10j Mittel</b>	<b>Entwicklung</b>
Fliessgewässer	1'518	1'814	-16%
Seen Total	178	444	-60%
<b>TOTAL</b>	<b>1'696</b>	<b>2'259</b>	<b>-25%</b>
<b>CPUE</b>	<b>2015</b>	<b>10j Mittel</b>	<b>Entwicklung</b>
Fliessgewässer	0.27	0.32	-15%
Seen Total	0.16	0.46	-65%
<b>TOTAL</b>	<b>0.25</b>	<b>0.34</b>	<b>-25%</b>

**Tabelle C1.3:** Artenspektrum

<b>Fliessgewässer</b>	<b>2015</b>	<b>10j Mittel</b>
Bach-/Seeforelle	518	1'061
Regenbogenforelle	988	726
andere Arten	12	27
<b>Seen</b>	<b>2015</b>	<b>10j Mittel</b>
Bach-/Seeforelle	30	42
Flussbarsch/Egli	54	279
Regenbogenforelle	66	47
Rotfeder	6	36
Rotauge	5	9
andere Arten	17	32



Abbildung C1.1: Entwicklung - Aktivität und Fangenerfolg (Fließgewässer)



Abbildung C1.2: Entwicklung - Aktivität und Fangenerfolg (Seen)

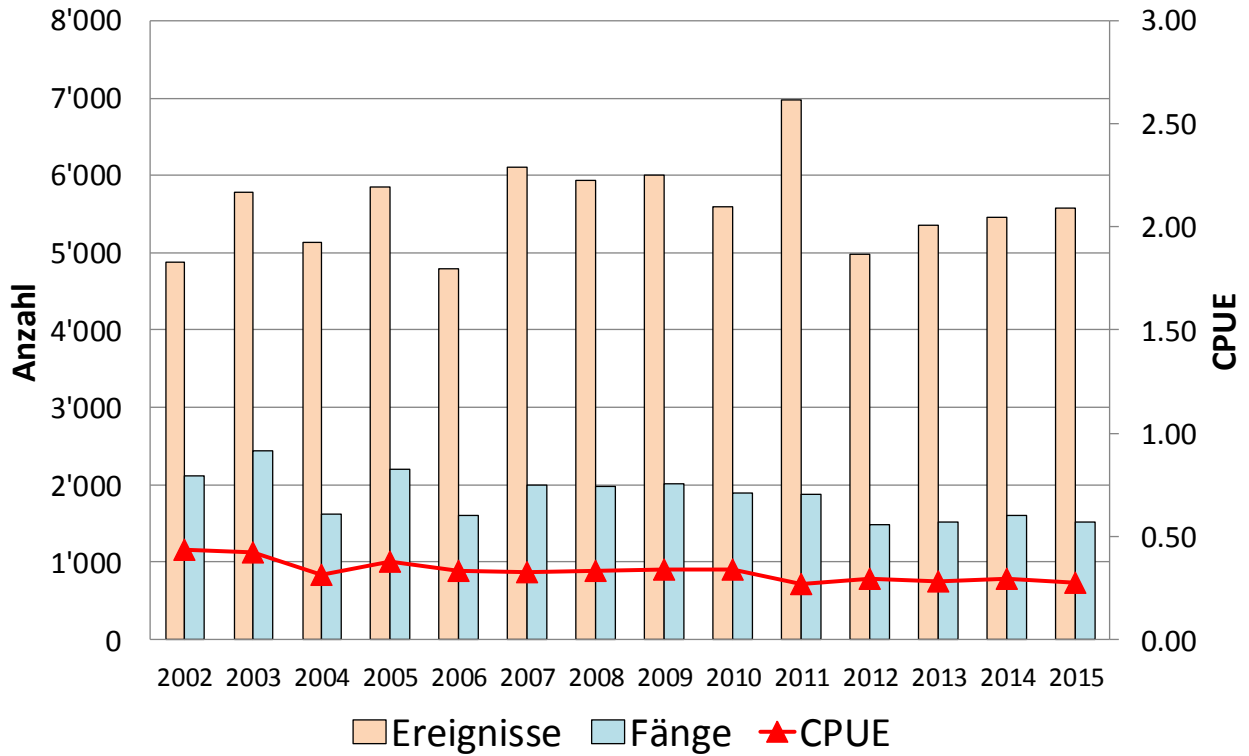

Abbildung C1.3: Saisonverlauf - Aktivität und Fangenerfolg (Fließgewässer)

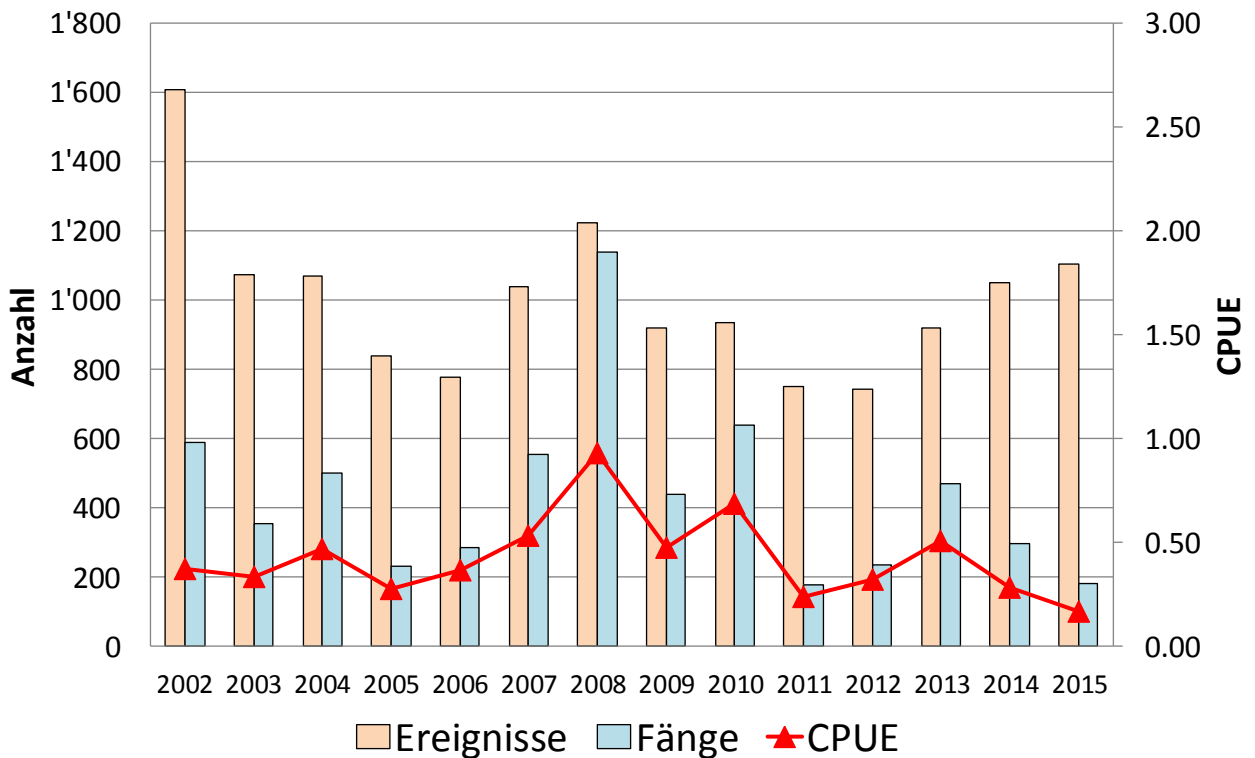

Abbildung C1.4: Saisonverlauf - Aktivität und Fangenerfolg (Seen)

Ab 2012 wurde die Seeuferfischerei um einen Monat bis am 15. Oktober verlängert. Daher sind für den Oktober noch keine 10-jährigen Mittel vorhanden bzw. ist ein adäquater Vergleich der Septemberdaten mit dem 10-jährigen Mittel vorläufig nicht möglich (bisher September mit 15 Fangtagen, neu ab 2012 mit 30 Fangtagen).

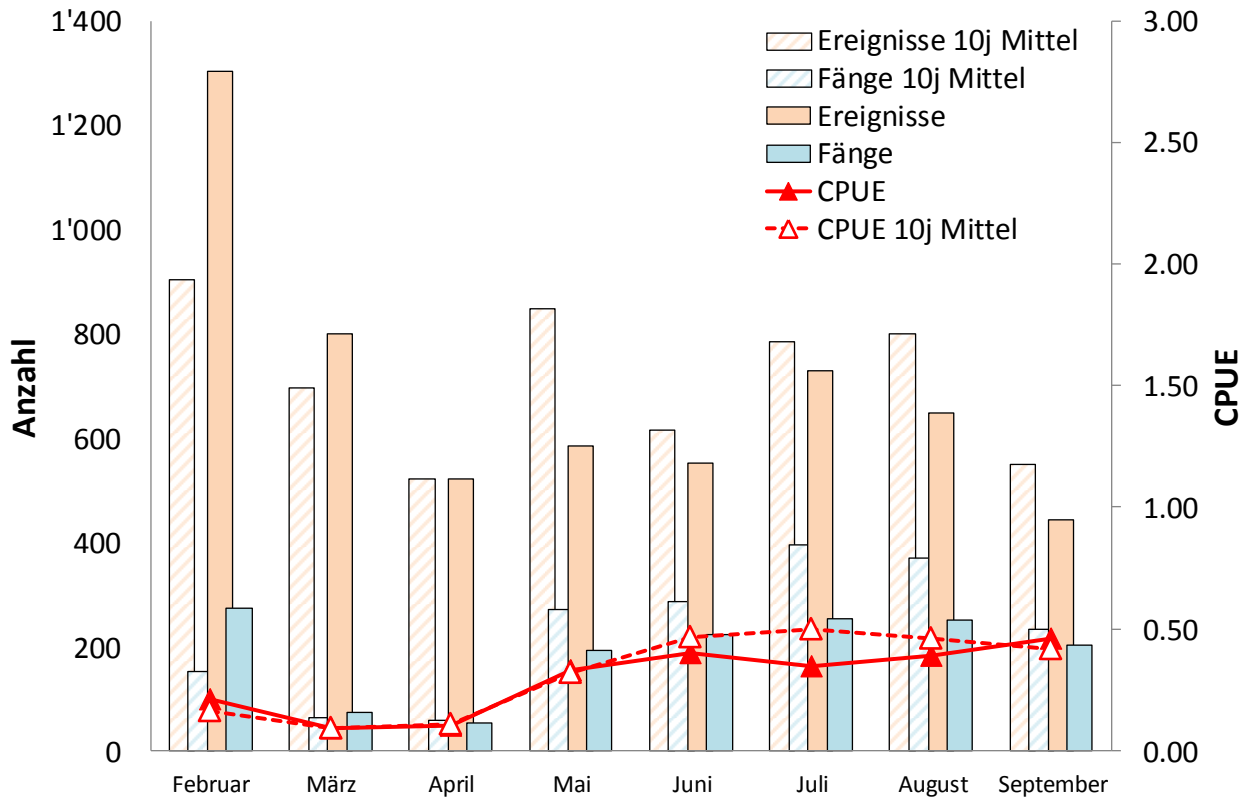
**C2: Schanfigg**

Sonderregelungen 2015: keine

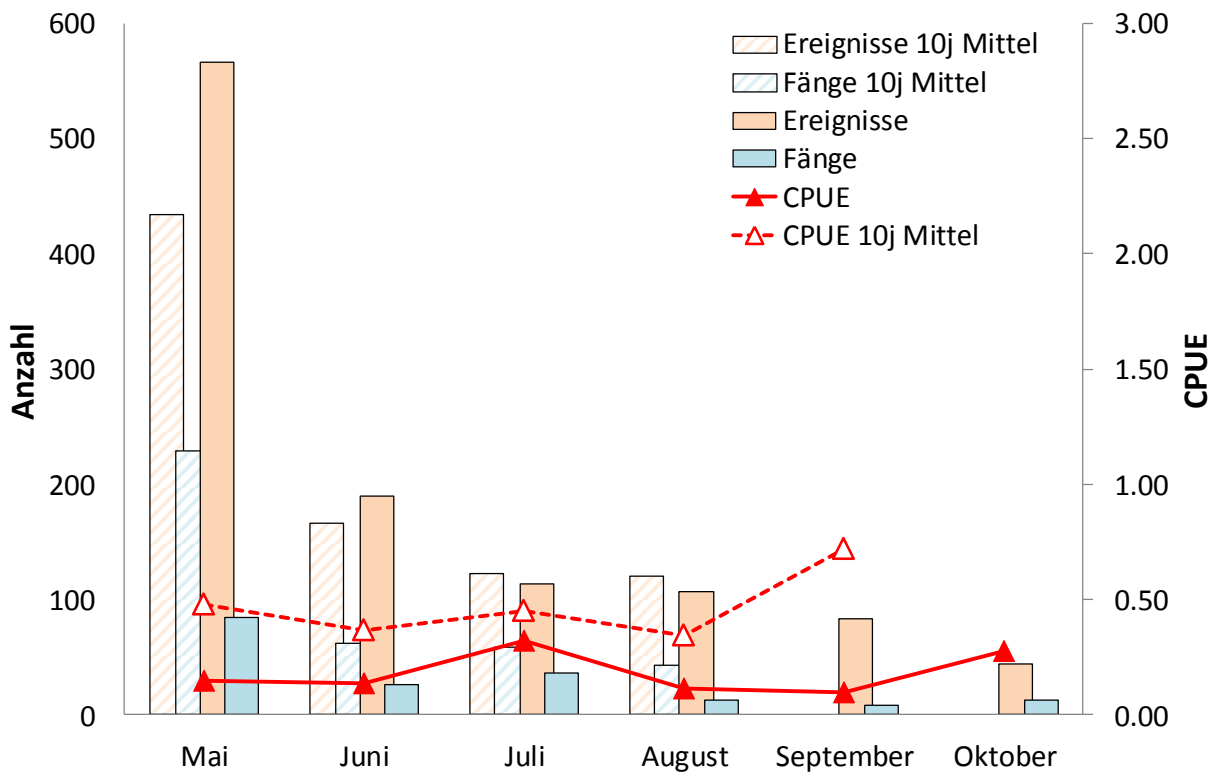
**Tabelle C2.1:** Indexzahlen

	<b>2015</b>	<b>10j Mittel</b>	<b>Entwicklung</b>
Anzahl aktive Fischer	538	428	25.7%
Anzahl Ereignisse	2'254	2'234	0.9%
Ereignisse pro Fischer	4.2	5.3	-20.2%
Anzahl gefangener Fische	2'400	2'565	-6.4%
Anzahl Fische pro Ereignis (CPUE)	1.06	1.15	-7.5%
Anzahl Fische pro Fischer	4.5	6.0	-26.0%
Erfolgsquote (% erfolgreiche Ereignisse)	49%	50%	-1.4%

**Tabelle C2.2:** Übersicht Aktivität und Fangerfolg

<b>Ereignisse</b>	<b>2015</b>	<b>10j Mittel</b>	<b>Entwicklung</b>
Fliessgewässer	1'230	1'339	-8%
Seen Total	1'024	895	14%
<b>TOTAL</b>	<b>2'254</b>	<b>2'234</b>	<b>1%</b>
<b>Fänge</b>	<b>2015</b>	<b>10j Mittel</b>	<b>Entwicklung</b>
Fliessgewässer	1'655	1'817	-9%
Seen Total	745	748	0%
<b>TOTAL</b>	<b>2'400</b>	<b>2'565</b>	<b>-6%</b>
<b>CPUE</b>	<b>2015</b>	<b>10j Mittel</b>	<b>Entwicklung</b>
Fliessgewässer	1.35	1.36	-1%
Seen Total	0.73	0.82	-12%
<b>TOTAL</b>	<b>1.06</b>	<b>1.15</b>	<b>-8%</b>

**Tabelle C2.3:** Artenspektrum

<b>Fliessgewässer</b>	<b>2015</b>	<b>10j Mittel</b>
Bach-/Seeforelle	1'626	1'793
Regenbogenforelle	18	6
Bachsaibling	11	4
andere Arten	0	13
<b>Seen</b>	<b>2015</b>	<b>10j Mittel</b>
Bach-/Seeforelle	698	711
Kanadische Seeforelle	29	16
Regenbogenforelle	11	5
Bachsaibling	1	3
Seesaibling	6	8
andere Arten	0	5





Abbildung C2.1: Entwicklung - Aktivität und Fangenerfolg (Fließgewässer)



Abbildung C2.2: Entwicklung - Aktivität und Fangenerfolg (Seen)

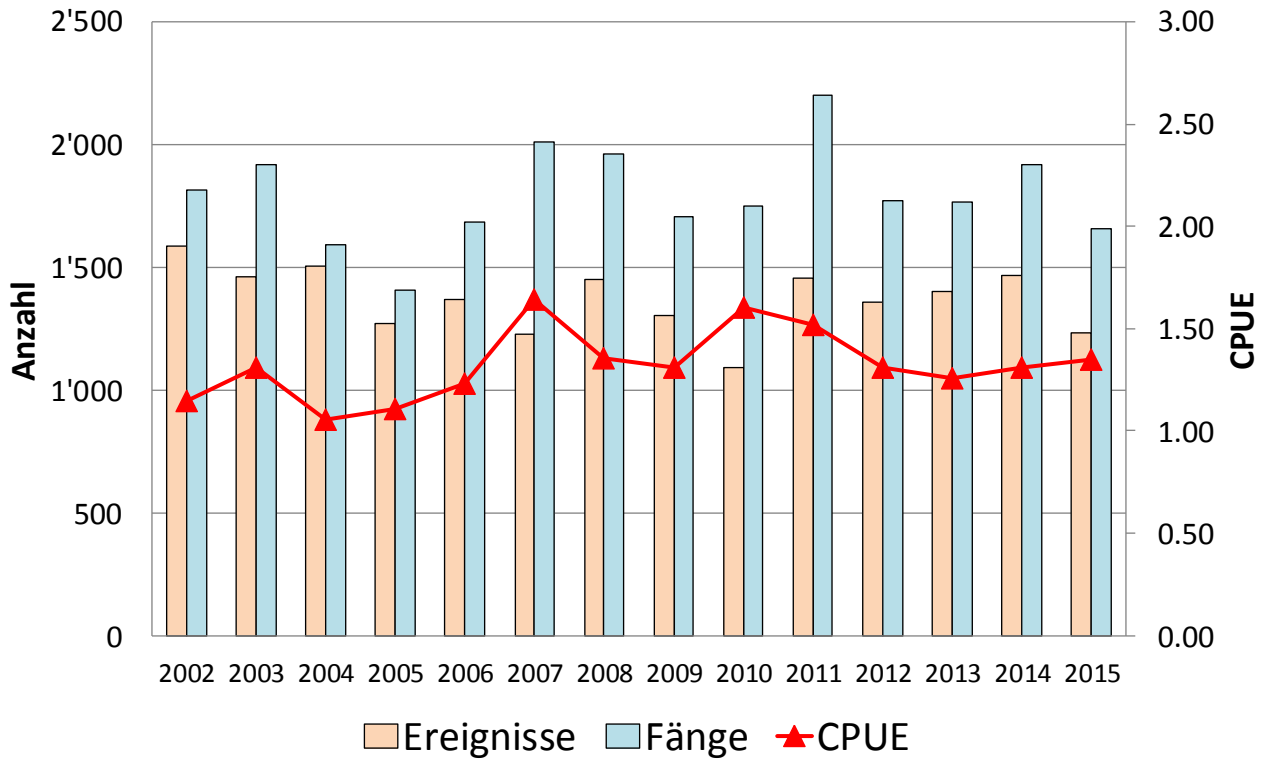

Abbildung C2.3: Saisonverlauf - Aktivität und Fangenerfolg (Fließgewässer)

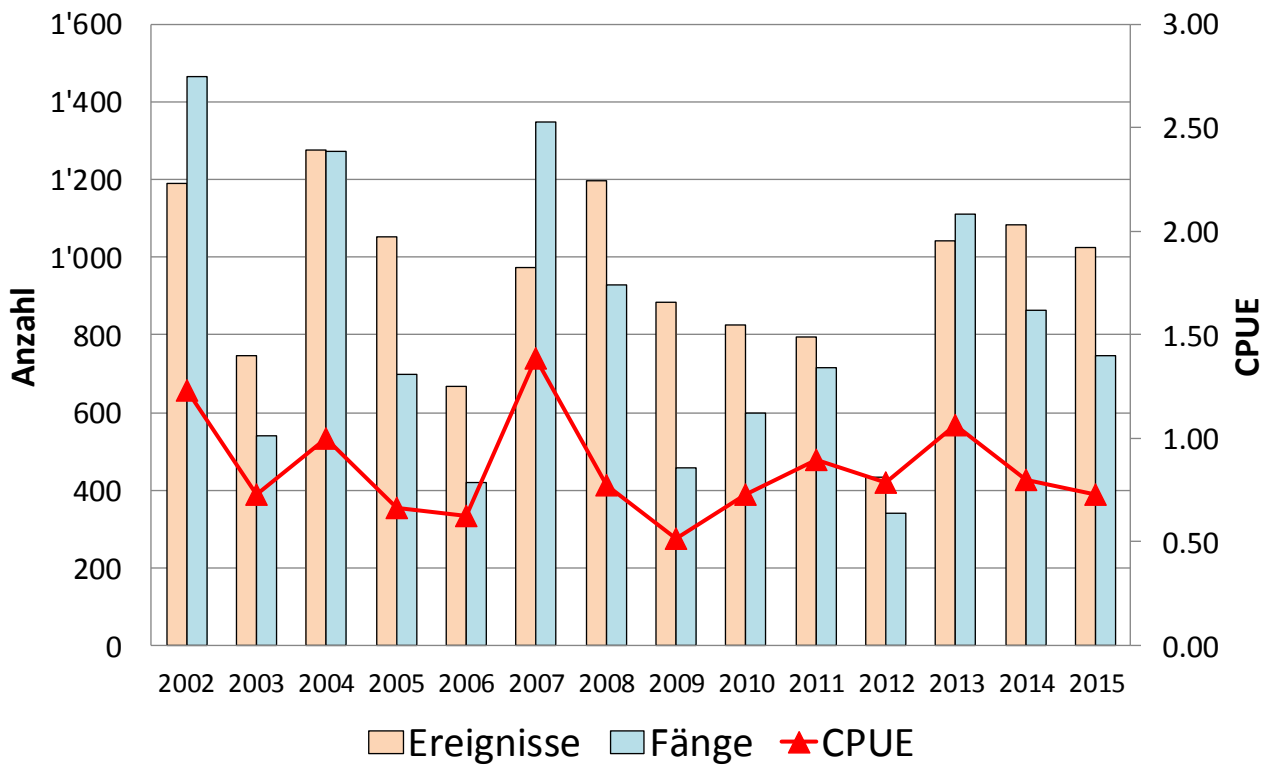

Abbildung C2.4: Saisonverlauf - Aktivität und Fangenerfolg (Seen)

Ab 2012 wurde die Seeuferfischerei um einen Monat bis am 15. Oktober verlängert. Daher sind für den Oktober noch keine 10-jährigen Mittel vorhanden bzw. ist ein adäquater Vergleich der Septemberdaten mit dem 10-jährigen Mittel vorläufig nicht möglich (bisher September mit 15 Fangtagen, neu ab 2012 mit 30 Fangtagen).

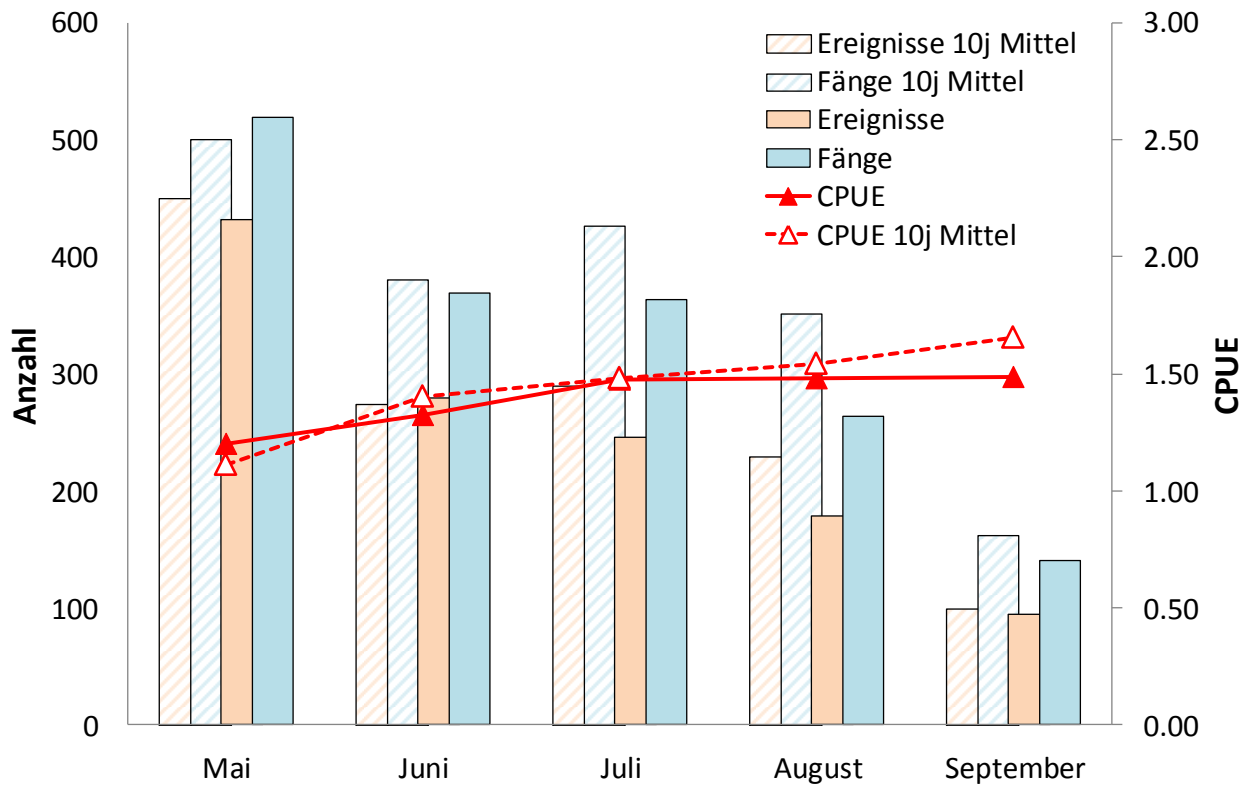
**C3: Prättigau**

Sonderregelungen 2015: keine

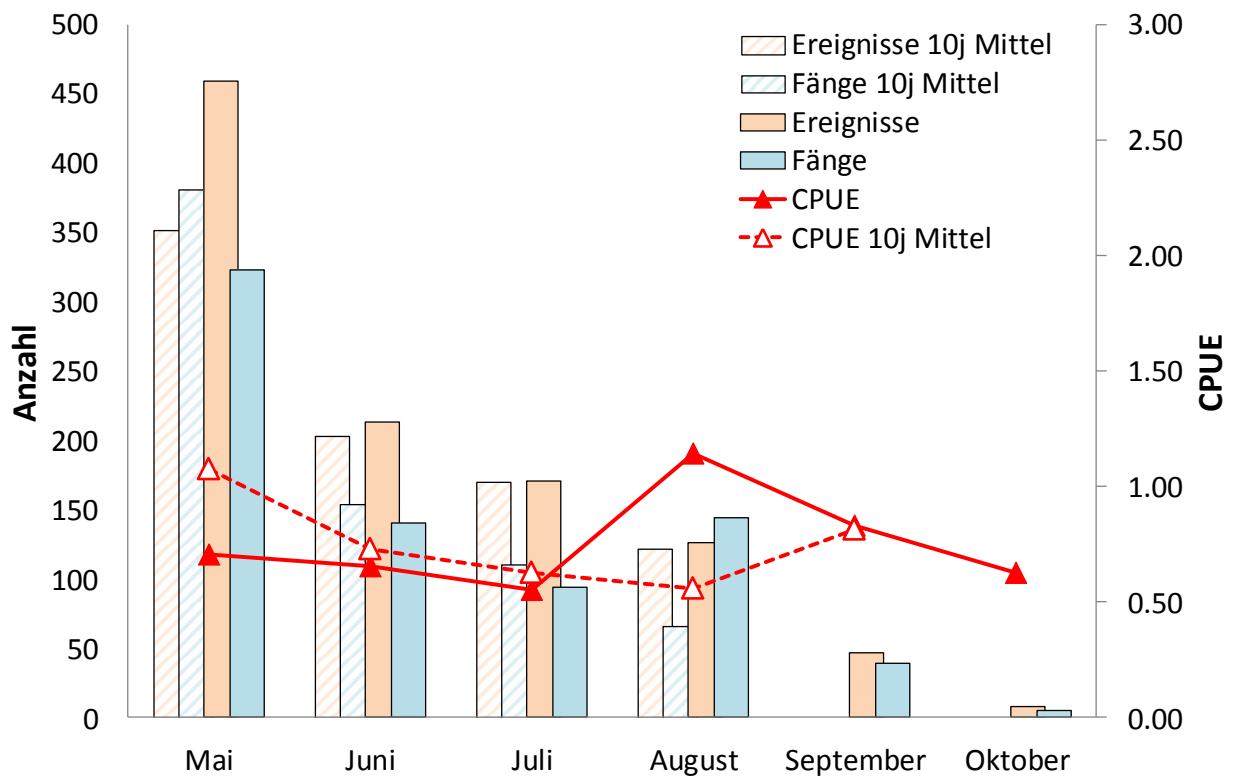
**Tabelle C3.1:** Indexzahlen

	<b>2015</b>	<b>10j Mittel</b>	<b>Entwicklung</b>
Anzahl aktive Fischer	1203	1008	19.3%
Anzahl Ereignisse	8'458	7'409	14.2%
Ereignisse pro Fischer	7.0	7.3	-3.1%
Anzahl gefangener Fische	7'511	6'004	25.1%
Anzahl Fische pro Ereignis (CPUE)	0.89	0.81	9.5%
Anzahl Fische pro Fischer	6.2	5.9	5.7%
Erfolgsquote (% erfolgreiche Ereignisse)	43%	40%	2.8%

**Tabelle C3.2:** Übersicht Aktivität und Fangerfolg

<b>Ereignisse</b>	<b>2015</b>	<b>10j Mittel</b>	<b>Entwicklung</b>
Fliessgewässer	3'523	3'796	-7%
Seen Total	4'935	3'614	37%
<b>TOTAL</b>	<b>8'458</b>	<b>7'409</b>	<b>14%</b>
<b>Fänge</b>	<b>2015</b>	<b>10j Mittel</b>	<b>Entwicklung</b>
Fliessgewässer	3'825	3'907	-2%
Seen Total	3'686	2'098	76%
<b>TOTAL</b>	<b>7'511</b>	<b>6'004</b>	<b>25%</b>
<b>CPUE</b>	<b>2015</b>	<b>10j Mittel</b>	<b>Entwicklung</b>
Fliessgewässer	1.09	1.04	5%
Seen Total	0.75	0.58	30%
<b>TOTAL</b>	<b>0.89</b>	<b>0.81</b>	<b>9%</b>

**Tabelle C3.3:** Artenspektrum

<b>Fliessgewässer</b>	<b>2015</b>	<b>10j Mittel</b>
Bach-/Seeforelle	3'499	3'503
Regenbogenforelle	24	51
Bachsaibling	302	350
andere Arten	0	1
<b>Seen</b>	<b>2015</b>	<b>10j Mittel</b>
Bach-/Seeforelle	1134	1123
Kanadische Seeforelle	185	52
Regenbogenforelle	2155	491
Bachsaibling	110	227
Trüsche	91	200
andere Arten	11	2



Abbildung C3.1: Entwicklung - Aktivität und Fangenerfolg (Fließgewässer)



Abbildung C3.2: Entwicklung - Aktivität und Fangenerfolg (Seen)

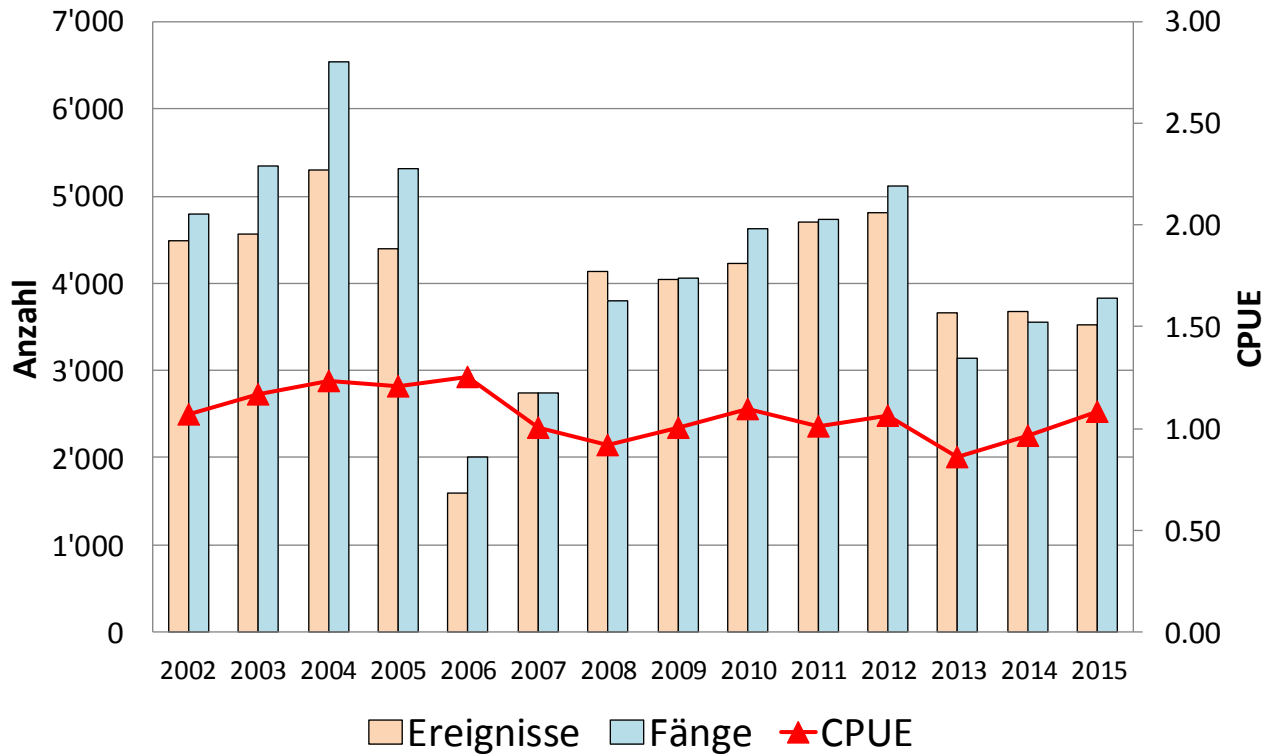

Abbildung C3.3: Saisonverlauf - Aktivität und Fangerfolg (Fließgewässer)

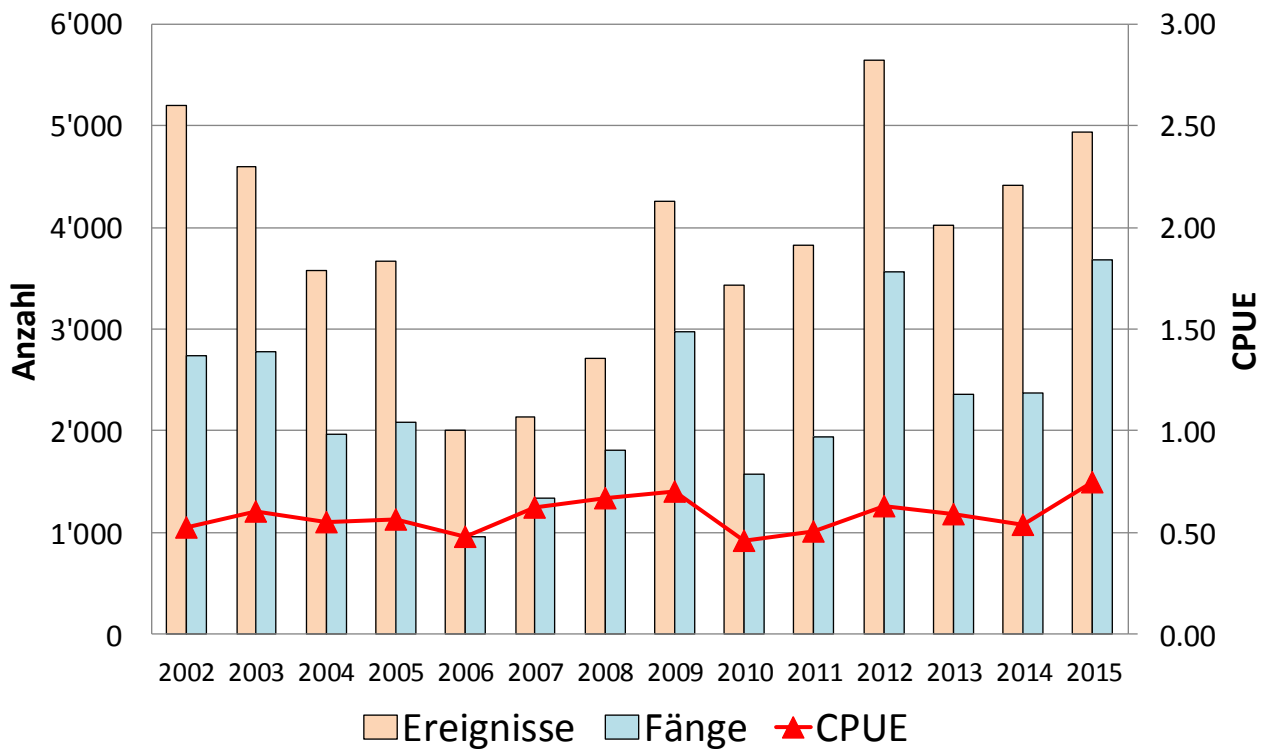

Abbildung C3.4: Saisonverlauf - Aktivität und Fangerfolg (Seen)

Ab 2012 wurde die Seeuferfischerei um einen Monat bis am 15. Oktober verlängert. Daher sind für den Oktober noch keine 10-jährigen Mittel vorhanden bzw. ist ein adäquater Vergleich der Septemberdaten mit dem 10-jährigen Mittel vorläufig nicht möglich (bisher September mit 15 Fangtagen, neu ab 2012 mit 30 Fangtagen).

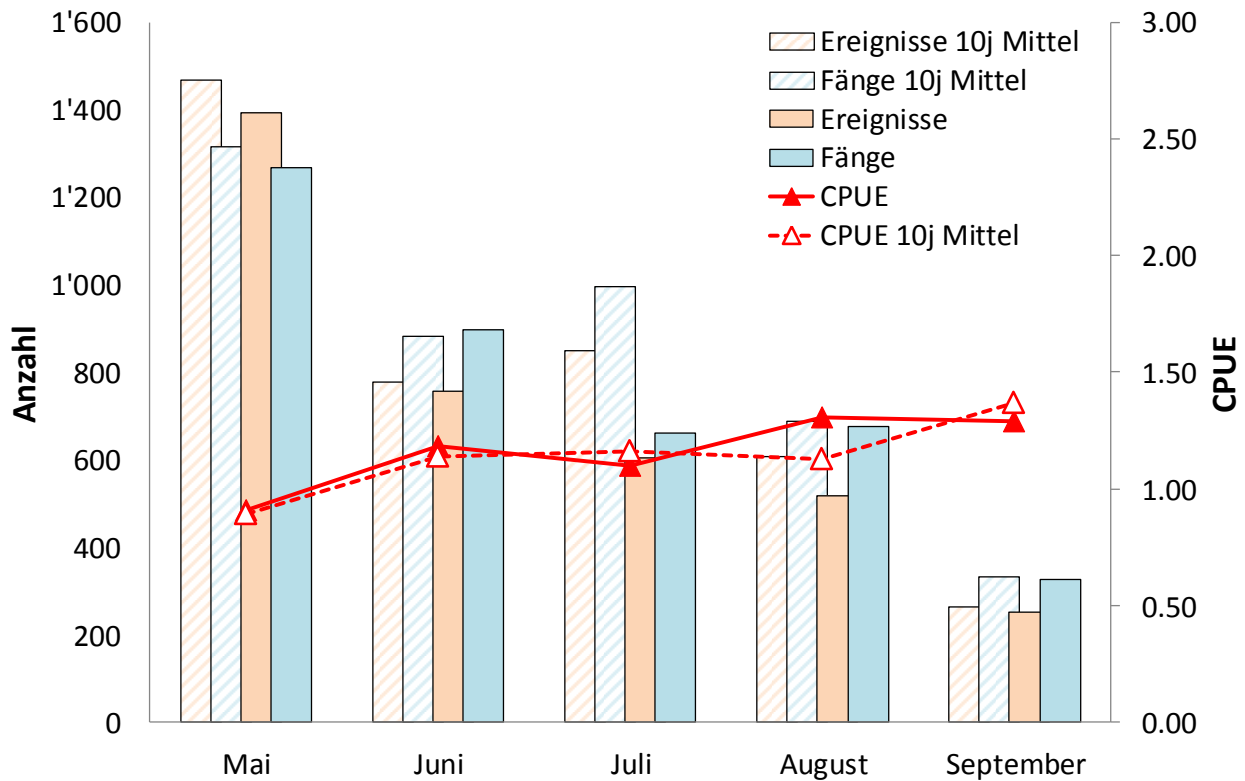
**D1: Engiadin'Ota**

Sonderregelungen 2015: keine

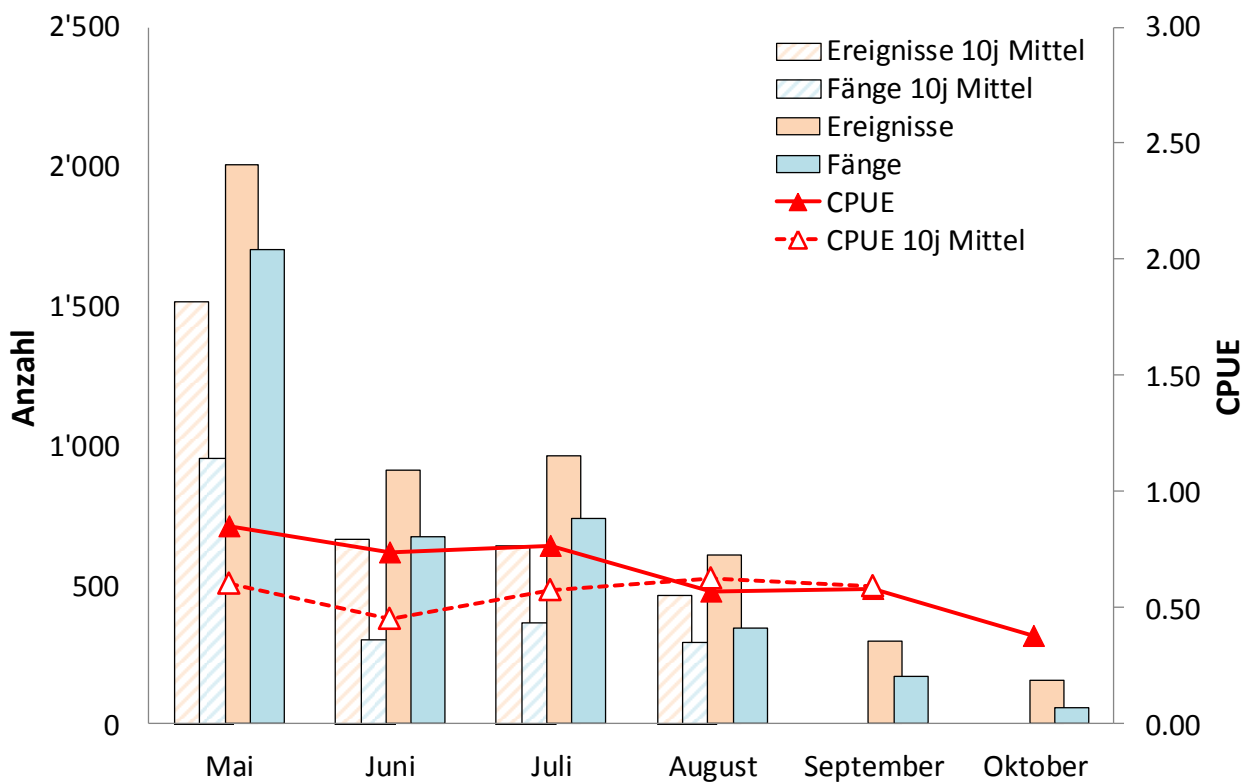
**Tabelle D1.1:** Indexzahlen

	<b>2015</b>	<b>10j Mittel</b>	<b>Entwicklung</b>
Anzahl aktive Fischer	2553	3112	-18.0%
Anzahl Ereignisse	21'757	29'949	-27.4%
Ereignisse pro Fischer	8.5	9.6	-11.1%
Anzahl gefangener Fische	20'495	40'883	-49.9%
Anzahl Fische pro Ereignis (CPUE)	0.94	1.33	-29.3%
Anzahl Fische pro Fischer	8.0	12.9	-37.7%
Erfolgsquote (% erfolgreiche Ereignisse)	47%	55%	-7.2%

**Tabelle D1.2:** Übersicht Aktivität und Fangerfolg

<b>Ereignisse</b>	<b>2015</b>	<b>10j Mittel</b>	<b>Entwicklung</b>
Fliessgewässer	10'336	12'861	-20%
Seen Total	11'421	17'088	-33%
<b>TOTAL</b>	<b>21'757</b>	<b>29'949</b>	<b>-27%</b>
<b>Fänge</b>	<b>2015</b>	<b>10j Mittel</b>	<b>Entwicklung</b>
Fliessgewässer	11'415	14'818	-23%
Seen Total	9'080	26'066	-65%
<b>TOTAL</b>	<b>20'495</b>	<b>40'883</b>	<b>-50%</b>
<b>CPUE</b>	<b>2015</b>	<b>10j Mittel</b>	<b>Entwicklung</b>
Fliessgewässer	1.10	1.15	-4%
Seen Total	0.80	1.46	-46%
<b>TOTAL</b>	<b>0.94</b>	<b>1.33</b>	<b>-29%</b>

**Tabelle D1.3:** Artenspektrum

<b>Fliessgewässer</b>	<b>2015</b>	<b>10j Mittel</b>
Bach-/Seeforelle	9'670	10'941
Äsche	1'660	3'797
andere Arten	85	76.5
<b>Seen</b>	<b>2015</b>	<b>10j Mittel</b>
Bach-/Seeforelle	4'210	8'086
Seesaibling	2'311	15'425
Kanadische Seeforelle	1'023	870
Regenbogenforelle	0	15
Äsche	1'419	1'491
Rotfeder	116	80
andere Arten	1	79



Abbildung D1.1: Entwicklung - Aktivität und Fangenerfolg (Fließgewässer)



Abbildung D1.2: Entwicklung - Aktivität und Fangenerfolg (Seen)

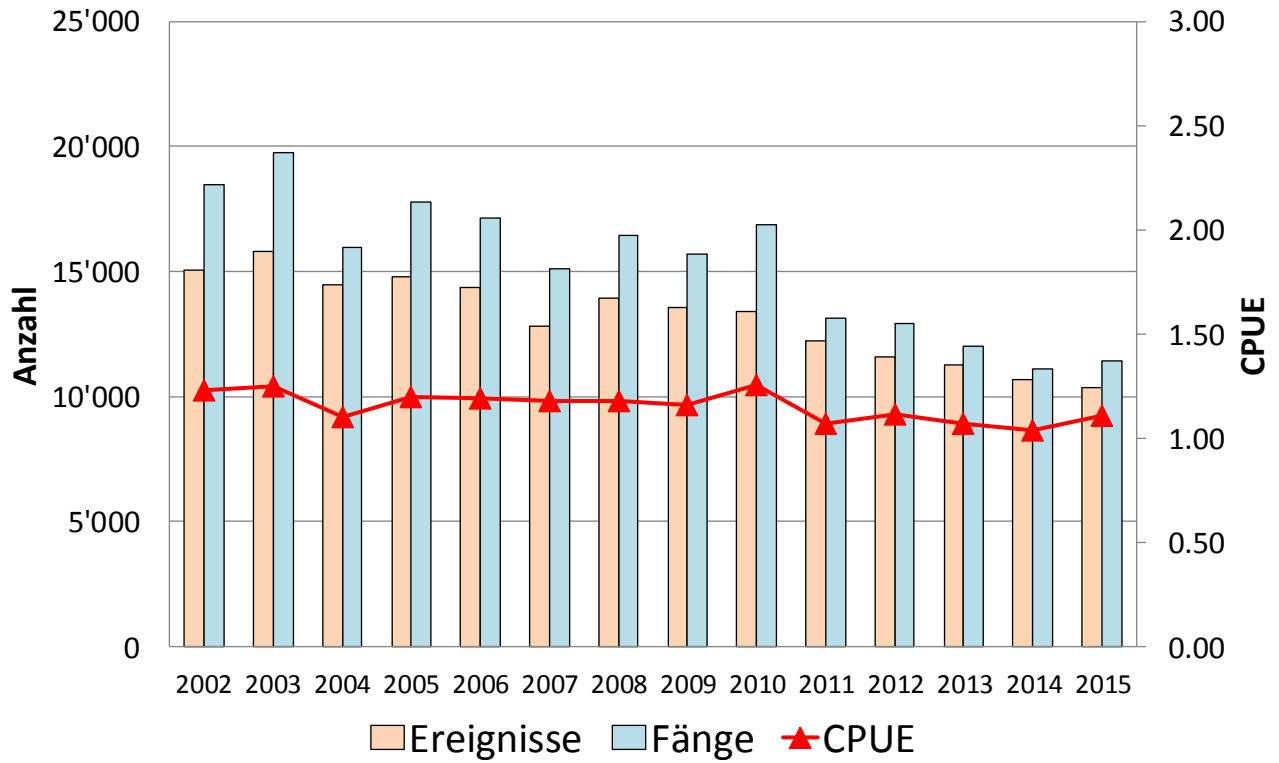

Abbildung D1.3: Saisonverlauf - Aktivität und Fangenerfolg (Fließgewässer)

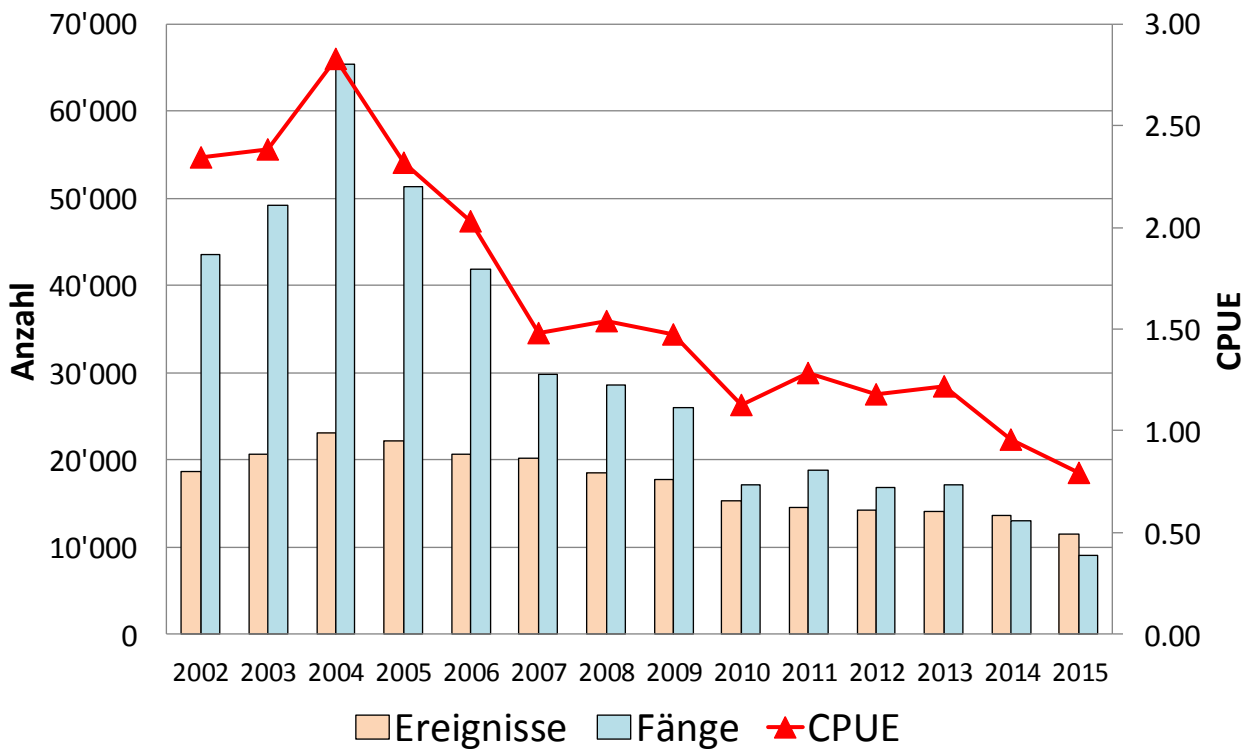

Abbildung D1.4: Saisonverlauf - Aktivität und Fangenerfolg (Seen)

Ab 2012 wurde die Seeuferfischerei um einen Monat bis am 15. Oktober verlängert. Daher sind für den Oktober noch keine 10-jährigen Mittel vorhanden bzw. ist ein adäquater Vergleich der Septemberdaten mit dem 10-jährigen Mittel vorläufig nicht möglich (bisher September mit 15 Fangtagen, neu ab 2012 mit 30 Fangtagen).

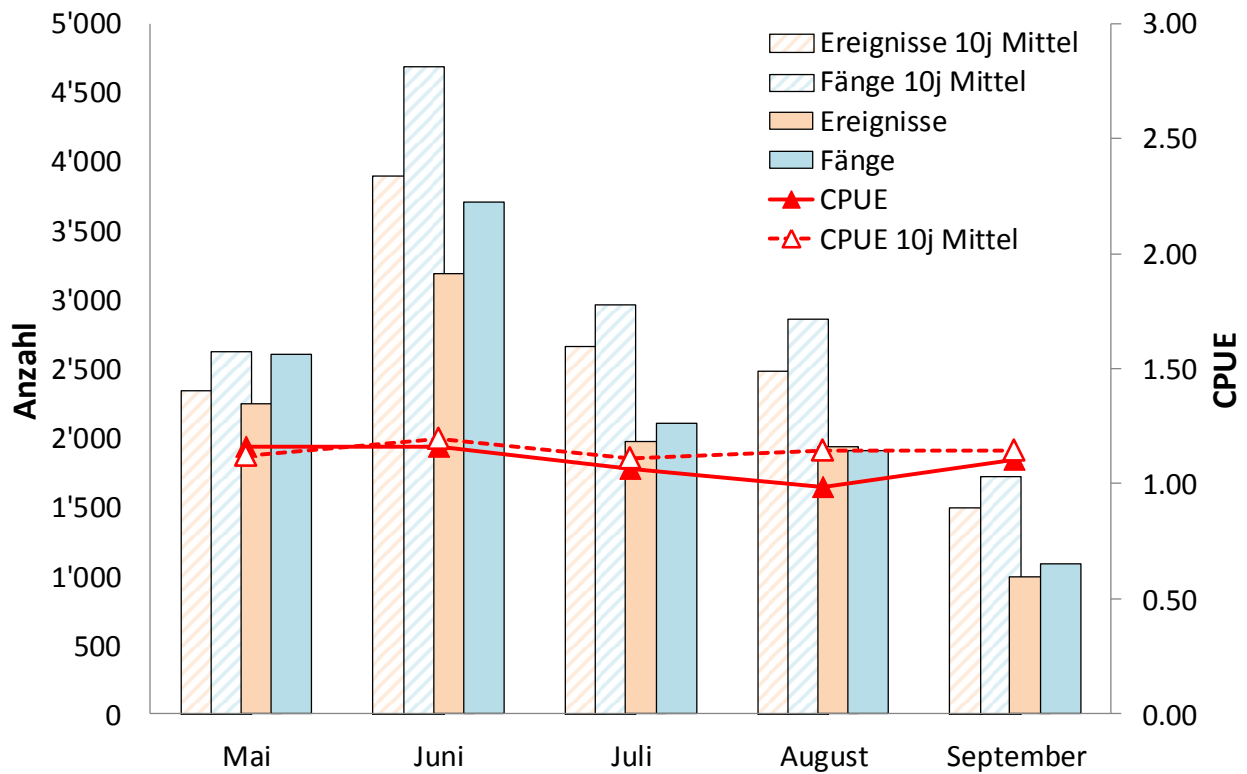

**D2: Engiadina Bassa**

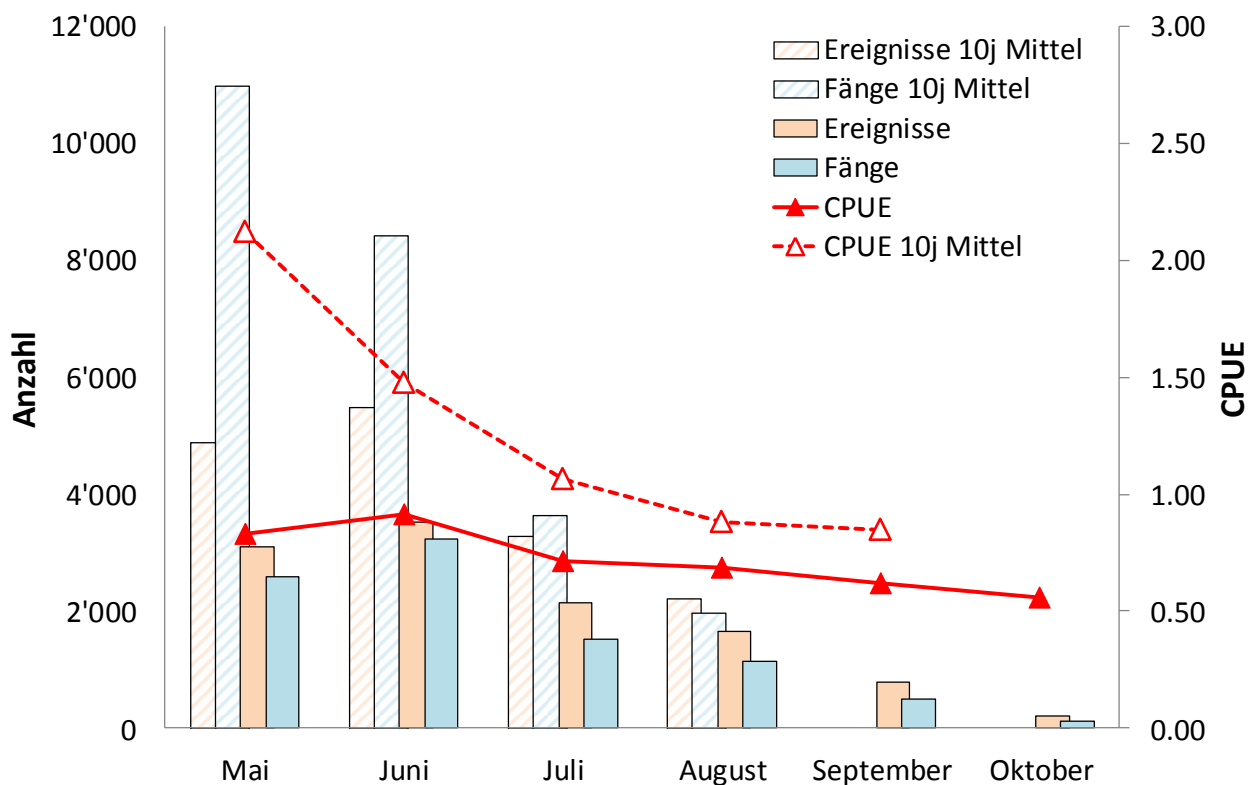
Sonderregelungen 2015:

**Lago di Livigno (4031):** Fangverbot für Äschen.**Tabelle D2.1:** Indexzahlen

	<b>2015</b>	<b>10j Mittel</b>	<b>Entwicklung</b>
Anzahl aktive Fischer	2063	2089	-1.2%
Anzahl Ereignisse	13'007	17'093	-23.9%
Ereignisse pro Fischer	6.3	8.2	-23.1%
Anzahl gefangener Fische	25'783	36'283	-28.9%
Anzahl Fische pro Ereignis (CPUE)	1.98	2.12	-6.4%
Anzahl Fische pro Fischer	12.5	17.3	-27.8%
Erfolgsquote (% erfolgreiche Ereignisse)	67%	68%	-1.0%

**Tabelle D2.2:** Übersicht Aktivität und Fangerfolg

<b>Ereignisse</b>	<b>2015</b>	<b>10j Mittel</b>	<b>Entwicklung</b>
Fliessgewässer	10'308	14'009	-26%
Seen Total	2'699	3'084	-12%
<b>TOTAL</b>	<b>13'007</b>	<b>17'093</b>	<b>-24%</b>
<b>Fänge</b>	<b>2015</b>	<b>10j Mittel</b>	<b>Entwicklung</b>
Fliessgewässer	17'800	24'688	-28%
Seen Total	7'983	11'595	-31%
<b>TOTAL</b>	<b>25'783</b>	<b>36'283</b>	<b>-29%</b>
<b>CPUE</b>	<b>2015</b>	<b>10j Mittel</b>	<b>Entwicklung</b>
Fliessgewässer	1.73	1.76	-2%
Seen Total	2.96	3.65	-19%
<b>TOTAL</b>	<b>1.98</b>	<b>2.12</b>	<b>-6%</b>

**Tabelle D2.3:** Artenspektrum

<b>Fliessgewässer</b>	<b>2015</b>	<b>10j Mittel</b>
Bach-/Seeforelle	17'666	24'488
Äsche	7	85
Regenbogenforelle	66	78
andere Arten	61	36
<b>Seen</b>	<b>2015</b>	<b>10j Mittel</b>
Bach-/Seeforelle	418	1'055
Seesaibling	5'596	9'467
Kanadische Seeforelle	17	3
Regenbogenforelle	1'944	1'033
Äsche	0	13
andere Arten	8	19



Abbildung D2.1: Entwicklung - Aktivität und Fangenerfolg (Fließgewässer)



Abbildung D2.2: Entwicklung - Aktivität und Fangenerfolg (Seen)

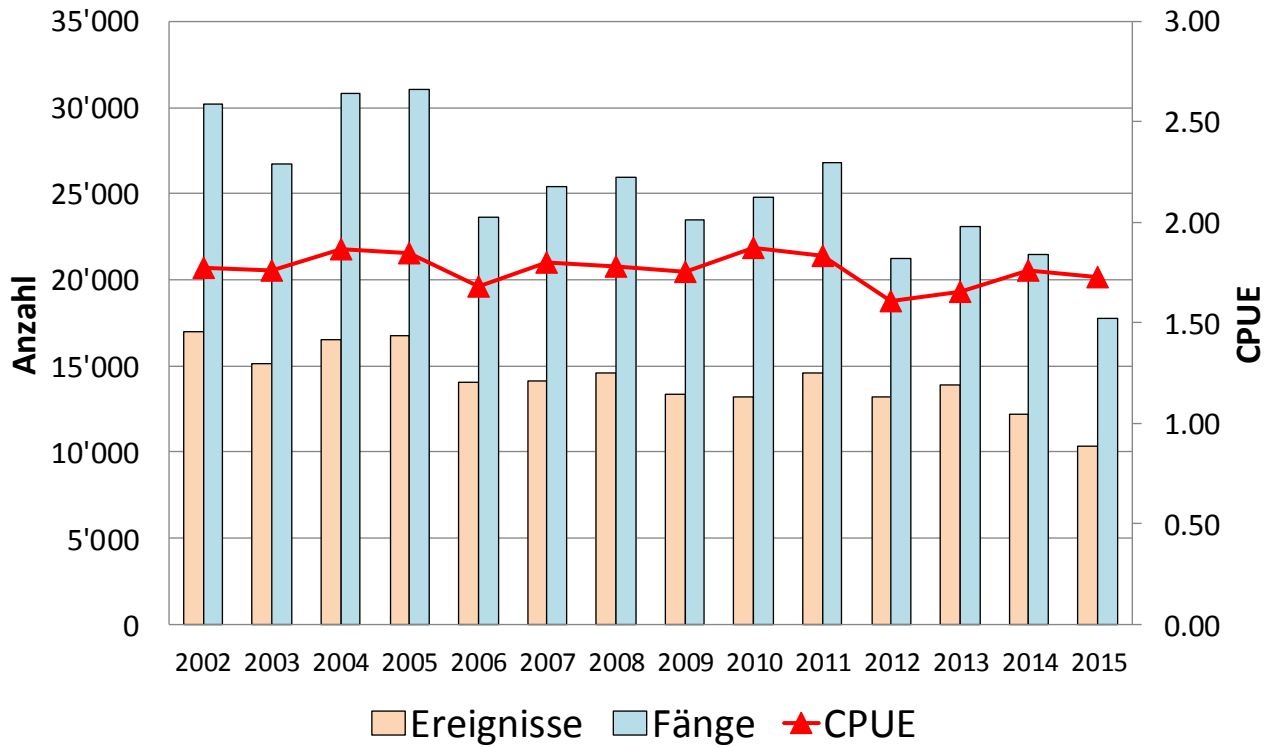

Abbildung D2.3: Saisonverlauf - Aktivität und Fangenerfolg (Fließgewässer)

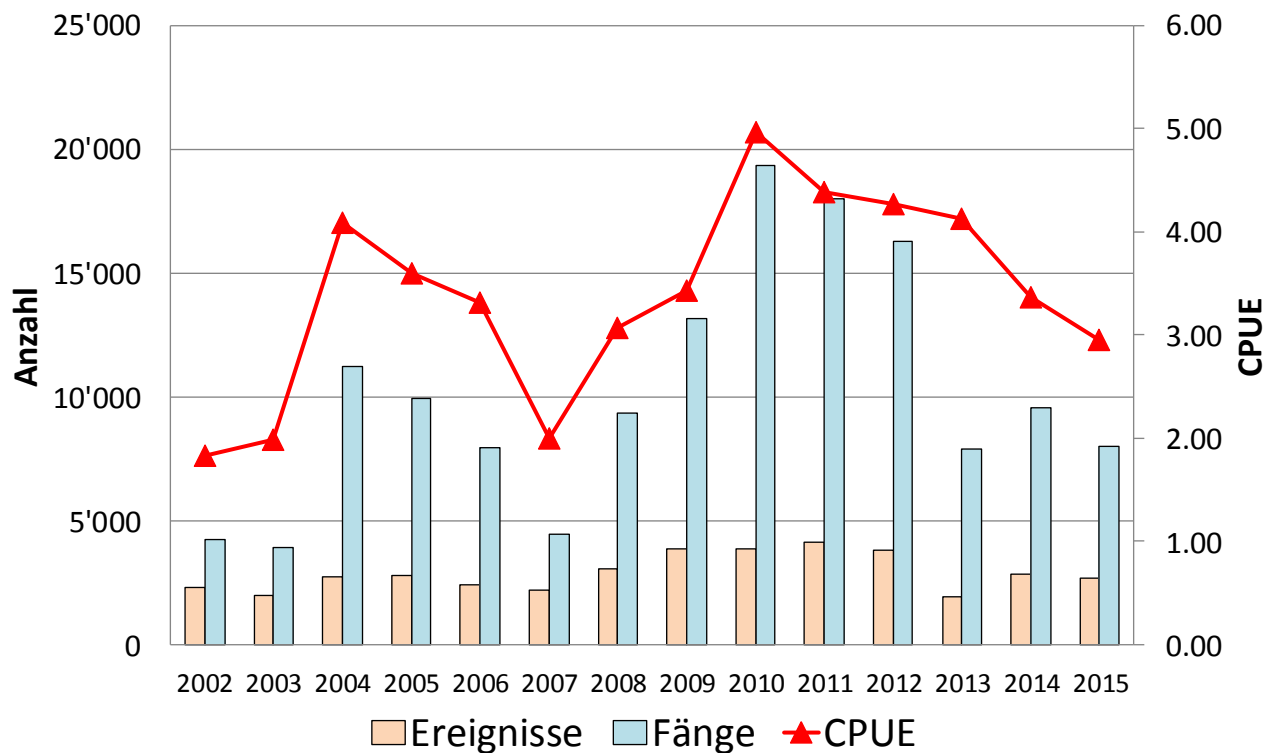

Abbildung D2.4: Saisonverlauf - Aktivität und Fangenerfolg (Seen)

Ab 2012 wurde die Seeuferfischerei um einen Monat bis am 15. Oktober verlängert. Daher sind für den Oktober noch keine 10-jährigen Mittel vorhanden bzw. ist ein adäquater Vergleich der Septemberdaten mit dem 10-jährigen Mittel vorläufig nicht möglich (bisher September mit 15 Fangtagen, neu ab 2012 mit 30 Fangtagen).

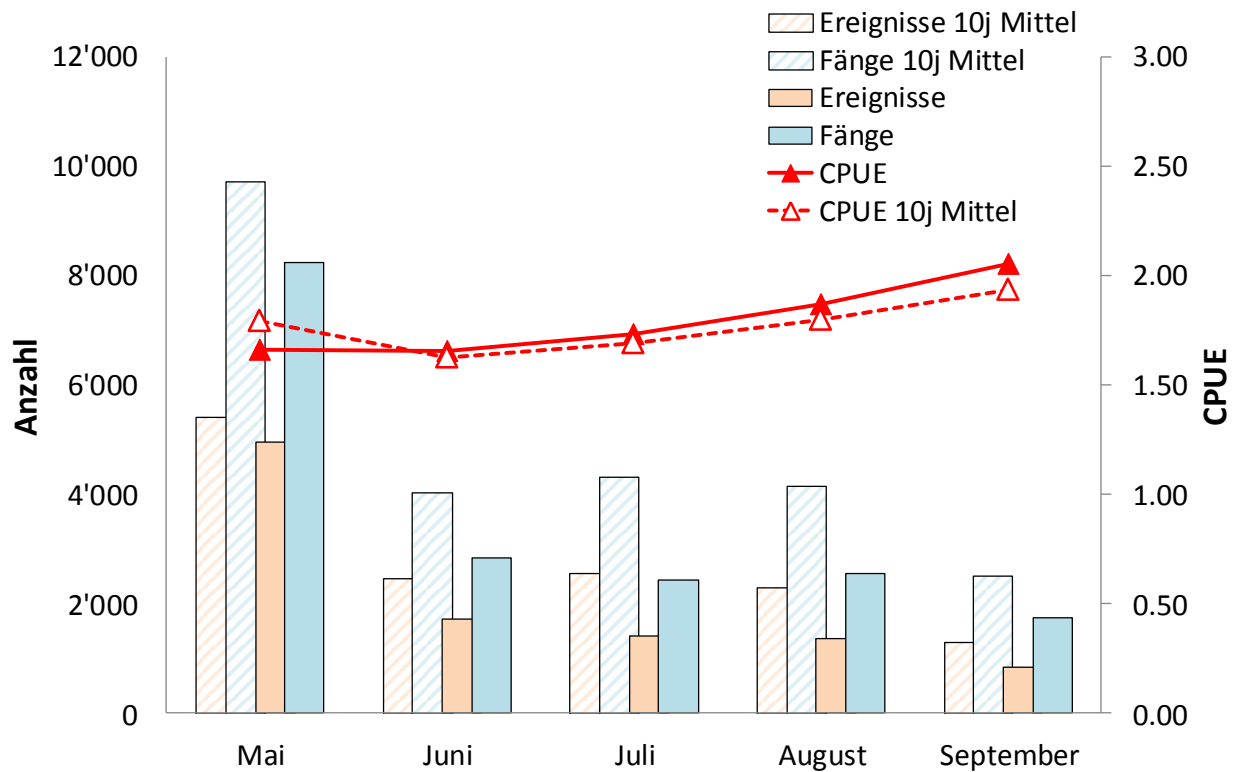
**E: Val Müstair**

Sonderregelungen 2015: keine

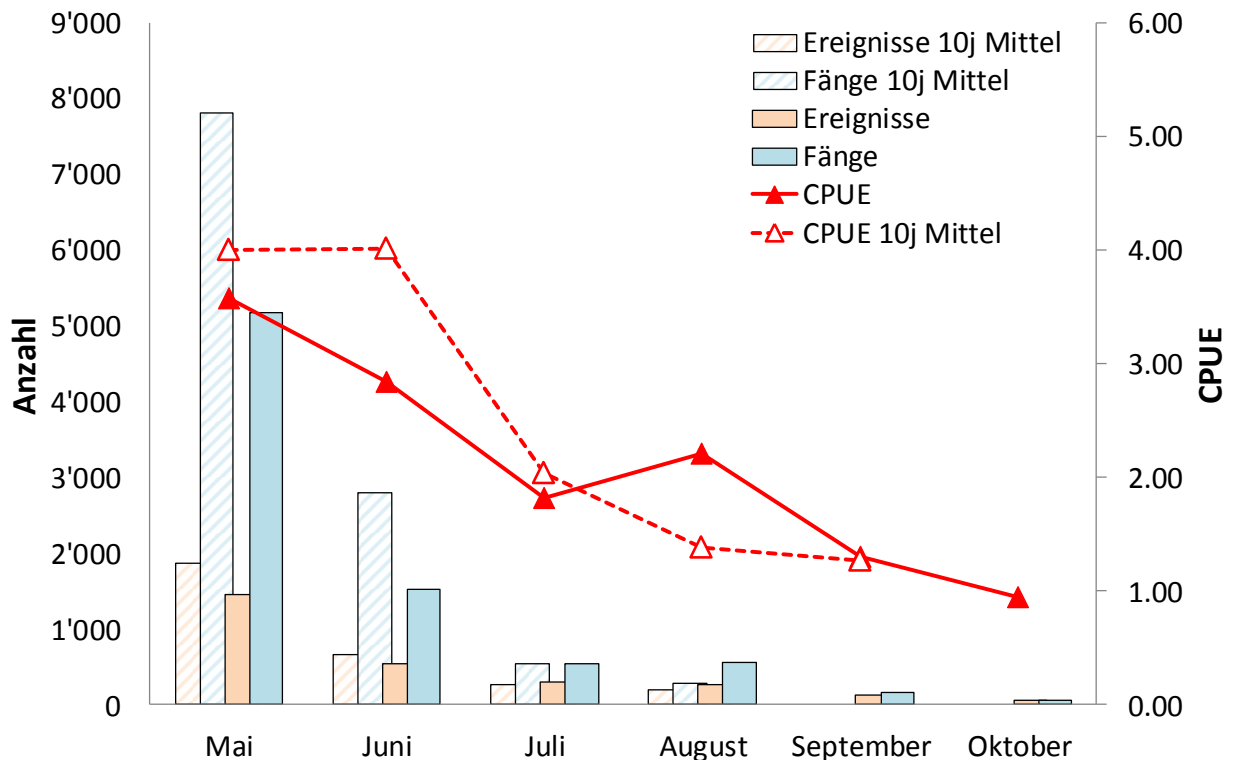
**Tabelle E.1: Indexzahlen**

	<b>2015</b>	<b>10j Mittel</b>	<b>Entwicklung</b>
Anzahl aktive Fischer	94	103	-8.6%
Anzahl Ereignisse	364	695	-47.6%
Ereignisse pro Fischer	3.9	6.9	-43.7%
Anzahl gefangener Fische	422	1'004	-58.0%
Anzahl Fische pro Ereignis (CPUE)	1.16	1.45	-19.9%
Anzahl Fische pro Fischer	4.5	10.0	-55.0%
Erfolgsquote (% erfolgreiche Ereignisse)	54%	61%	-6.4%

\* Im Val Müstair werden ausschliesslich Bach-/Seeforellen gefangen

**Nur 1 Privatsee!**



Abbildung E.1: Entwicklung - Aktivität und Fangenerfolg (Fließgewässer)



Abbildung E.3: Saisonverlauf - Aktivität und Fangenerfolg (Fließgewässer)

**F: Val Poschiavo**

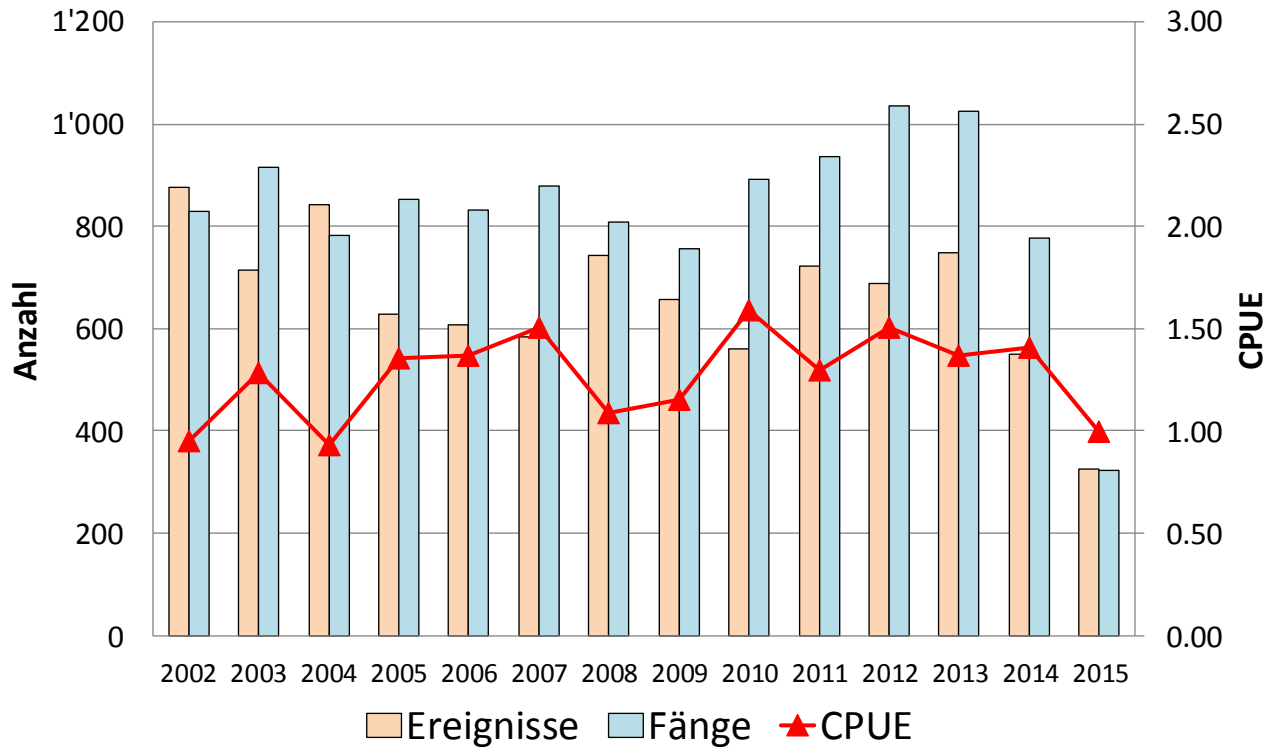
Sonderregelungen 2015: keine

**Tabelle F.1:** Indexzahlen

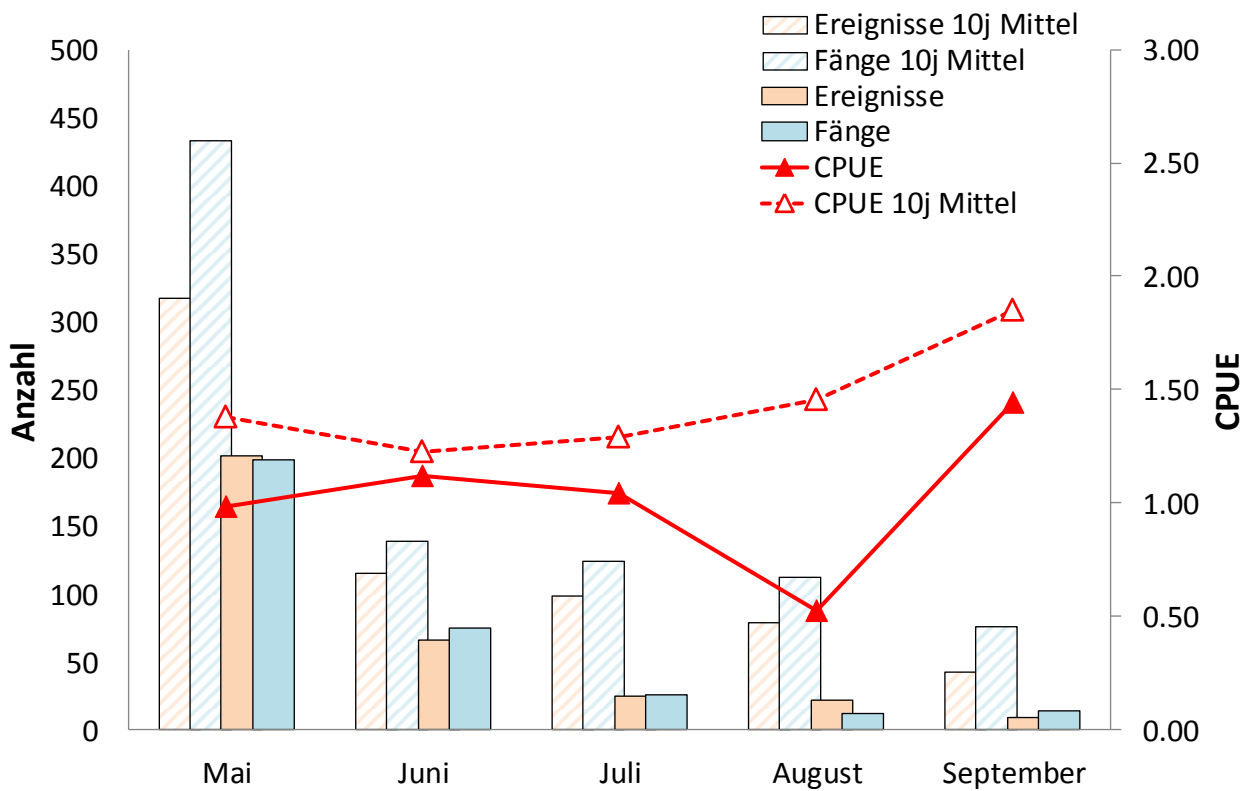
	<b>2015</b>	<b>10j Mittel</b>	<b>Entwicklung</b>
Anzahl aktive Fischer	897	783	14.6%
Anzahl Ereignisse	7'801	8'430	-7.5%
Ereignisse pro Fischer	8.7	11.0	-21.2%
Anzahl gefangener Fische	14'038	12'808	9.6%
Anzahl Fische pro Ereignis (CPUE)	1.80	1.53	17.5%
Anzahl Fische pro Fischer	15.6	16.7	-6.2%
Erfolgsquote (% erfolgreiche Ereignisse)	61%	61%	-0.1%

**Tabelle F.2:** Übersicht Aktivität und Fangenerfolg

<b>Ereignisse</b>	<b>2015</b>	<b>10j Mittel</b>	<b>Entwicklung</b>
Fliessgewässer	2'082	2'588	-20%
Seen Total	5'719	5'843	-2%
<b>TOTAL</b>	<b>7'801</b>	<b>8'430</b>	<b>-7%</b>
<b>Fänge</b>	<b>2015</b>	<b>10j Mittel</b>	<b>Entwicklung</b>
Fliessgewässer	2'915	3'886	-25%
Seen Total	11'123	8'921	25%
<b>TOTAL</b>	<b>14'038</b>	<b>12'808</b>	<b>10%</b>
<b>CPUE</b>	<b>2015</b>	<b>10j Mittel</b>	<b>Entwicklung</b>
Fliessgewässer	1.40	1.50	-6%
Seen Total	1.94	1.53	27%
<b>TOTAL</b>	<b>1.80</b>	<b>1.53</b>	<b>18%</b>

**Tabelle F.3:** Artenspektrum

<b>Fliessgewässer</b>	<b>2015</b>	<b>10j Mittel</b>
Bach-/Seeforelle	2'915	3'867
Bachsaibling	0	5
Regenbogenforelle	0	10
andere Arten	0	2
<b>Seen</b>	<b>2015</b>	<b>10j Mittel</b>
Bach-/Seeforelle	2'414	3'919
Seesaibling	8'606	4'941
Kanadische Seeforelle	100	20
Regenbogenforelle	3	5
andere Arten	0	37



Abbildung F.1: Entwicklung - Aktivität und Fangenerfolg (Fließgewässer)



Abbildung F.2: Entwicklung - Aktivität und Fangenerfolg (Seen)

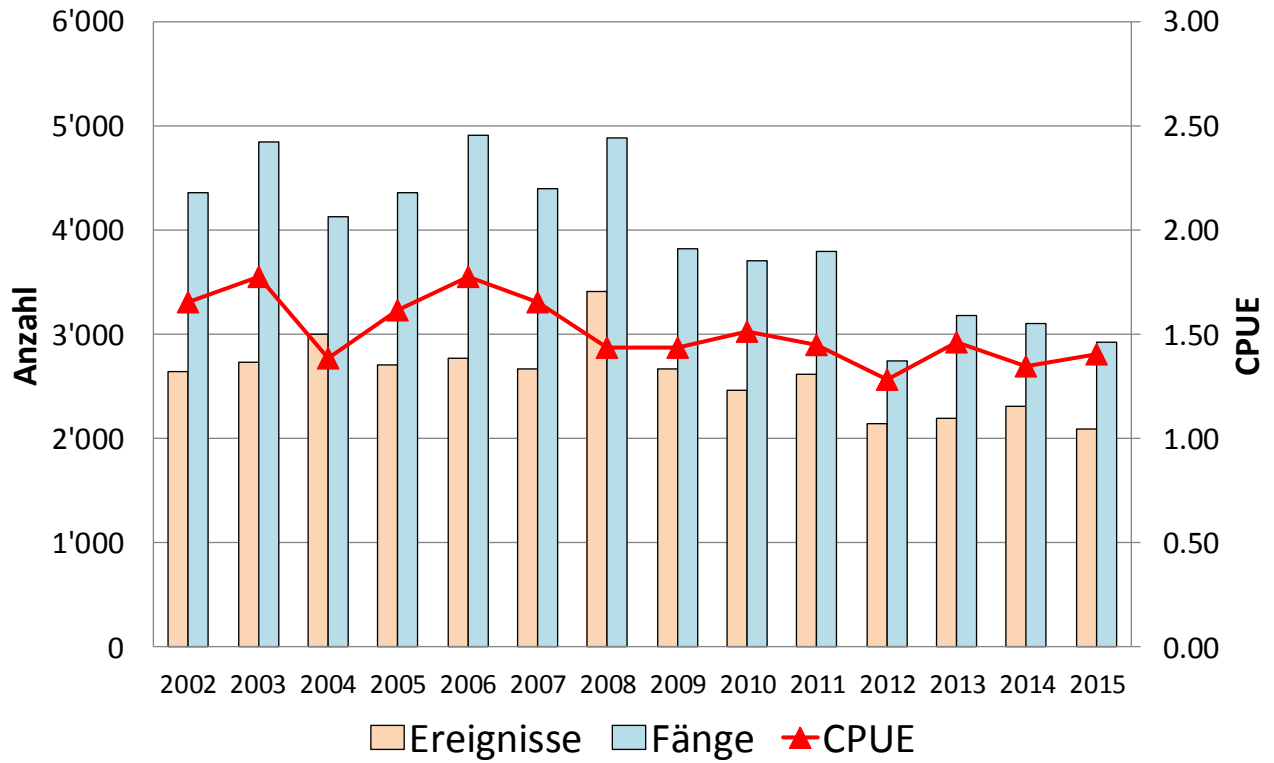

Abbildung F.3: Saisonverlauf - Aktivität und Fangenerfolg (Fließgewässer)

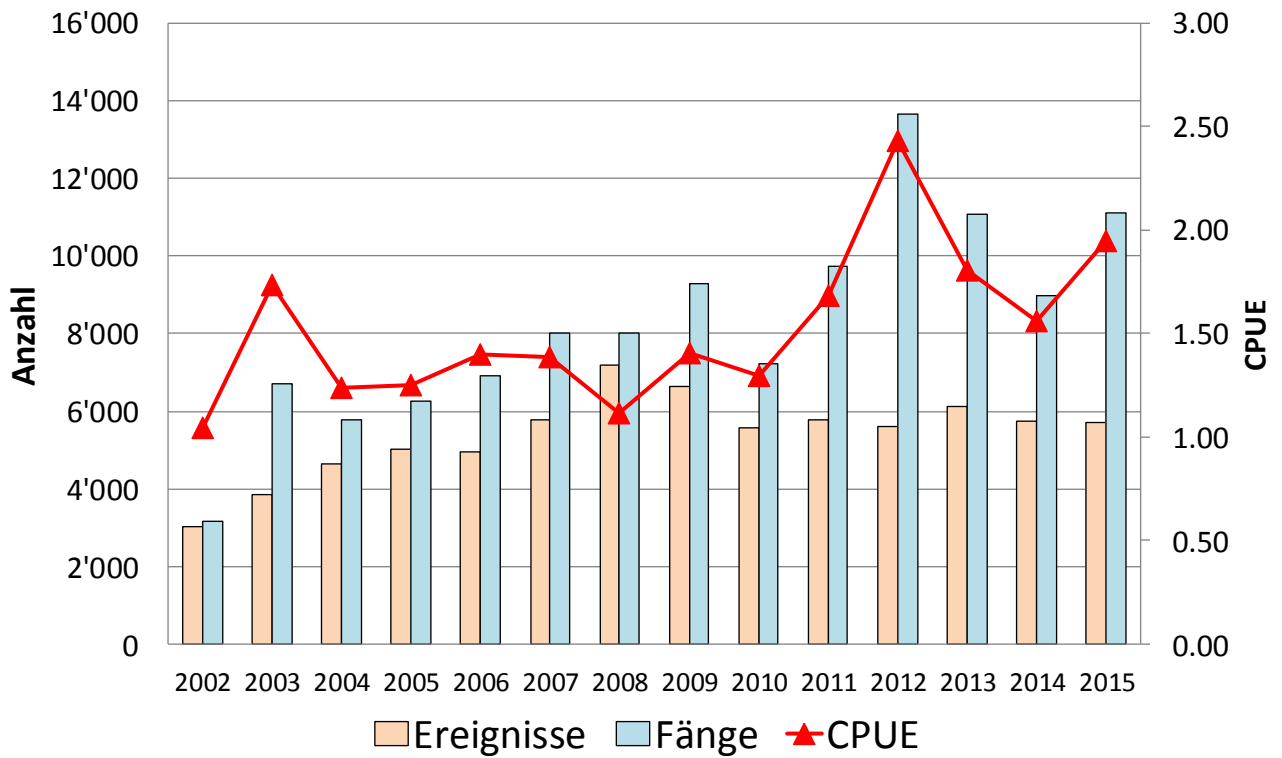

Abbildung F.4: Saisonverlauf - Aktivität und Fangenerfolg (Seen)

Ab 2012 wurde die Seeuferfischerei um einen Monat bis am 15. Oktober verlängert. Daher sind für den Oktober noch keine 10-jährigen Mittel vorhanden bzw. ist ein adäquater Vergleich der Septemberdaten mit dem 10-jährigen Mittel vorläufig nicht möglich (bisher September mit 15 Fangtagen, neu ab 2012 mit 30 Fangtagen).

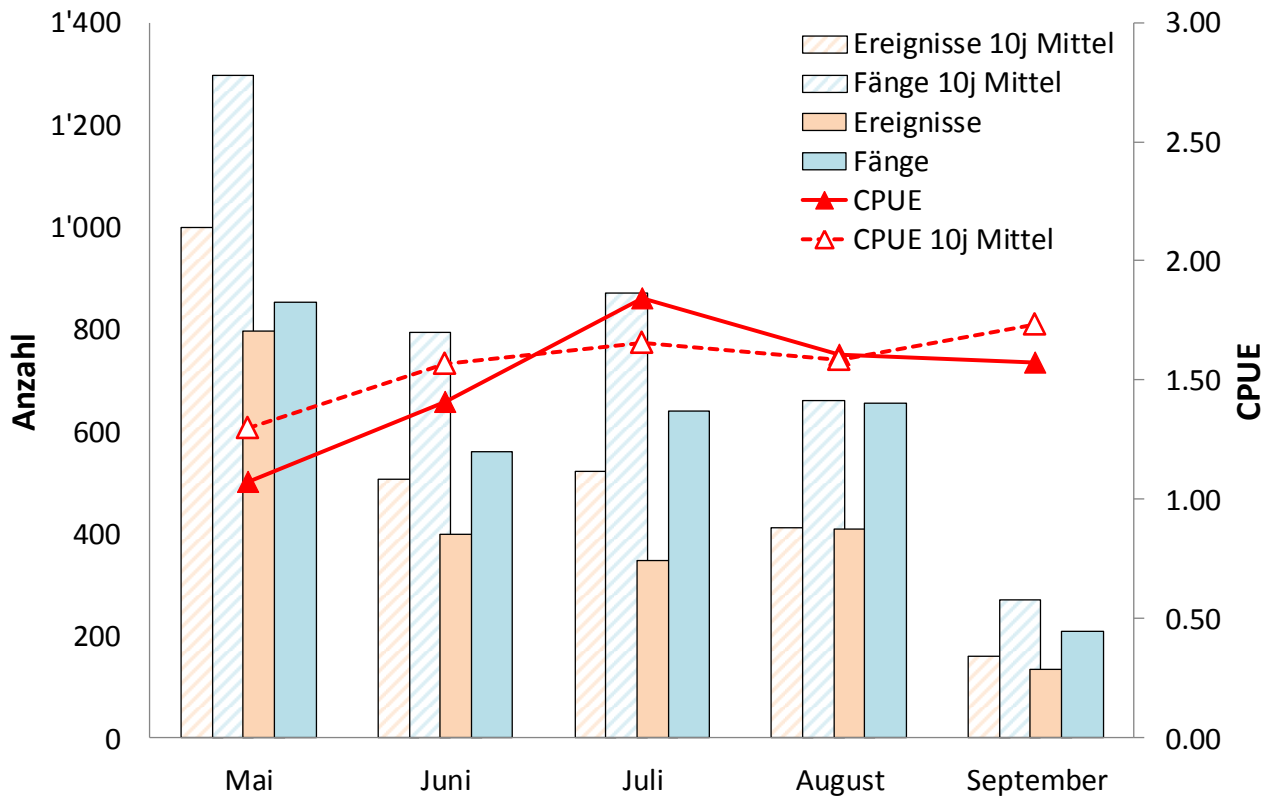

**G: Val Bregaglia**

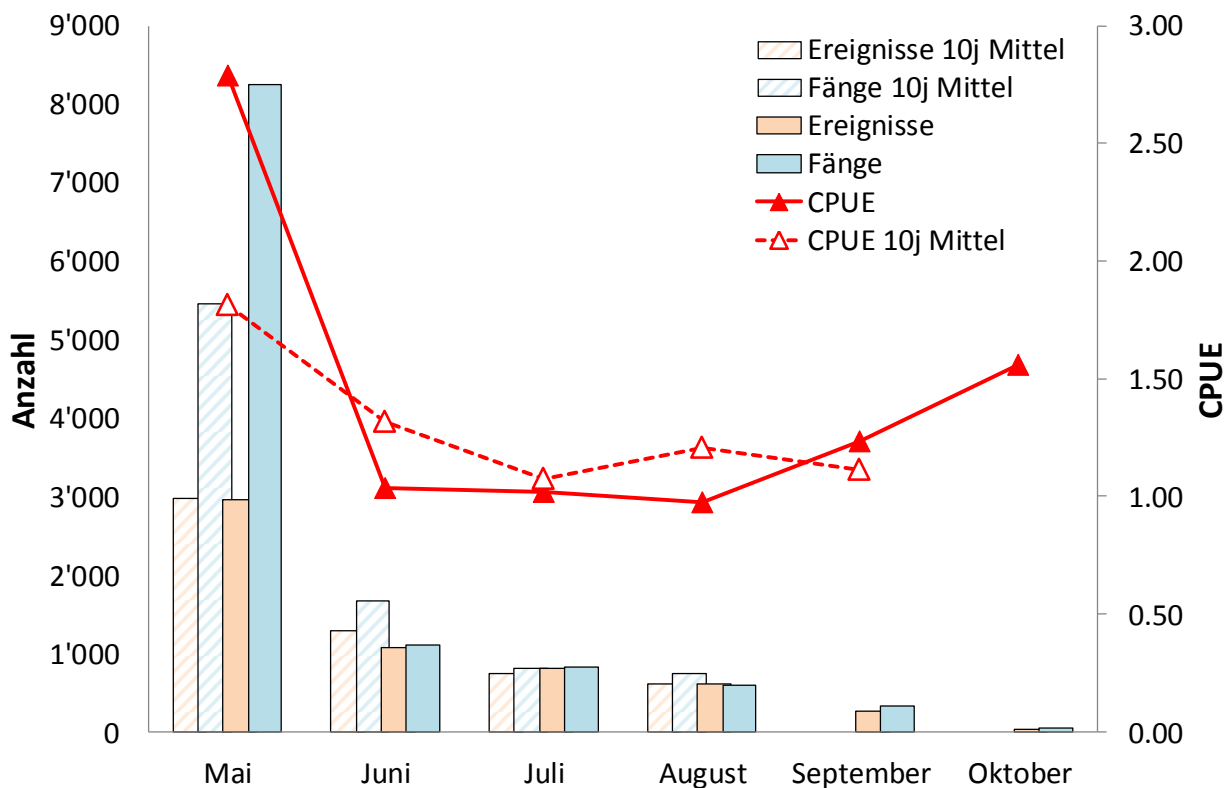
Sonderregelungen 2015: keine

**Tabelle G.1:** Indexzahlen

	<b>2015</b>	<b>10j Mittel</b>	<b>Entwicklung</b>
Anzahl aktive Fischer	182	203.7	-10.7%
Anzahl Ereignisse	1'008	1'148	-12.2%
Ereignisse pro Fischer	5.5	5.6	-1.7%
Anzahl gefangener Fische	1'136	1'123	1.2%
Anzahl Fische pro Ereignis (CPUE)	1.13	0.97	15.6%
Anzahl Fische pro Fischer	6.2	5.5	13.8%
Erfolgsquote (% erfolgreiche Ereignisse)	53%	48%	4.7%

**Tabelle G.2:** Übersicht Aktivität und Fangerfolg

<b>Ereignisse</b>	<b>2015</b>	<b>10j Mittel</b>	<b>Entwicklung</b>
Fliessgewässer	811	974	-17%
Seen Total	197	175	13%
<b>TOTAL</b>	<b>1'008</b>	<b>1'148</b>	<b>-12%</b>
<b>Fänge</b>	<b>2015</b>	<b>10j Mittel</b>	<b>Entwicklung</b>
Fliessgewässer	924	965	-4%
Seen Total	212	158	34%
<b>TOTAL</b>	<b>1'136</b>	<b>1'123</b>	<b>1%</b>
<b>CPUE</b>	<b>2015</b>	<b>10j Mittel</b>	<b>Entwicklung</b>
Fliessgewässer	1.14	0.99	15%
Seen Total	1.08	0.88	22%
<b>TOTAL</b>	<b>1.13</b>	<b>0.97</b>	<b>16%</b>

**Tabelle G.3:** Artenspektrum

<b>Fliessgewässer</b>	<b>2015</b>	<b>10j Mittel</b>
Bach-/Seeforelle	924	963
andere Arten	0	1
<b>Seen</b>	<b>2015</b>	<b>10j Mittel</b>
Bach-/Seeforelle	100	113
Kanadische Seeforelle	112	43
andere Arten	0	1



Abbildung G.1: Entwicklung - Aktivität und Fangenerfolg (Fließgewässer)



Abbildung G.2: Entwicklung - Aktivität und Fangenerfolg (Seen)

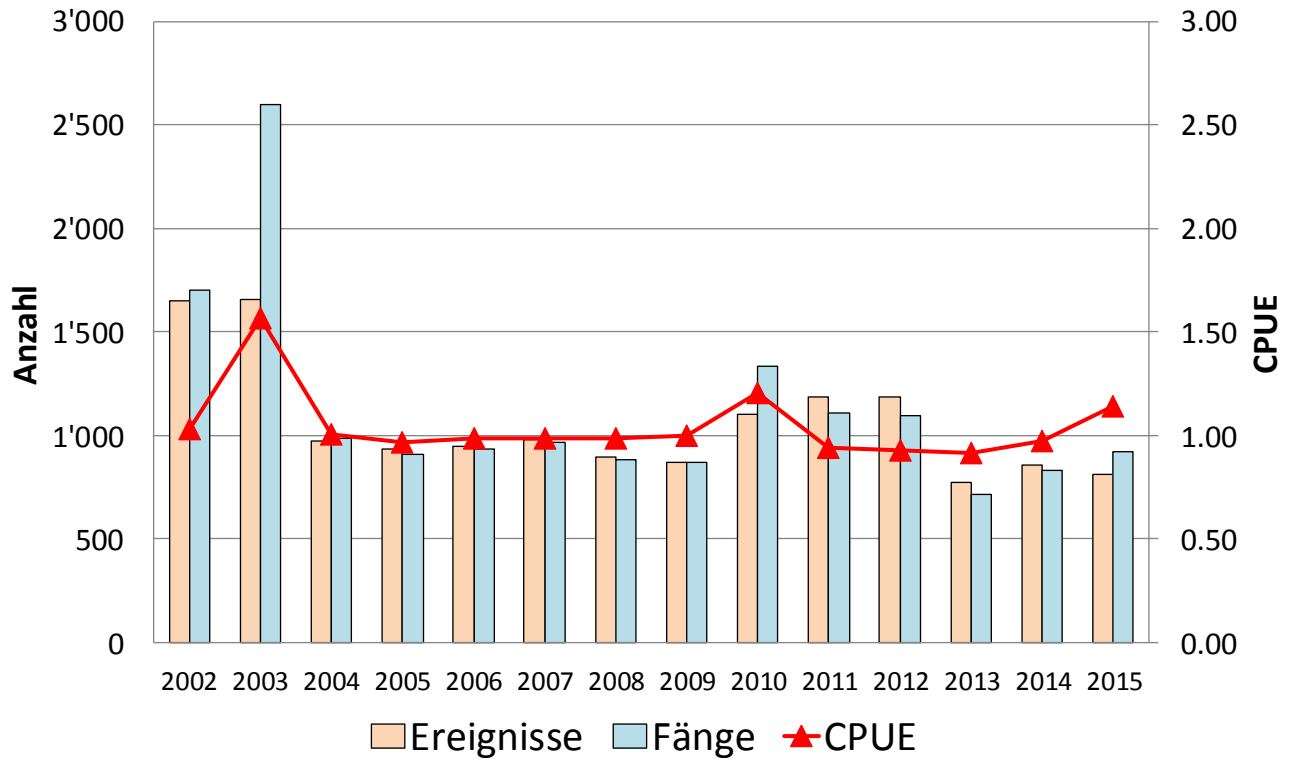

Abbildung G.3: Saisonverlauf - Aktivität und Fangenerfolg (Fließgewässer)

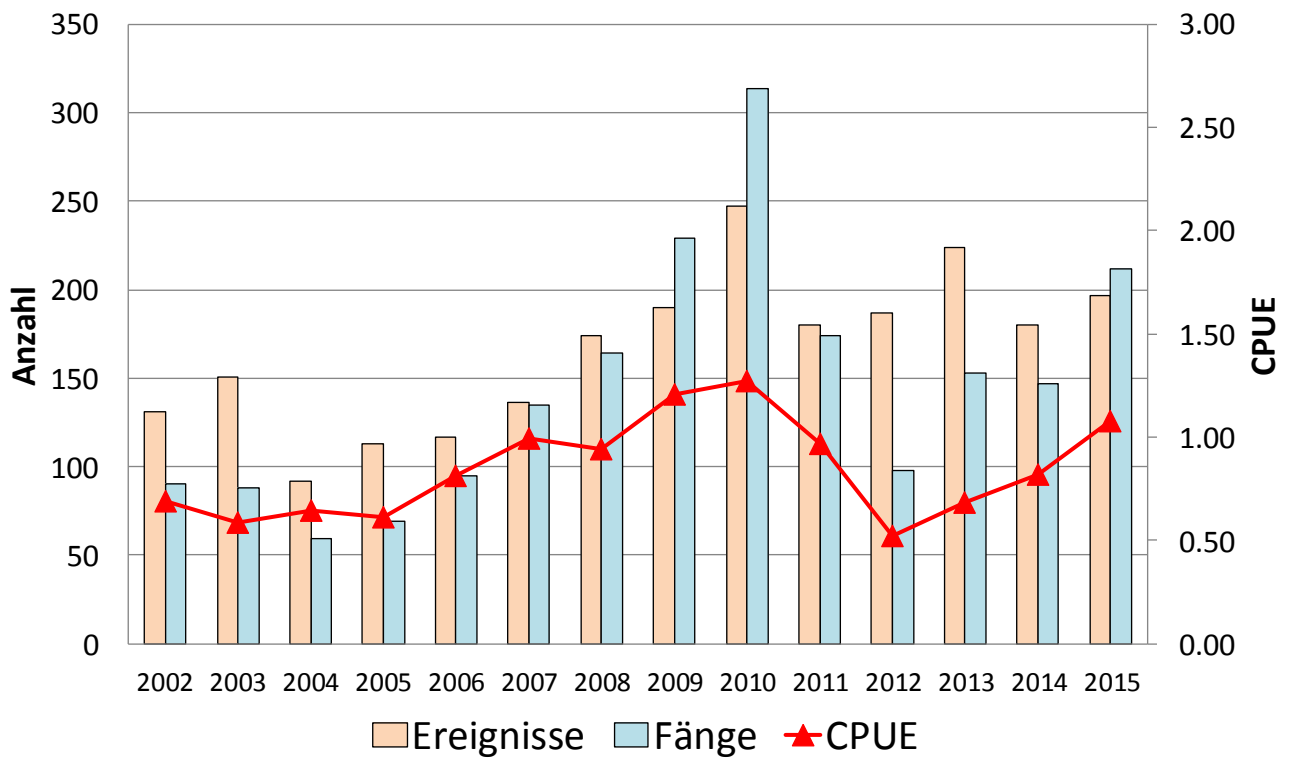

Abbildung G.4: Saisonverlauf - Aktivität und Fangenerfolg (Seen)

Ab 2012 wurde die Seeuferfischerei um einen Monat bis am 15. Oktober verlängert. Daher sind für den Oktober noch keine 10-jährigen Mittel vorhanden bzw. ist ein adäquater Vergleich der Septemberdaten mit dem 10-jährigen Mittel vorläufig nicht möglich (bisher September mit 15 Fangtagen, neu ab 2012 mit 30 Fangtagen).

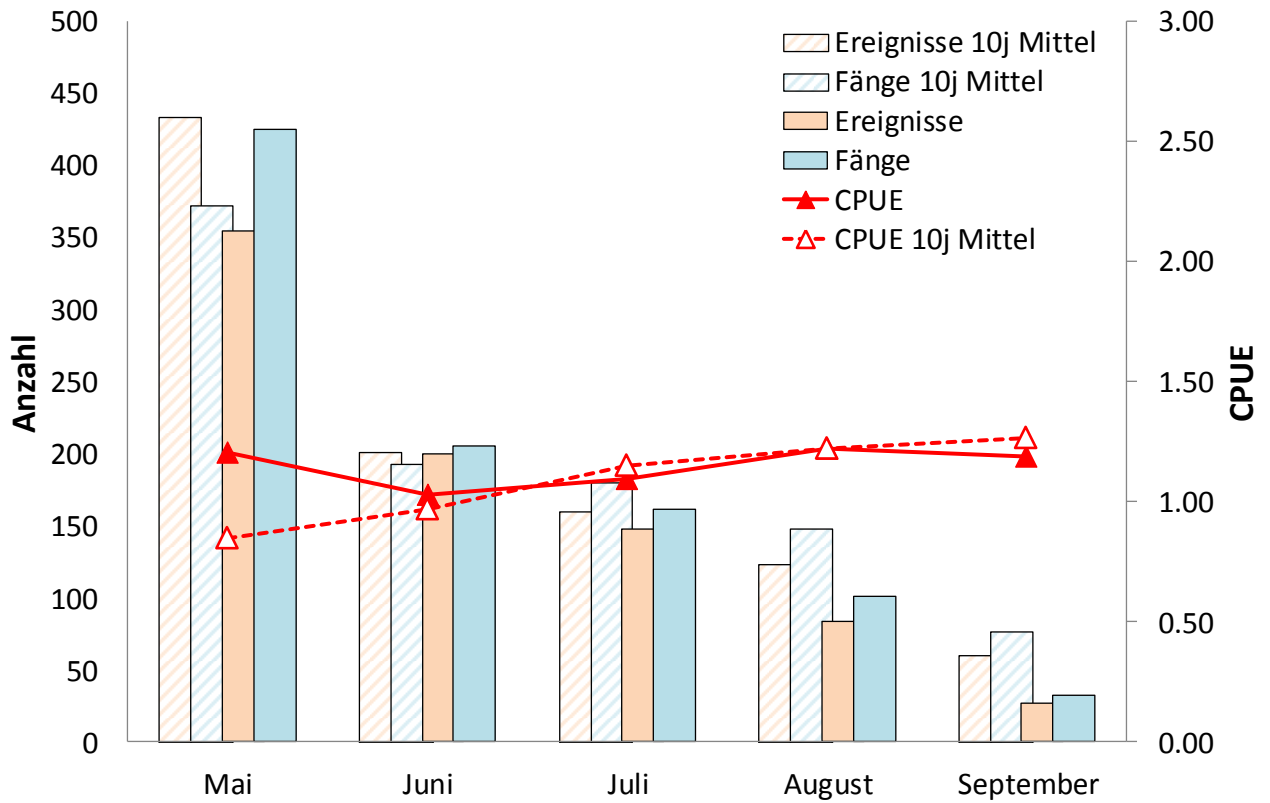
**H1: Valle Mesolcina**

## Sonderregelungen 2015:

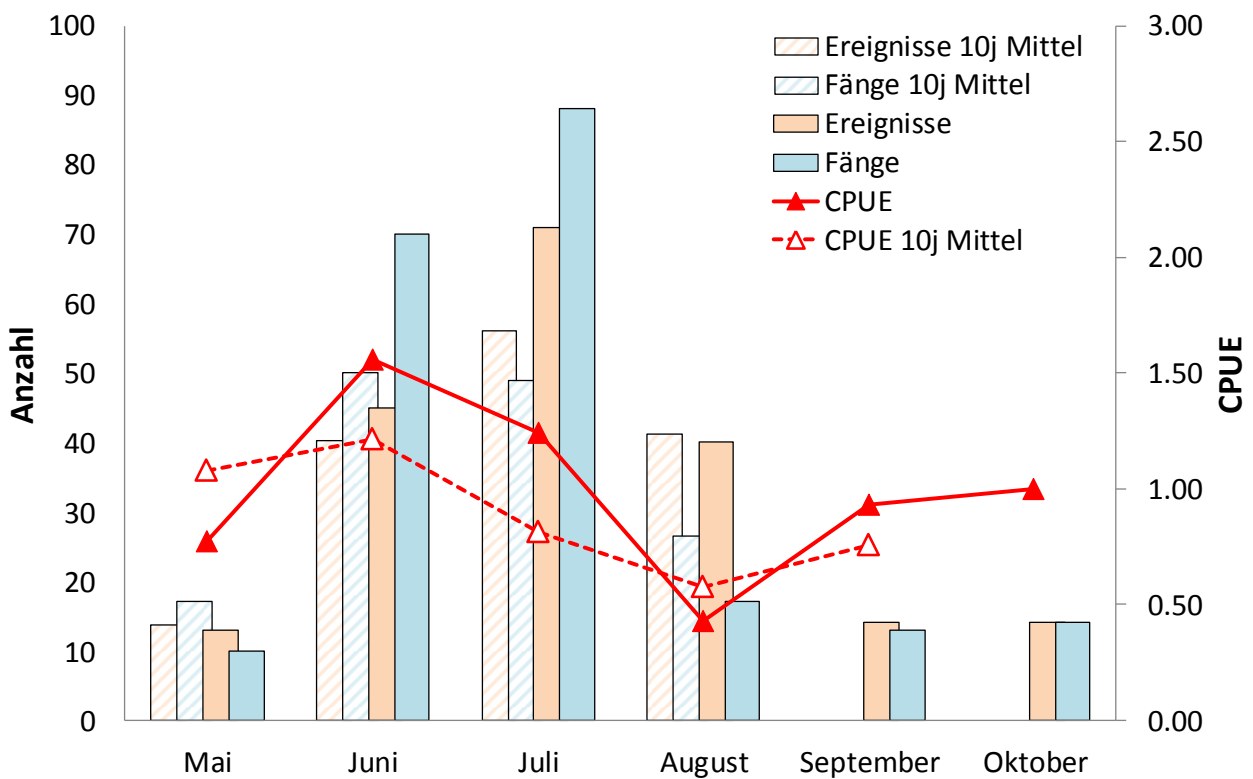
**Lago Isola (8002):** Kunstköder ab 100 mm Totallänge dürfen mit maximal 6 Angelspitzen (entspricht 2 Dril-lings-Haken) bestückt werden. Die Hakenöffnung muss mindesten 9 mm, die Bogenweite bei Drillingen mindestens 18 mm betragen. Ausschliesslich für diese Montage sind auch Widerhaken erlaubt.

**Tabelle H1.1:** Indexzahlen

	2015	10j Mittel	Entwicklung
Anzahl aktive Fischer	539	557	-3.2%
Anzahl Ereignisse	3'812	4'748	-19.7%
Ereignisse pro Fischer	7.1	8.5	-16.4%
Anzahl gefangener Fische	3'747	5'507	-32.0%
Anzahl Fische pro Ereignis (CPUE)	0.98	1.13	-13.3%
Anzahl Fische pro Fischer	7.0	9.8	-28.8%
Erfolgsquote (% erfolgreiche Ereignisse)	47%	50%	-3.8%

**Tabelle H1.2:** Übersicht Aktivität und Fangenerfolg

Ereignisse	2015	10j Mittel	Entwicklung
Fliessgewässer	2'622	3'906	-33%
Seen Total	1'190	842	41%
<b>TOTAL</b>	<b>3'812</b>	<b>4'748</b>	<b>-20%</b>
Fänge	2015	10j Mittel	Entwicklung
Fliessgewässer	2'877	4'849	-41%
Seen Total	870	659	32%
<b>TOTAL</b>	<b>3'747</b>	<b>5'507</b>	<b>-32%</b>
CPUE	2015	10j Mittel	Entwicklung
Fliessgewässer	1.10	1.20	-8%
Seen Total	0.73	0.78	-6%
<b>TOTAL</b>	<b>0.98</b>	<b>1.13</b>	<b>-13%</b>

**Tabelle H1.3:** Artenspektrum

Fliessgewässer	2015	10j Mittel
Bach-/Seeforelle	2'804	4'791
Regenbogenforelle	65	40
Bachsaibling	8	4
Äsche	0	12
andere Arten	0	1
Seen	2015	10j Mittel
Bach-/Seeforelle	171	162
Seesaibling	211	260
Regenbogenforelle	326	90
Bachsaibling	0	37
Kanadische Seeforelle	11	12
Flussbarsch/Egli	106	64
Hecht	45	15
Rotfeder	0	16
andere Arten	0	4



Abbildung H1.1: Entwicklung - Aktivität und Fangenerfolg (Fließgewässer)



Abbildung H1.2: Entwicklung - Aktivität und Fangenerfolg (Seen)

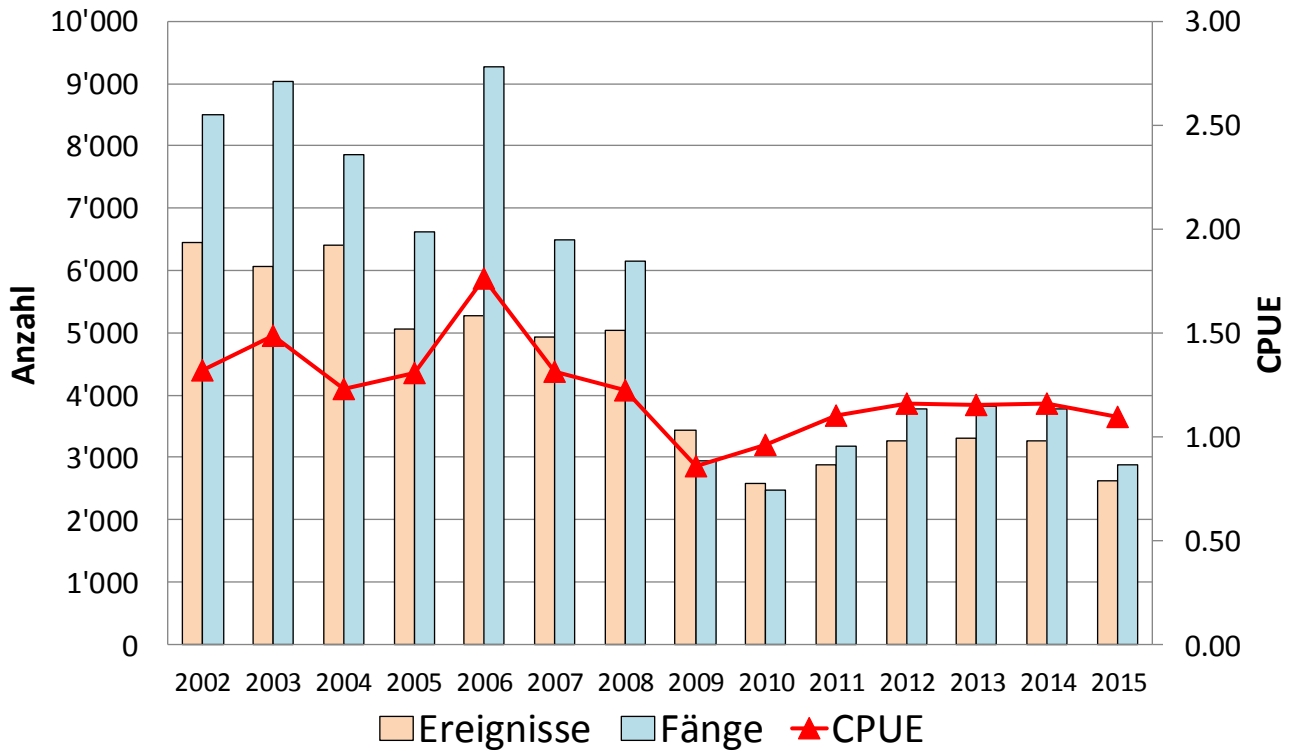

Abbildung H1.3: Saisonverlauf - Aktivität und Fangenerfolg (Fließgewässer)

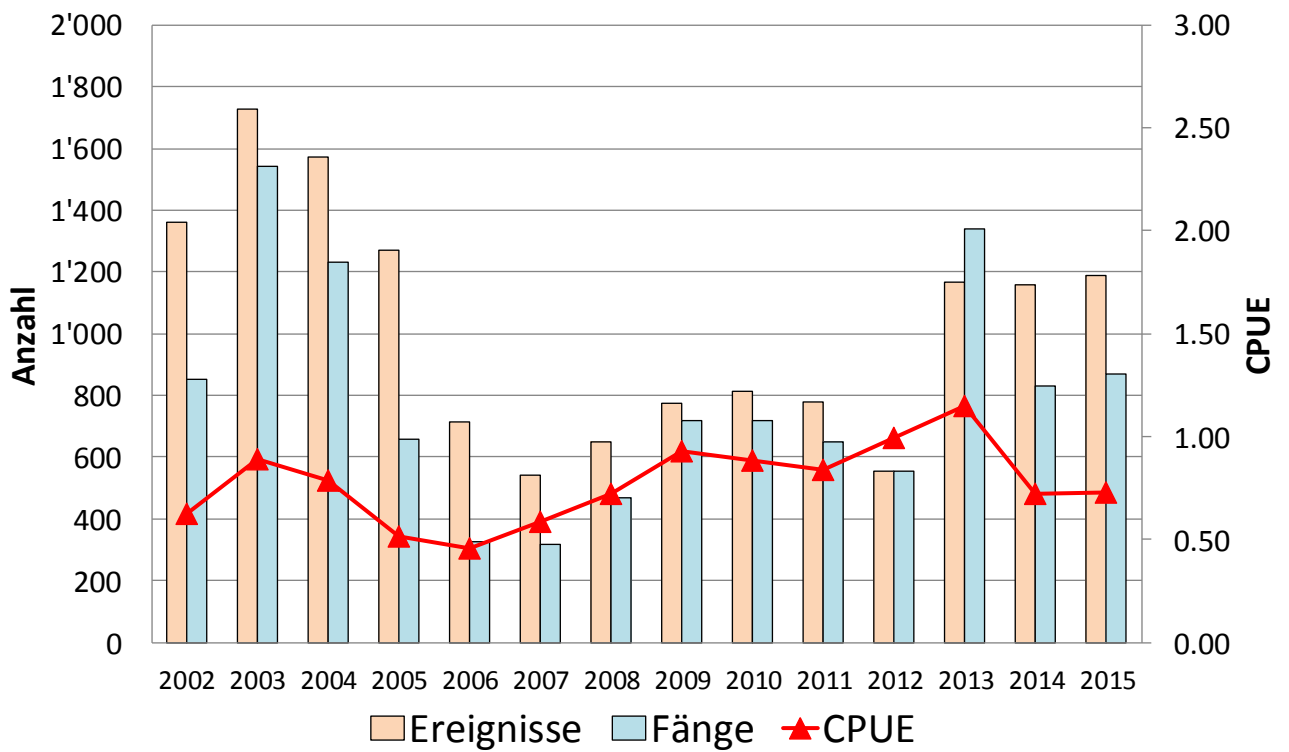

Abbildung H1.4: Saisonverlauf - Aktivität und Fangenerfolg (Seen)

Ab 2012 wurde die Seeuferfischerei um einen Monat bis am 15. Oktober verlängert. Daher sind für den Oktober noch keine 10-jährigen Mittel vorhanden bzw. ist ein adäquater Vergleich der Septemberdaten mit dem 10-jährigen Mittel vorläufig nicht möglich (bisher September mit 15 Fangtagen, neu ab 2012 mit 30 Fangtagen).

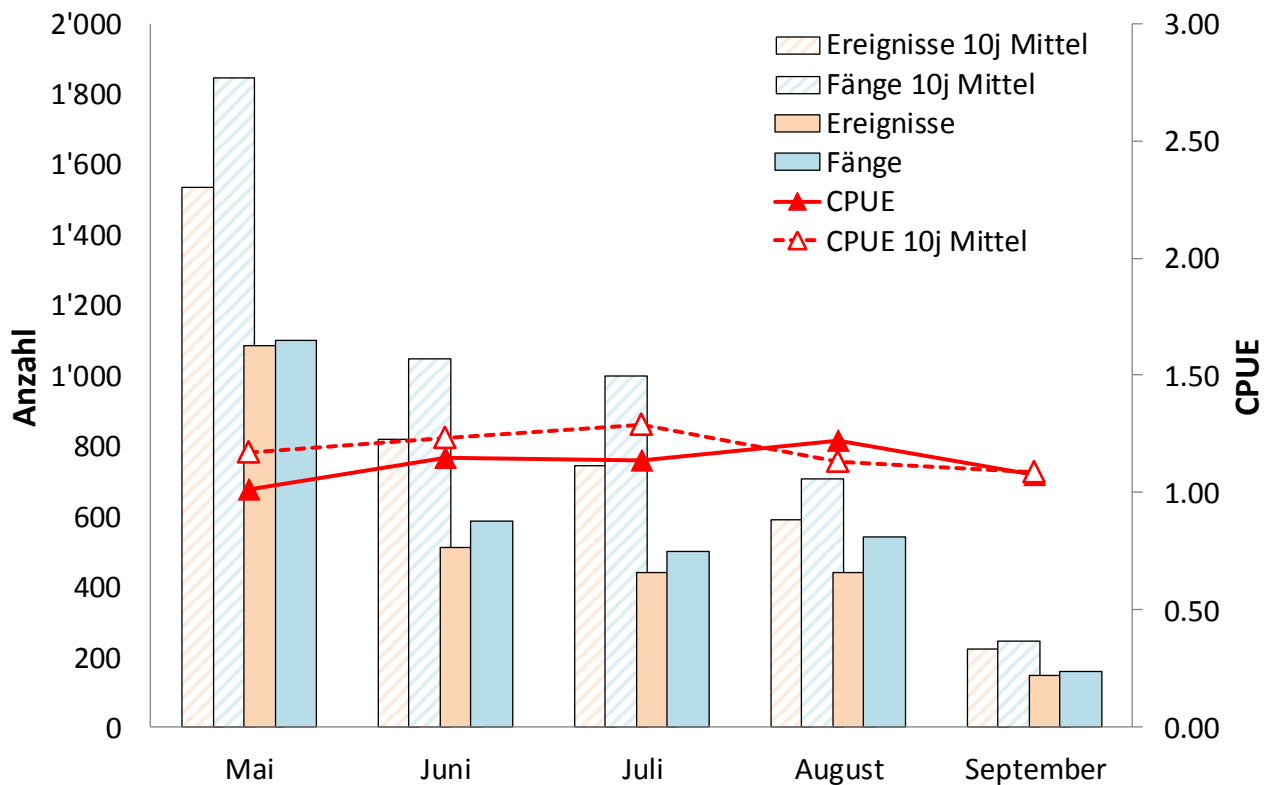
**H2: Val Calanca**

Sonderregelungen 2015: keine

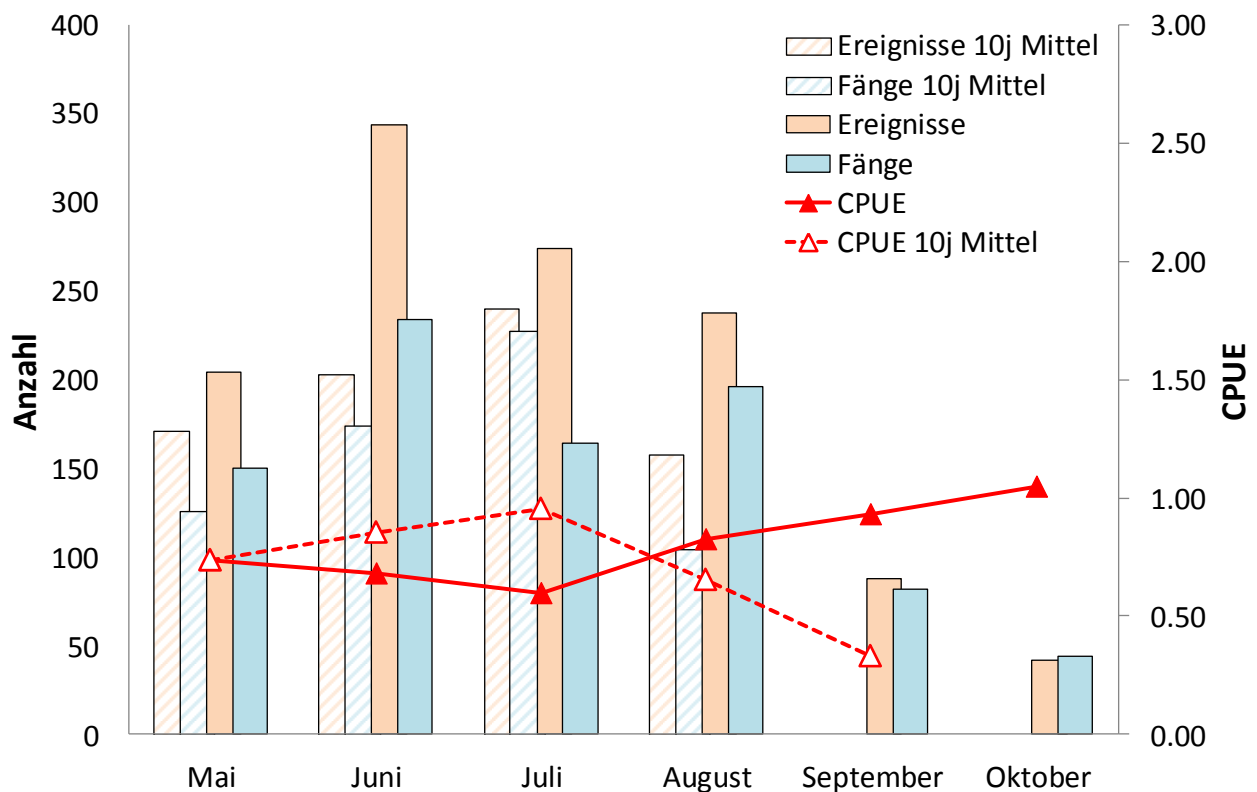
**Tabelle H2.1:** Indexzahlen

	<b>2015</b>	<b>10j Mittel</b>	<b>Entwicklung</b>
Anzahl aktive Fischer	144	219	-34.2%
Anzahl Ereignisse	1'015	1'992	-49.0%
Ereignisse pro Fischer	7.0	9.0	-21.8%
Anzahl gefangener Fische	2'286	3'723	-38.6%
Anzahl Fische pro Ereignis (CPUE)	2.25	1.86	21.2%
Anzahl Fische pro Fischer	15.9	16.8	-5.5%
Erfolgsquote (% erfolgreiche Ereignisse)	68%	63%	5.1%

**Tabelle H2.2:** Übersicht Aktivität und Fangerfolg

<b>Ereignisse</b>	<b>2015</b>	<b>10j Mittel</b>	<b>Entwicklung</b>
Fliessgewässer	816	936	-13%
Seen Total	199	1'056	-81%
<b>TOTAL</b>	<b>1'015</b>	<b>1'992</b>	<b>-49%</b>
<b>Fänge</b>	<b>2015</b>	<b>10j Mittel</b>	<b>Entwicklung</b>
Fliessgewässer	2'116	2'169	-2%
Seen Total	170	1'554	-89%
<b>TOTAL</b>	<b>2'286</b>	<b>3'723</b>	<b>-39%</b>
<b>CPUE</b>	<b>2015</b>	<b>10j Mittel</b>	<b>Entwicklung</b>
Fliessgewässer	2.59	2.32	12%
Seen Total	0.85	1.38	-38%
<b>TOTAL</b>	<b>2.25</b>	<b>1.86</b>	<b>21%</b>

**Tabelle H2.3:** Artenspektrum

<b>Fliessgewässer</b>	<b>2015</b>	<b>10j Mittel</b>
Bach-/Seeforelle	2'114	2'157
Regenbogenforelle	0	6
Bachsaibling	2	6
andere Arten	0	0
<b>Seen</b>	<b>2015</b>	<b>10j Mittel</b>
Bach-/Seeforelle	162	1'513
Seesaibling	0	0
Regenbogenforelle	6	1
Kanadische Seeforelle	2	36
andere Arten	0	0



Abbildung H2.1: Entwicklung - Aktivität und Fangenerfolg (Fließgewässer)



Abbildung H2.2: Entwicklung - Aktivität und Fangenerfolg (Seen)



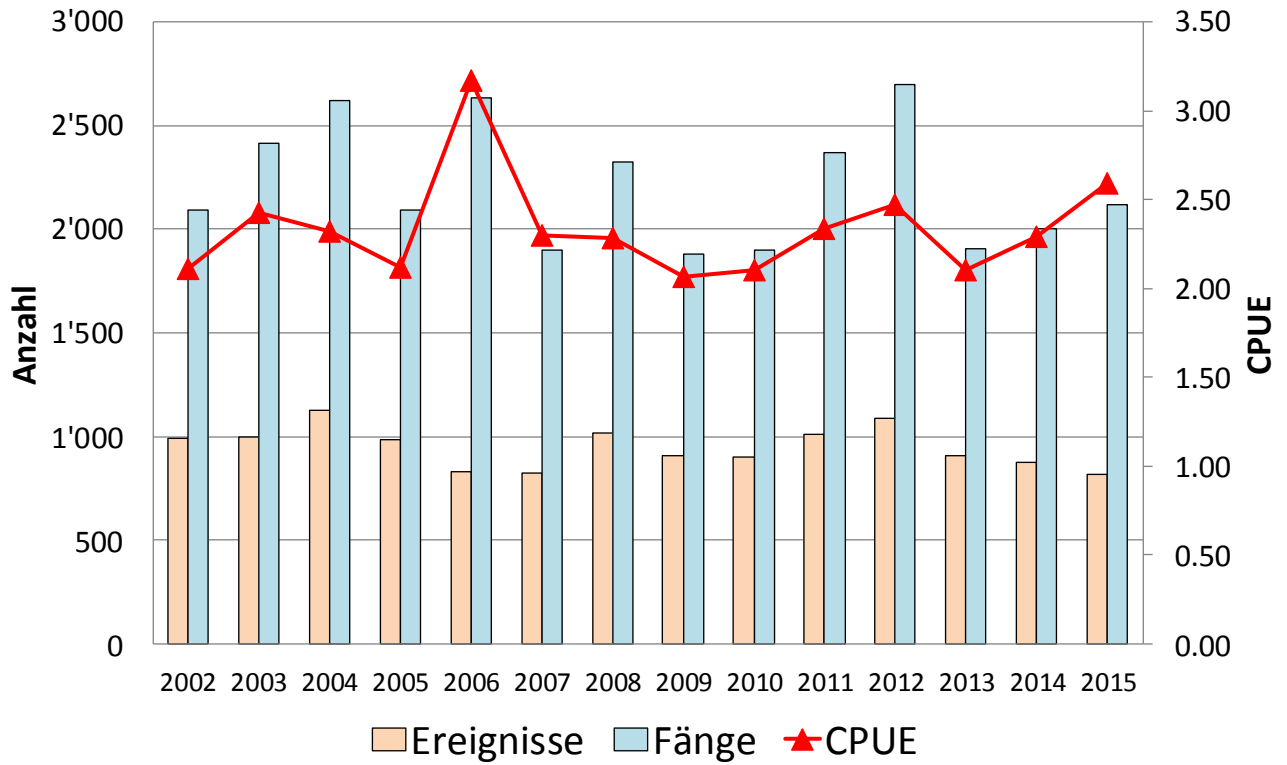

Abbildung H2.3: Saisonverlauf - Aktivität und Fangenerfolg (Fließgewässer)

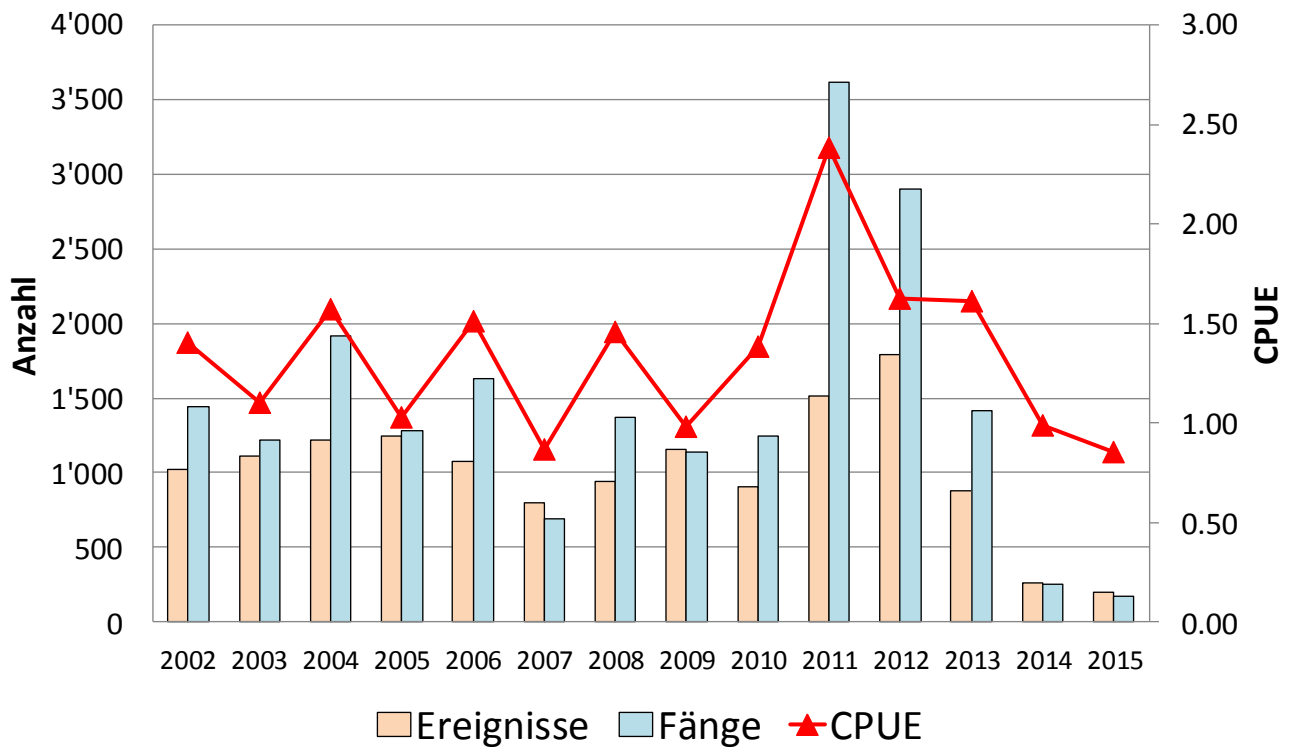

Abbildung H2.4: Saisonverlauf - Aktivität und Fangenerfolg (Seen)

Ab 2012 wurde die Seeuferfischerei um einen Monat bis am 15. Oktober verlängert. Daher sind für den Oktober noch keine 10-jährigen Mittel vorhanden bzw. ist ein adäquater Vergleich der Septemberdaten mit dem 10-jährigen Mittel vorläufig nicht möglich (bisher September mit 15 Fangtagen, neu ab 2012 mit 30 Fangtagen).

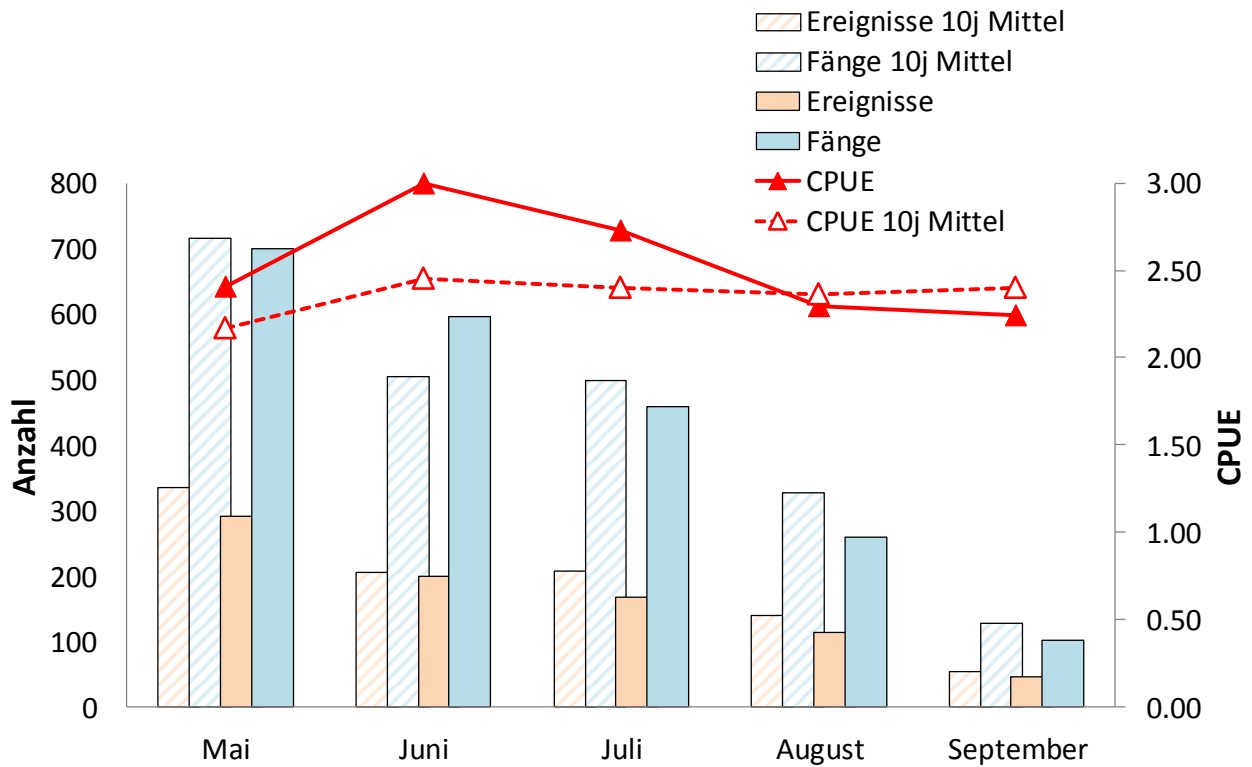
Andrea Stephan Baumann  
Wissenschaftlicher Mitarbeiter  
Amt für Jagd und Fischerei  
Graubünden  
Loëstrasse 14  
CH-7001 Chur

Tel: 081 257 38 96  
Fax: 081 257 21 89

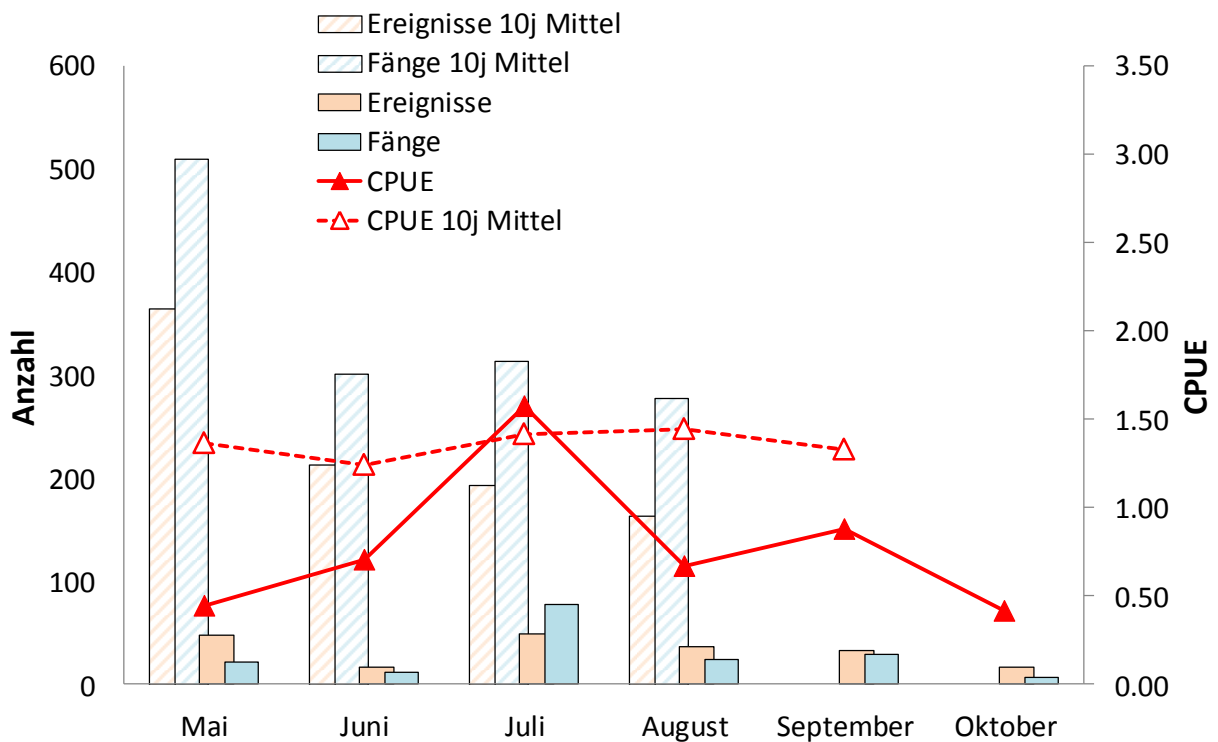
[Andrea.Baumann@ajf.gr.ch](mailto:Andrea.Baumann@ajf.gr.ch)