



FISCHFANGSTATISTIK 2014 & ENTWICKLUNGEN SEIT 2002

TEIL 4: REGIONEN



Abbildung 1: Fischfangregionen Kanton Graubünden

A1: Vorderrhein ob Ilanz	C1: Churer Rheintal
A2: Val Lumnezia / Valsertal	C2: Schanfigg
A3: Vorderrhein unterhalb Ilanz	C3: Prättigau
B1: Rheinwald	D1: Engiadin'Ota
B2: Avers	D2: Engiadina Bassa
B3: Schams	E: Val Müstair
B4: Albula / Landwassertal	F: Val Poschiavo
B5: Surses / Oberhalbstein	G: Val Bregaglia
B6: Lenzerheide / Schin / Heinzenberg / Domleschg	H1: Valle Mesolcina
	H2: Val Calanca

Begriffserklärung

<i>Aktiver Fischer:</i>	Fischer mit mindestens einem Ereignis
<i>Ereignis:</i>	Ein Ereignis entspricht einem Gang ans Gewässer
<i>Fänge:</i>	Anzahl gefangener Fische
<i>CPUE:</i>	Fänge pro Ereignis (engl.= Catch Per Unit Effort)
<i>Erfolgsquote:</i>	Prozentualer Anteil der Ereignisse, bei welchen mindestens 1 Fisch gefangen wurde
<i>10j Mittel:</i>	10-jähriges Mittel = Mittelwert der letzten 10 Jahre
<i>%-Veränderung:</i>	Prozentuale Veränderung des aktuellen Wertes gegenüber dem 10-jährigen Mittel

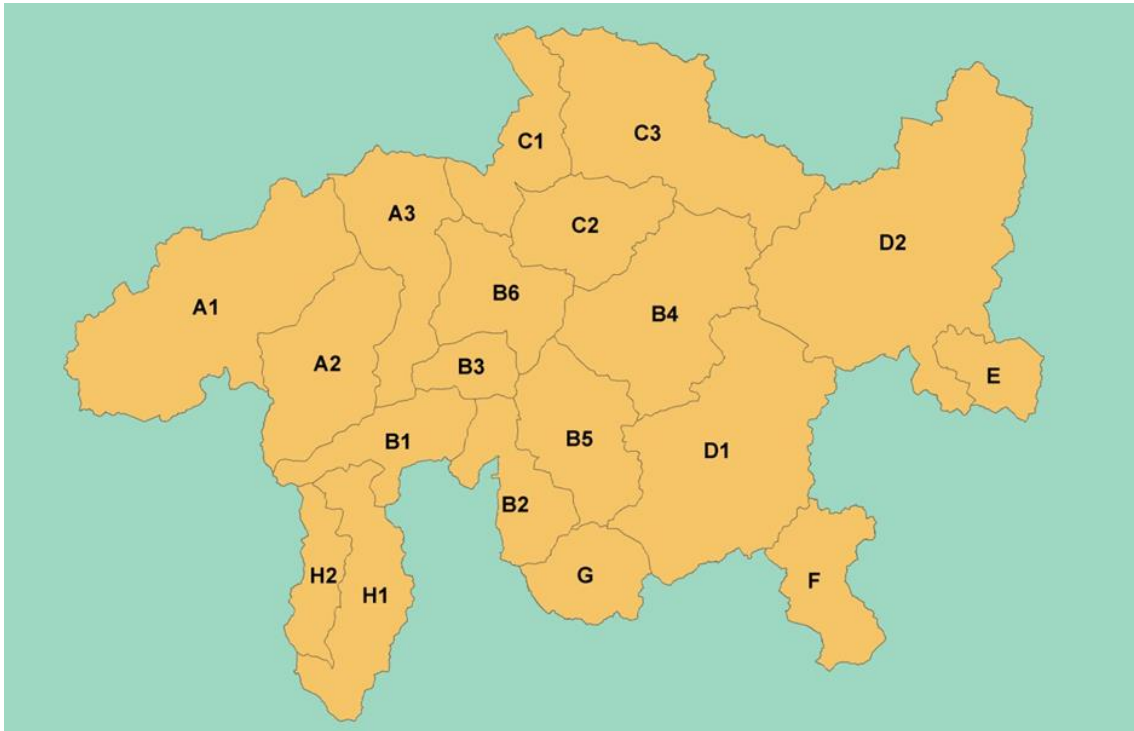
A1: Vorderrhein ob Ilanz

Sonderregelungen 2014:

Ausgleichsbecken Gneida (1024): Für das Ausgleichsbecken gilt ein generelles Fischereiverbot während der gesamten Fischereisaison 2014.**Tabelle A1.1:** Indexzahlen

	2014	10j Mittel	Entwicklung
Anzahl aktive Fischer	1'350	1'331	+1.5%
Anzahl Ereignisse	11'685	14'587	-19.9%
Ereignisse pro Fischer	8.7	11.0	-21.3%
Anzahl gefangener Fische	11'340	16'535	-31.4%
Anzahl Fische pro Ereignis (CPUE)	0.97	1.13	-14.0%
Anzahl Fische pro Fischer	8.4	12.5	-32.8%
Erfolgsquote (% erfolgreiche Ereignisse)	42%	48%	-5.0%

Tabelle A1.2: Übersicht Aktivität und Fangenerfolg

Ereignisse	2014	10j Mittel	Entwicklung
Fliessgewässer	8'340	10'587	-21%
Seen Total	3'345	4'000	-16%
TOTAL	11'685	14'587	-20%
Fänge	2014	10j Mittel	Entwicklung
Fliessgewässer	7'869	11'645	-32%
Seen Total	3'471	4'890	-29%
TOTAL	11'340	16'535	-31%
CPUE	2014	10j Mittel	Entwicklung
Fliessgewässer	0.94	1.10	-14%
Seen Total	1.04	1.23	-16%
TOTAL	0.97	1.13	-14%

Tabelle A1.3: Artenspektrum

Fliessgewässer	2014	10j Mittel
Bach-/Seeforelle	7'857	11'573
Regenbogenforelle	6	38
Bachsaibling	6	12
andere Arten	0	21
Seen	2014	10j Mittel
Bach-/Seeforelle	1'009	190
Seesaibling	1'969	2'485
Regenbogenforelle	332	353
Kanadische Seeforelle	0	8
Bachsaibling	108	119
andere Arten	53	26



Abbildung A1.1: Entwicklung - Aktivität und Fangenerfolg (Fließgewässer)



Abbildung A1.2: Entwicklung - Aktivität und Fangenerfolg (Seen)

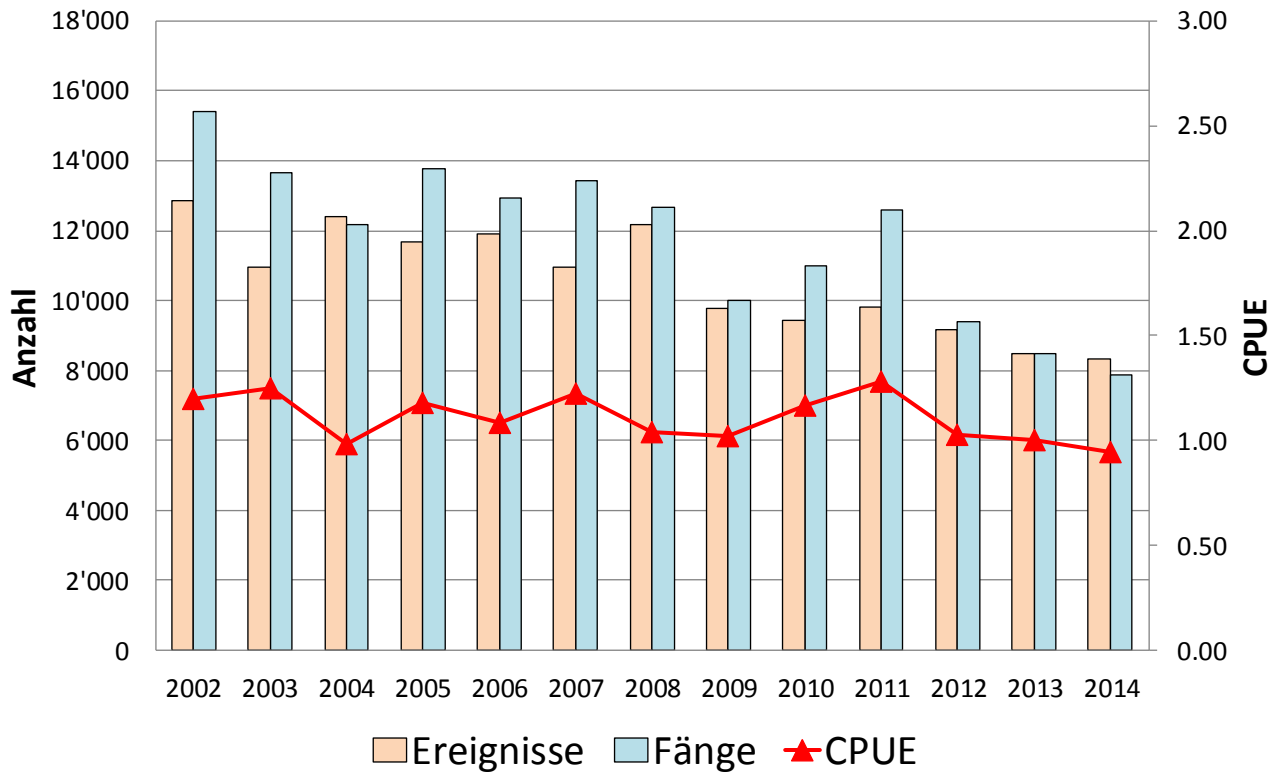

Abbildung A1.3: Saisonverlauf - Aktivität und Fangenerfolg (Fließgewässer)

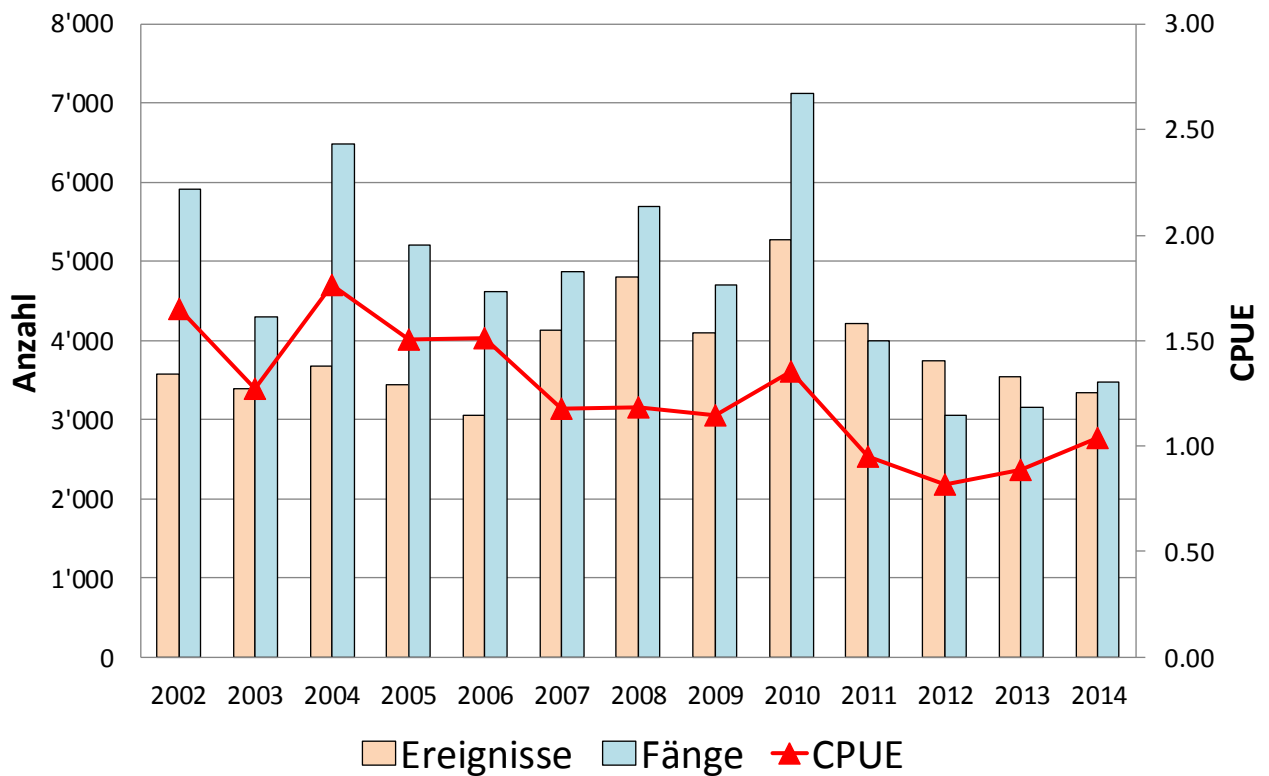

Abbildung A1.4: Saisonverlauf - Aktivität und Fangenerfolg (Seen)

Ab 2012 wurde die Seeuferfischerei um einen Monat bis am 15. Oktober verlängert. Daher sind für den Oktober noch keine 10-jährigen Mittel vorhanden bzw. ist ein adäquater Vergleich der Septemberdaten mit dem 10-jährigen Mittel vorläufig nicht möglich (bisher September mit 15 Fangtagen, neu ab 2012 mit 30 Fangtagen).

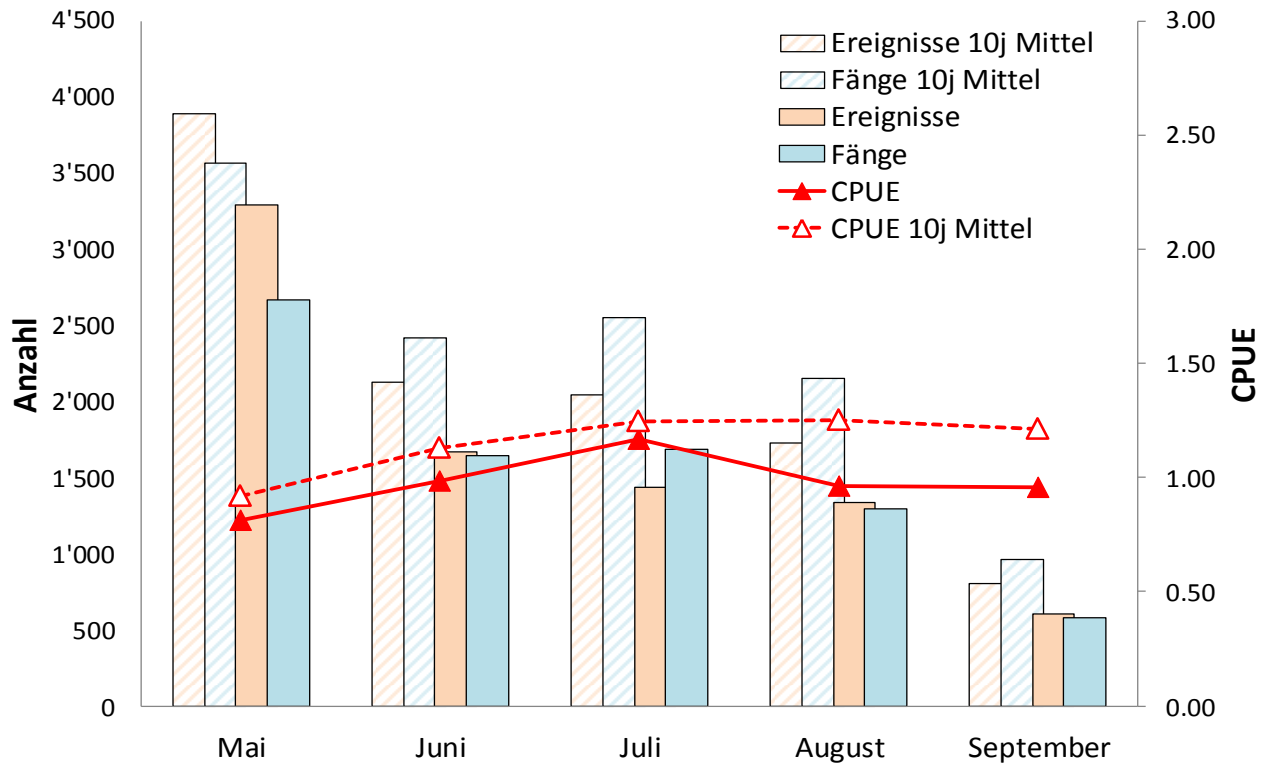
A2: Val Lumnezia / Valsertal

Sonderregelungen 2014: keine

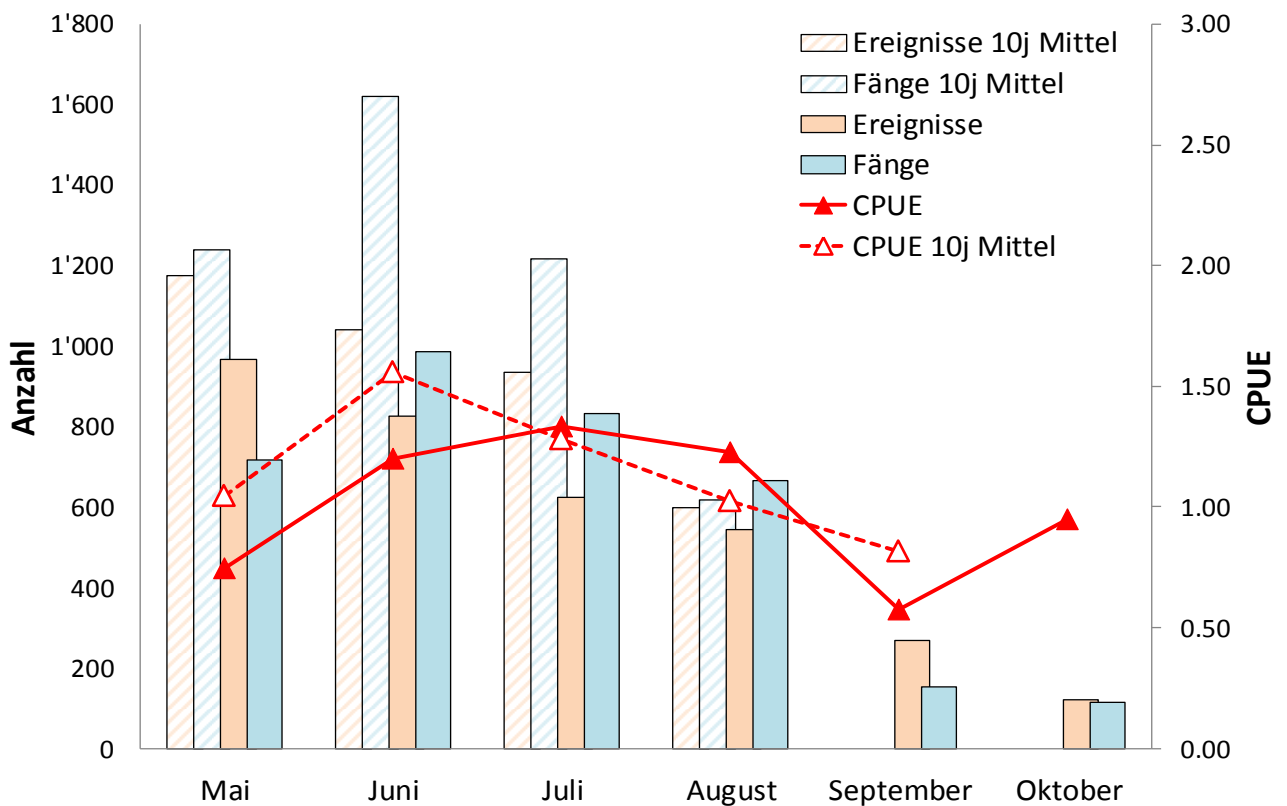
Tabelle A2.1: Indexzahlen

	2014	10j Mittel	Entwicklung
Anzahl aktive Fischer	449	459	-2.2%
Anzahl Ereignisse	3'010	3'214	-6.4%
Ereignisse pro Fischer	6.7	7.0	-4.4%
Anzahl gefangener Fische	4'389	4'086	+7.4%
Anzahl Fische pro Ereignis (CPUE)	1.46	1.27	+15.0%
Anzahl Fische pro Fischer	9.8	8.9	+10.0%
Erfolgsquote (% erfolgreiche Ereignisse)	62%	56%	+5.9%

Tabelle A2.2: Übersicht Aktivität und Fangerfolg

Ereignisse	2014	10j Mittel	Entwicklung
Fliessgewässer	1'961	2'076	-6%
Seen Total	1'049	1'138	-8%
TOTAL	3'010	3'214	-6%
Fänge	2014	10j Mittel	Entwicklung
Fliessgewässer	2'951	2'543	16%
Seen Total	1'438	1'543	-7%
TOTAL	4'389	4'086	7%
CPUE	2014	10j Mittel	Entwicklung
Fliessgewässer	1.50	1.22	23%
Seen Total	1.37	1.35	2%
TOTAL	1.46	1.27	15%

Tabelle A2.3: Artenspektrum

Fliessgewässer	2014	10j Mittel
Bach-/Seeforelle	2'951	2'530
Regenbogenforelle	0	10
andere Arten	0	1
Seen	2014	10j Mittel
Bach-/Seeforelle	372	562
Seesaibling	1'039	920
Regenbogenforelle	10	27
Kanadische Seeforelle	16	27.9
andere Arten	1	5



Abbildung A2.1: Entwicklung - Aktivität und Fangenerfolg (Fließgewässer)



Abbildung A2.2: Entwicklung - Aktivität und Fangenerfolg (Seen)

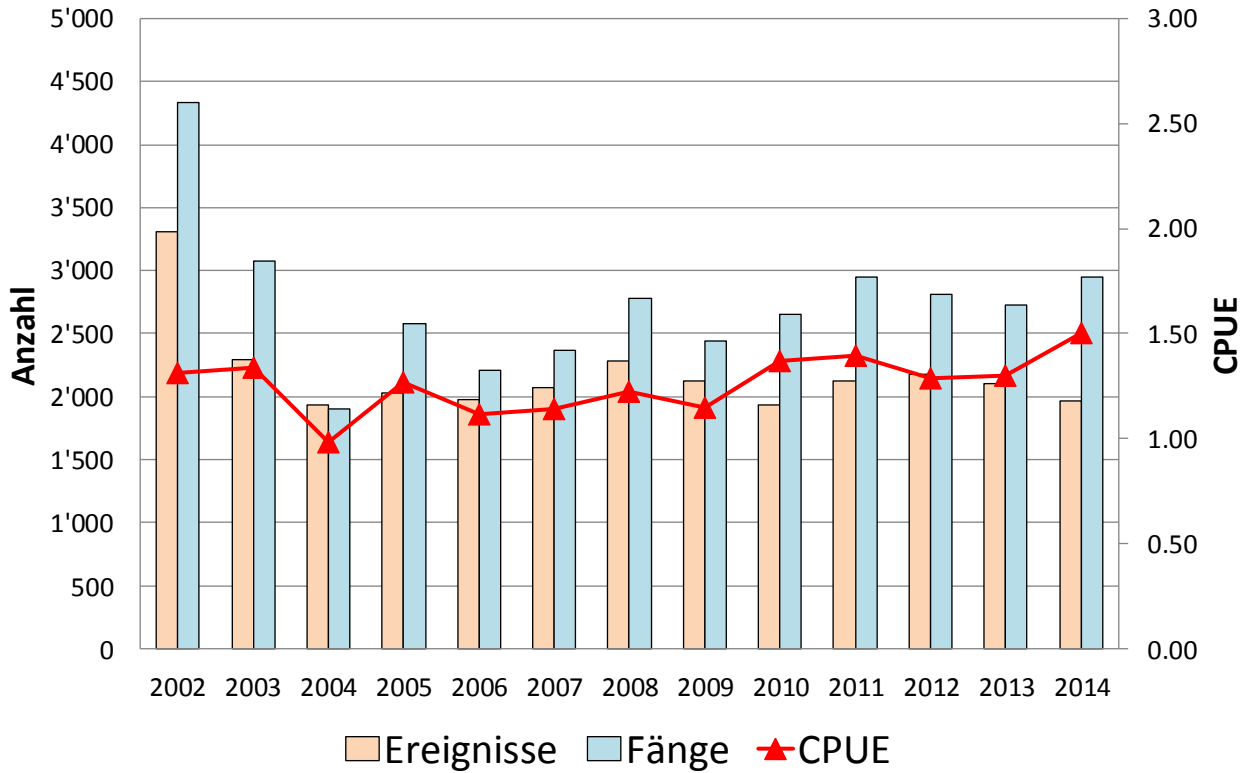

Abbildung A2.3: Saisonverlauf - Aktivität und Fangenerfolg (Fließgewässer)

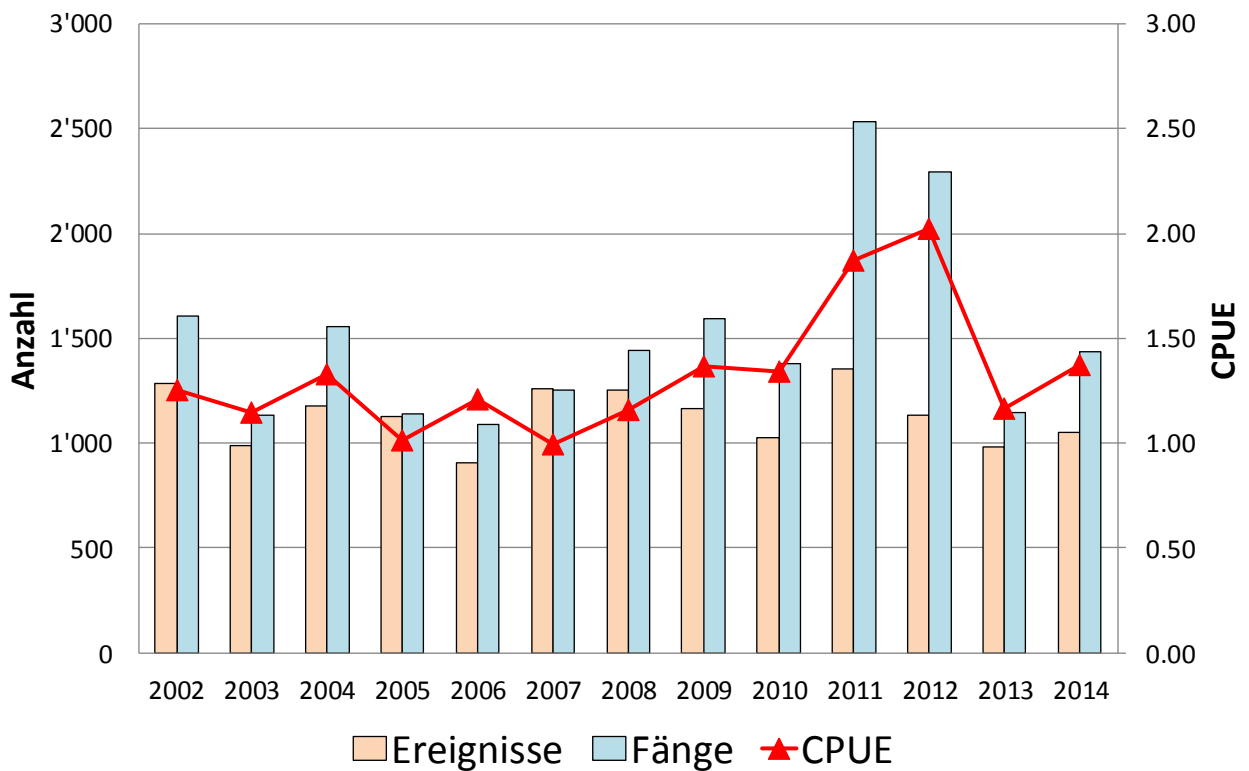

Abbildung A2.4: Saisonverlauf - Aktivität und Fangenerfolg (Seen)

Ab 2012 wurde die Seeuferfischerei um einen Monat bis am 15. Oktober verlängert. Daher sind für den Oktober noch keine 10-jährigen Mittel vorhanden bzw. ist ein adäquater Vergleich der Septemberdaten mit dem 10-jährigen Mittel vorläufig nicht möglich (bisher September mit 15 Fangtagen, neu ab 2012 mit 30 Fangtagen).

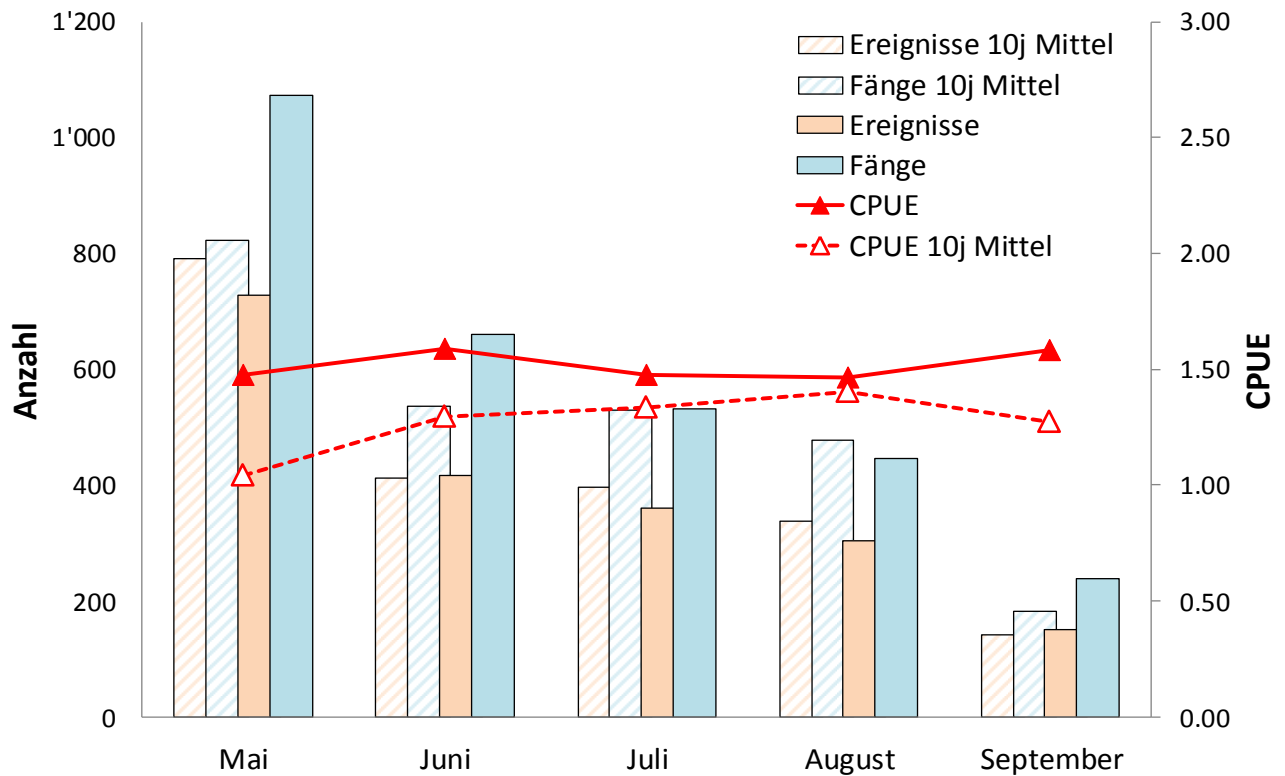
A3: Vorderrhein unterhalb Ilanz

Sonderregelungen 2014: keine

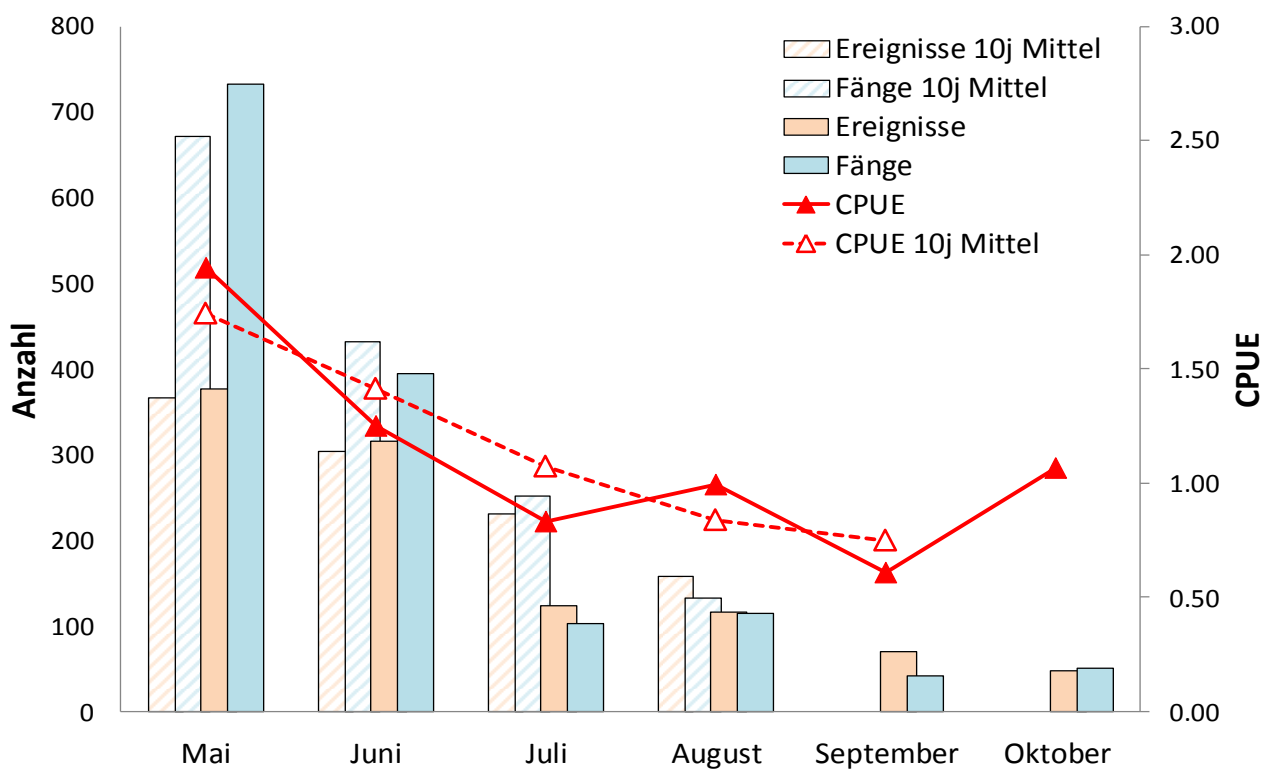
Tabelle A3.1: Indexzahlen

	2014	10j Mittel	Entwicklung
Anzahl aktive Fischer	647	577	+12.1%
Anzahl Ereignisse	2'846	2'605	+9.2%
Ereignisse pro Fischer	4.4	4.5	-2.7%
Anzahl gefangener Fische	1'660	1'829	-9.2%
Anzahl Fische pro Ereignis (CPUE)	0.58	0.70	-16.9%
Anzahl Fische pro Fischer	2.6	3.2	-19.2%
Erfolgsquote (% erfolgreiche Ereignisse)	32%	38%	-6.0%

Tabelle A3.2: Übersicht Aktivität und Fangerfolg

Ereignisse	2014	10j Mittel	Entwicklung
Fliessgewässer	2'647	2'432	+9%
Seen Total	199	173	+15%
TOTAL	2'846	2'605	+9%
Fänge	2014	10j Mittel	Entwicklung
Fliessgewässer	1'593	1'745	-9%
Seen Total	67	84	-20%
TOTAL	1'660	1'829	-9%
CPUE	2014	10j Mittel	Entwicklung
Fliessgewässer	0.60	0.72	-16%
Seen Total	0.34	0.46	-27%
TOTAL	0.58	0.70	-17%

Tabelle A3.3: Artenspektrum

Fliessgewässer	2014	10j Mittel
Bach-/Seeforelle	1'586	1'698
Regenbogenforelle	7	33.0
andere Arten	0	13.5
Seen	2014	10j Mittel
Bach-/Seeforelle	26	46
Regenbogenforelle	16	13
Rotfeder	12	4.3
Rotauge	8	16.2
andere Arten	5	7



Abbildung A3.1: Entwicklung - Aktivität und Fangenerfolg (Fließgewässer)



Abbildung A3.2: Entwicklung - Aktivität und Fangenerfolg (Seen)

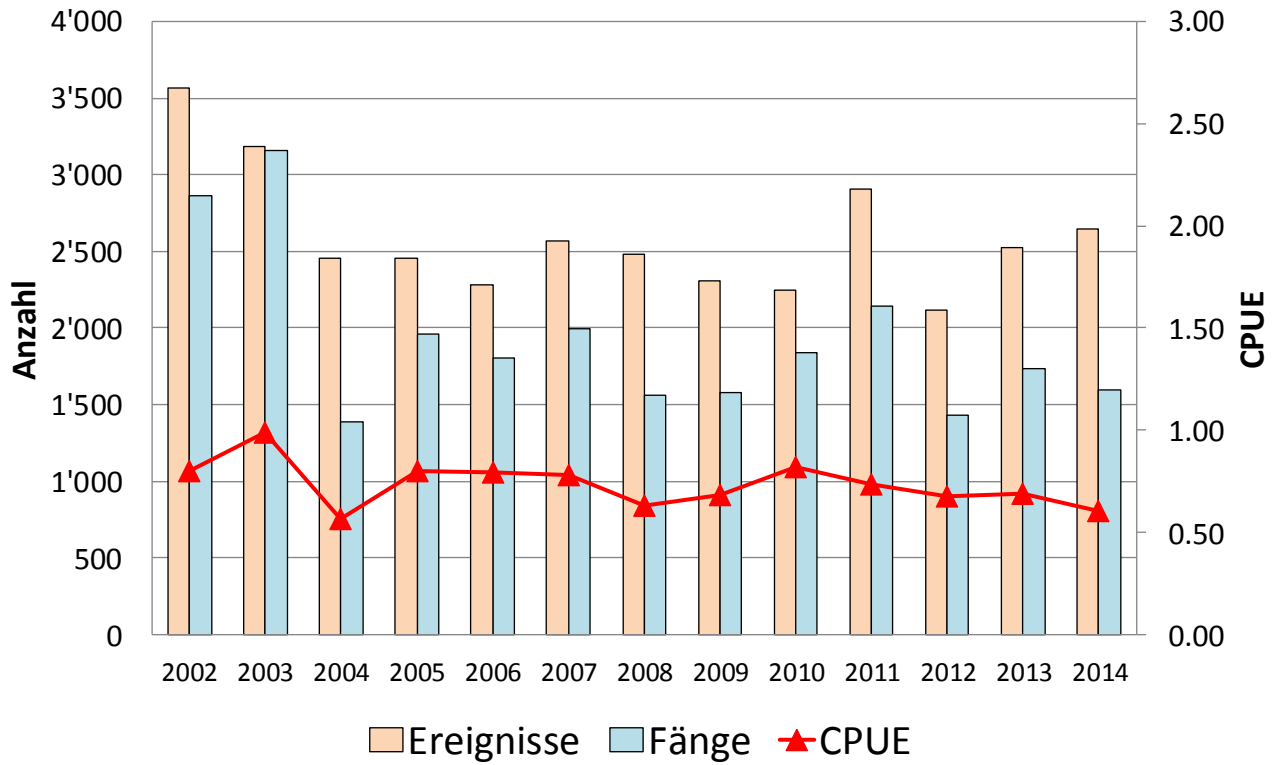

Abbildung A3.3: Saisonverlauf - Aktivität und Fangenerfolg (Fließgewässer)

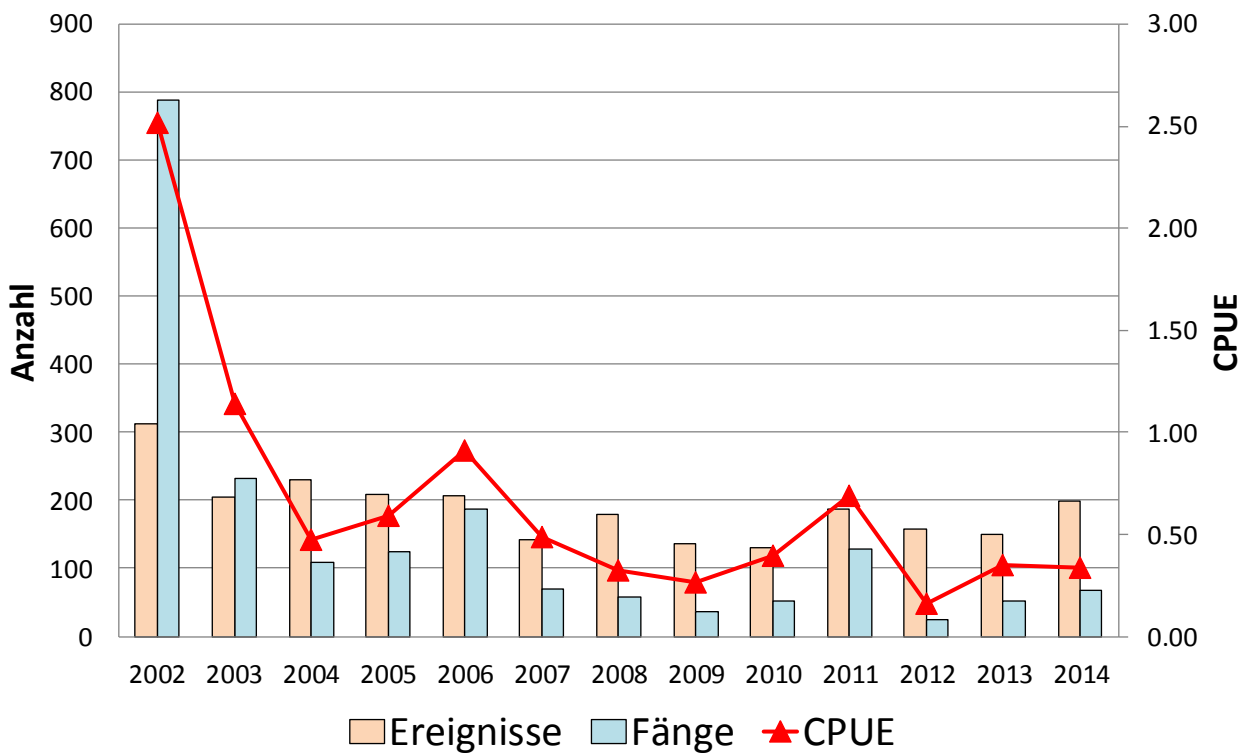

Abbildung A3.4: Saisonverlauf - Aktivität und Fangenerfolg (Seen)

Ab 2012 wurde die Seeuferfischerei um einen Monat bis am 15. Oktober verlängert. Daher sind für den Oktober noch keine 10-jährigen Mittel vorhanden bzw. ist ein adäquater Vergleich der Septemberdaten mit dem 10-jährigen Mittel vorläufig nicht möglich (bisher September mit 15 Fangtagen, neu ab 2012 mit 30 Fangtagen).

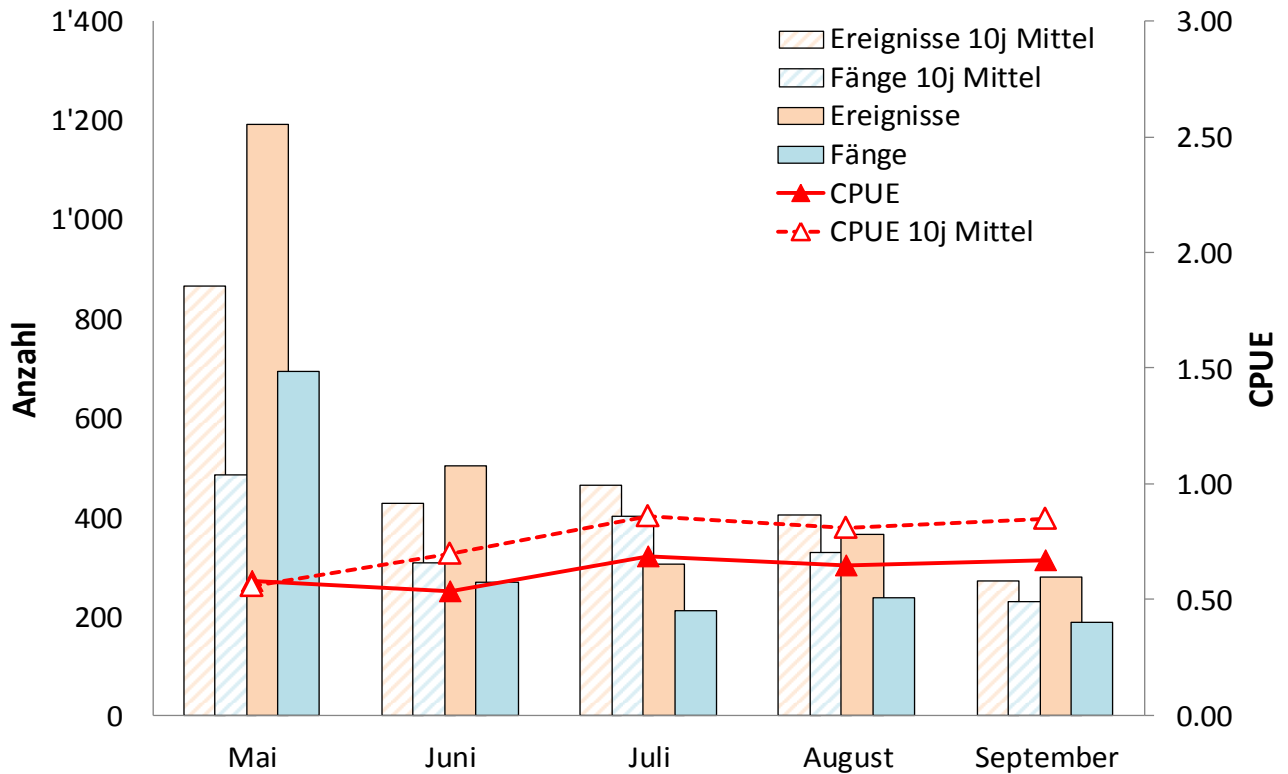
B1: Rheinwald

Sonderregelungen 2014: keine

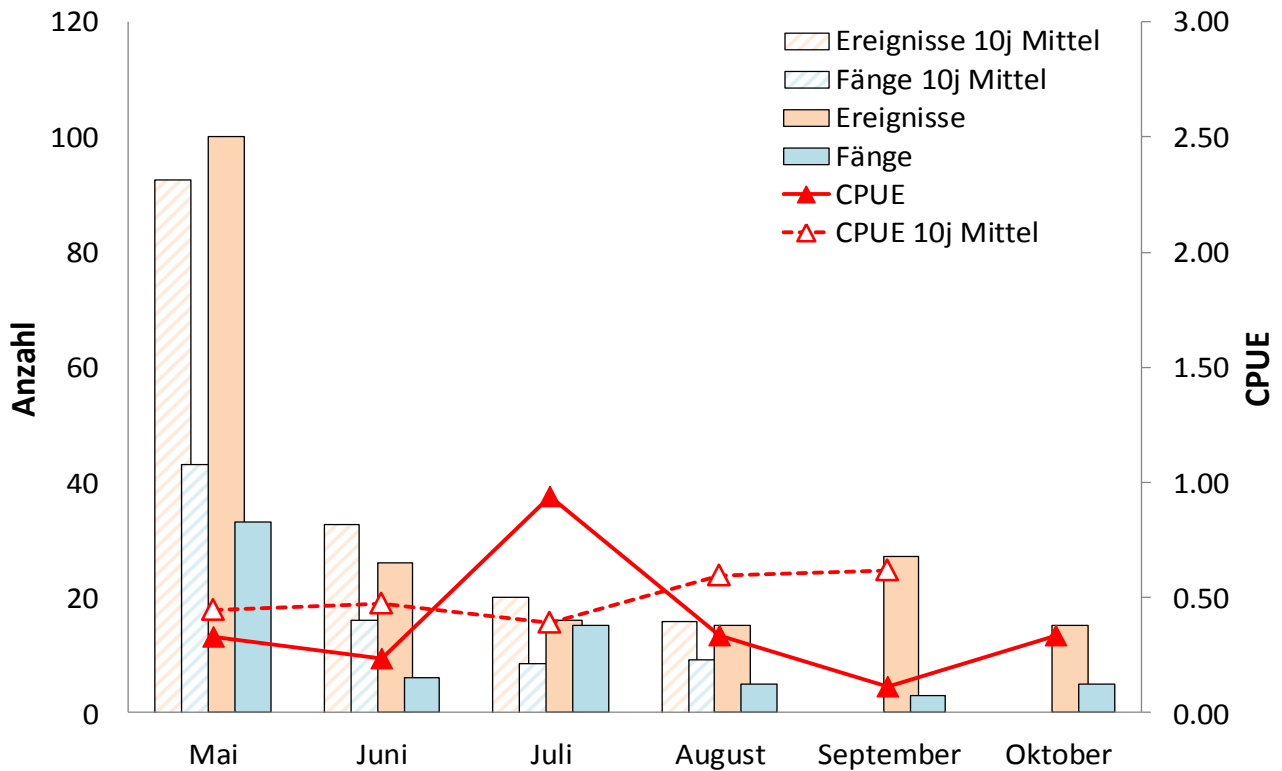
Tabelle B1.1: Indexzahlen

	2014	10j Mittel	Entwicklung
Anzahl aktive Fischer	1412	1151	+22.7%
Anzahl Ereignisse	8'131	7'237	+12.4%
Ereignisse pro Fischer	5.8	6.1	-6.1%
Anzahl gefangener Fische	9'028	6'967	+29.6%
Anzahl Fische pro Ereignis (CPUE)	1.11	0.96	+15.4%
Anzahl Fische pro Fischer	6.4	5.9	+7.7%
Erfolgsquote (% erfolgreiche Ereignisse)	51%	48%	+3.1%

Tabelle B1.2: Übersicht Aktivität und Fangerfolg

Ereignisse	2014	10j Mittel	Entwicklung
Fliessgewässer	2'441	2'354	+4%
Seen Total	5'690	4'884	+17%
TOTAL	8'131	7'237	+12%
Fänge	2014	10j Mittel	Entwicklung
Fliessgewässer	2'945	2'822	+4%
Seen Total	6'083	4'145	+47%
TOTAL	9'028	6'967	+30%
CPUE	2014	10j Mittel	Entwicklung
Fliessgewässer	1.21	1.20	0%
Seen Total	1.07	0.77	+39%
TOTAL	1.11	0.96	+15%

Tabelle B1.3: Artenspektrum

Fliessgewässer	2014	10j Mittel
Bach-/Seeforelle	2'899	2'794
Regenbogenforelle	36	9
Bachsaibling	10	16
andere Arten	0	2
Seen	2014	10j Mittel
Bach-/Seeforelle	1656	3404
Seesaibling	36	241
Regenbogenforelle	4382	399
Kanadische Seeforelle	3	81
andere Arten	0	18



Abbildung B1.1: Entwicklung - Aktivität und Fangenerfolg (Fließgewässer)



Abbildung B1.2: Entwicklung - Aktivität und Fangenerfolg (Seen)

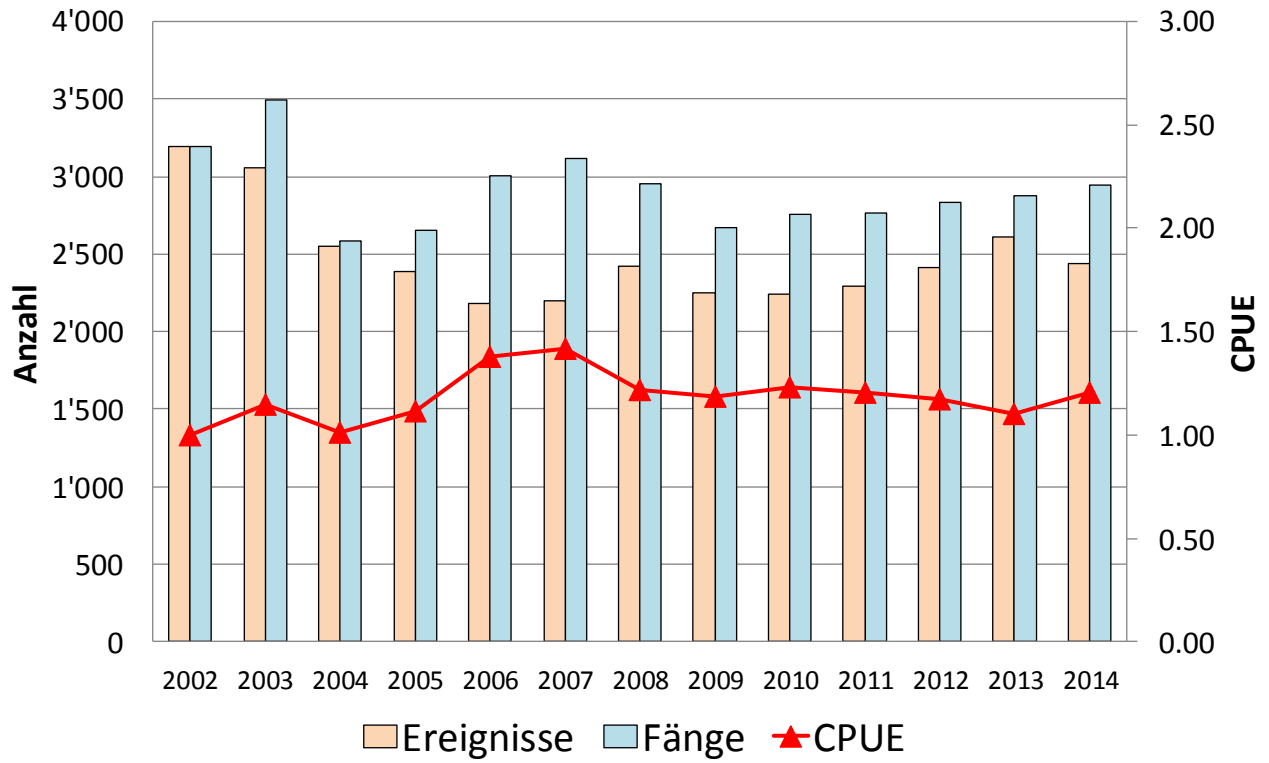

Abbildung B1.3: Saisonverlauf - Aktivität und Fangenerfolg (Fließgewässer)

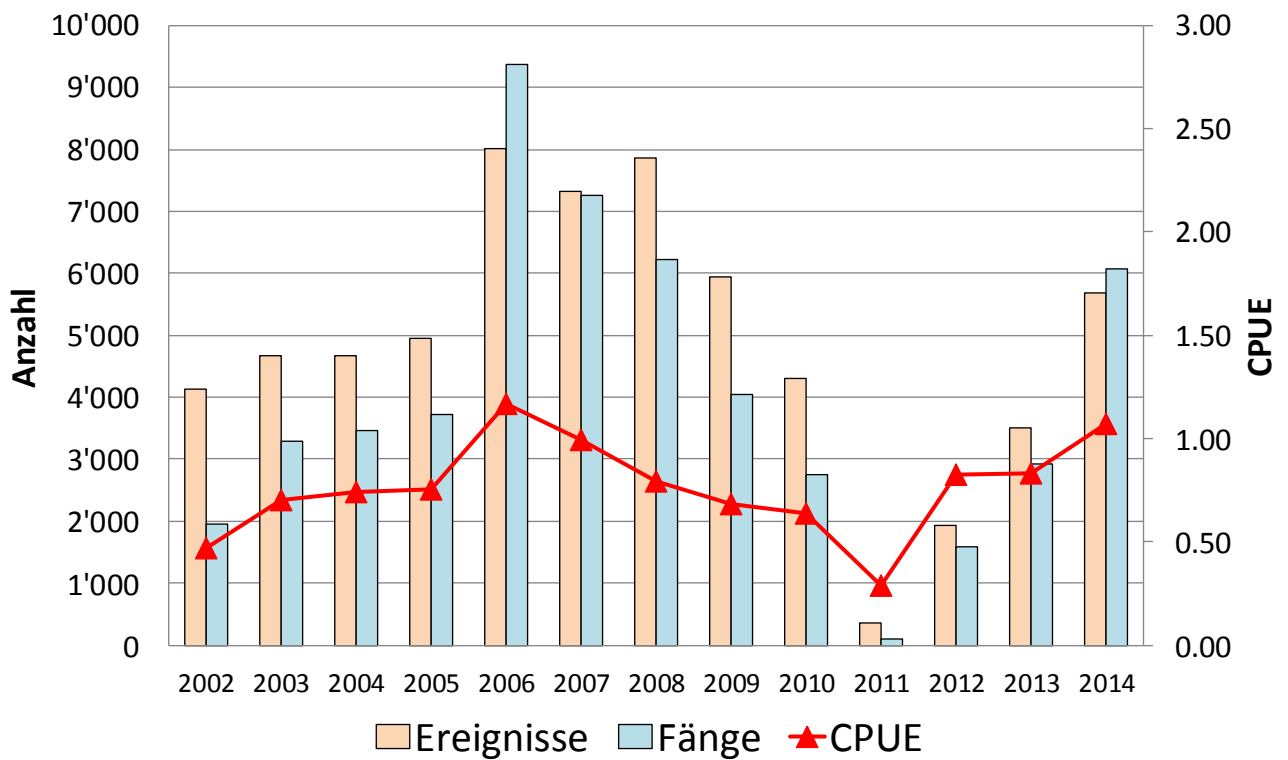

Abbildung B1.4: Saisonverlauf - Aktivität und Fangenerfolg (Seen)

Ab 2012 wurde die Seeuferfischerei um einen Monat bis am 15. Oktober verlängert. Daher sind für den Oktober noch keine 10-jährigen Mittel vorhanden bzw. ist ein adäquater Vergleich der Septemberdaten mit dem 10-jährigen Mittel vorläufig nicht möglich (bisher September mit 15 Fangtagen, neu ab 2012 mit 30 Fangtagen).

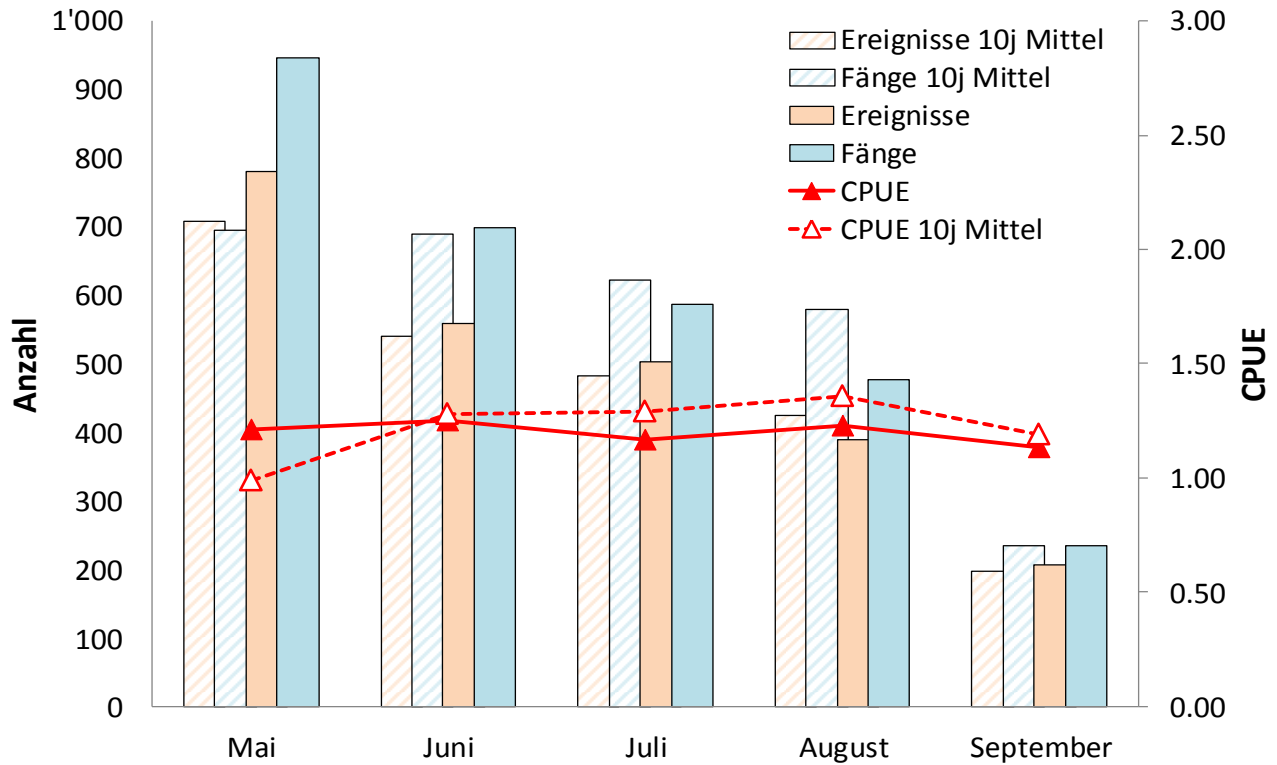
B2: Avers

Sonderregelungen 2014: keine

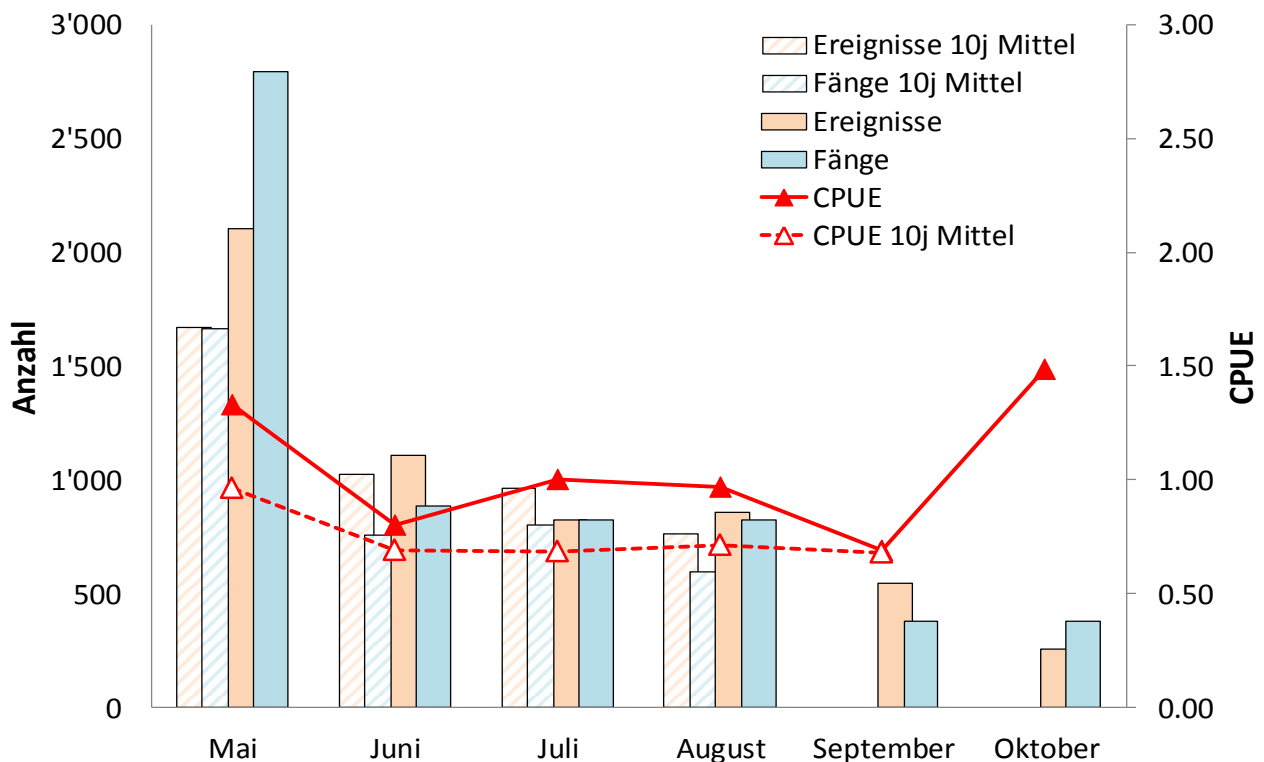
Tabelle B2.1: Indexzahlen

	2014	10j Mittel	Entwicklung
Anzahl aktive Fischer	783	926	-15.4%
Anzahl Ereignisse	2'731	3'976	-31.3%
Ereignisse pro Fischer	3.5	4.2	-17.7%
Anzahl gefangener Fische	2'981	4'743	-37.2%
Anzahl Fische pro Ereignis (CPUE)	1.09	1.18	-7.8%
Anzahl Fische pro Fischer	3.8	5.0	-24.6%
Erfolgsquote (% erfolgreiche Ereignisse)	48%	50%	-1.8%

Tabelle B2.2: Übersicht Aktivität und Fangenerfolg

Ereignisse	2014	10j Mittel	Entwicklung
Fliessgewässer	1'612	2'064	-22%
Seen Total	1'119	1'912	-41%
TOTAL	2'731	3'976	-31%
Fänge	2014	10j Mittel	Entwicklung
Fliessgewässer	1'746	2'634	-34%
Seen Total	1'235	2'110	-41%
TOTAL	2'981	4'743	-37%
CPUE	2014	10j Mittel	Entwicklung
Fliessgewässer	1.08	1.28	-15%
Seen Total	1.10	1.04	+6%
TOTAL	1.09	1.18	-8%

Tabelle B2.3: Artenspektrum

Fliessgewässer	2014	10j Mittel
Bach-/Seeforelle	1'746	2'618
Regenbogenforelle	0	4
Bachsaibling	0	2
andere Arten	0	10
Seen	2014	10j Mittel
Bach-/Seeforelle	508	1058
Seesaibling	47	182
Regenbogenforelle	504	384
Kanadische Seeforelle	154	135
Bachsaibling	22	36
andere Arten	0	14



Abbildung B2.1: Entwicklung - Aktivität und Fangenerfolg (Fließgewässer)



Abbildung B2.2: Entwicklung - Aktivität und Fangenerfolg (Seen)

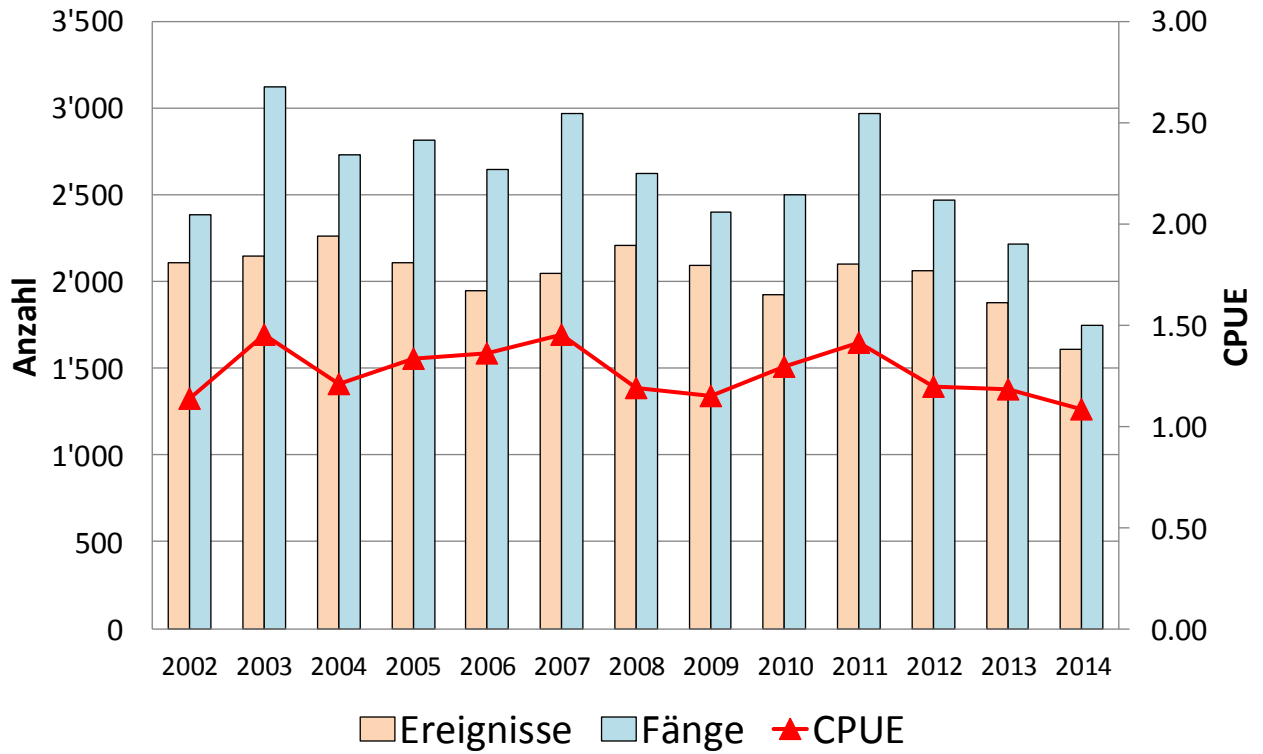

Abbildung B2.3: Saisonverlauf - Aktivität und Fangenerfolg (Fließgewässer)

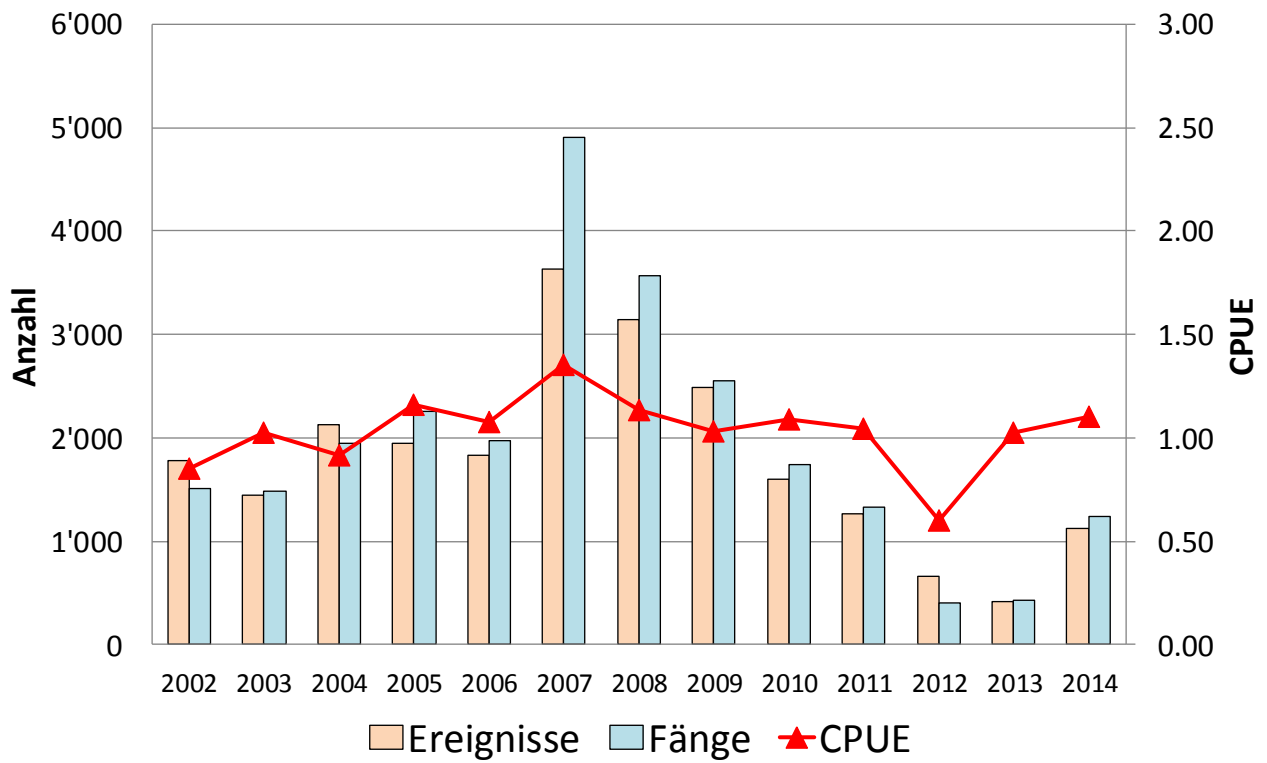

Abbildung B2.4: Saisonverlauf - Aktivität und Fangenerfolg (Seen)

Ab 2012 wurde die Seeuferfischerei um einen Monat bis am 15. Oktober verlängert. Daher sind für den Oktober noch keine 10-jährigen Mittel vorhanden bzw. ist ein adäquater Vergleich der Septemberdaten mit dem 10-jährigen Mittel vorläufig nicht möglich (bisher September mit 15 Fangtagen, neu ab 2012 mit 30 Fangtagen).

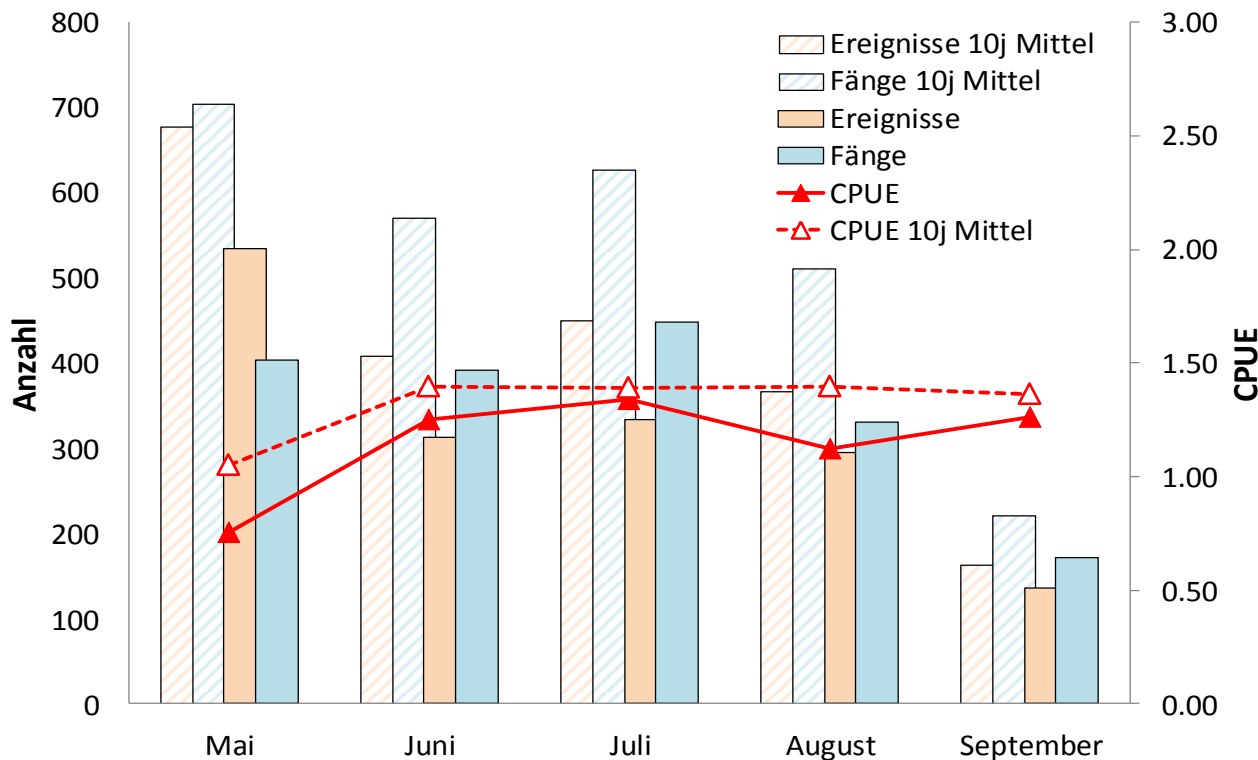
B3: Schams

Sonderregelungen 2014: keine

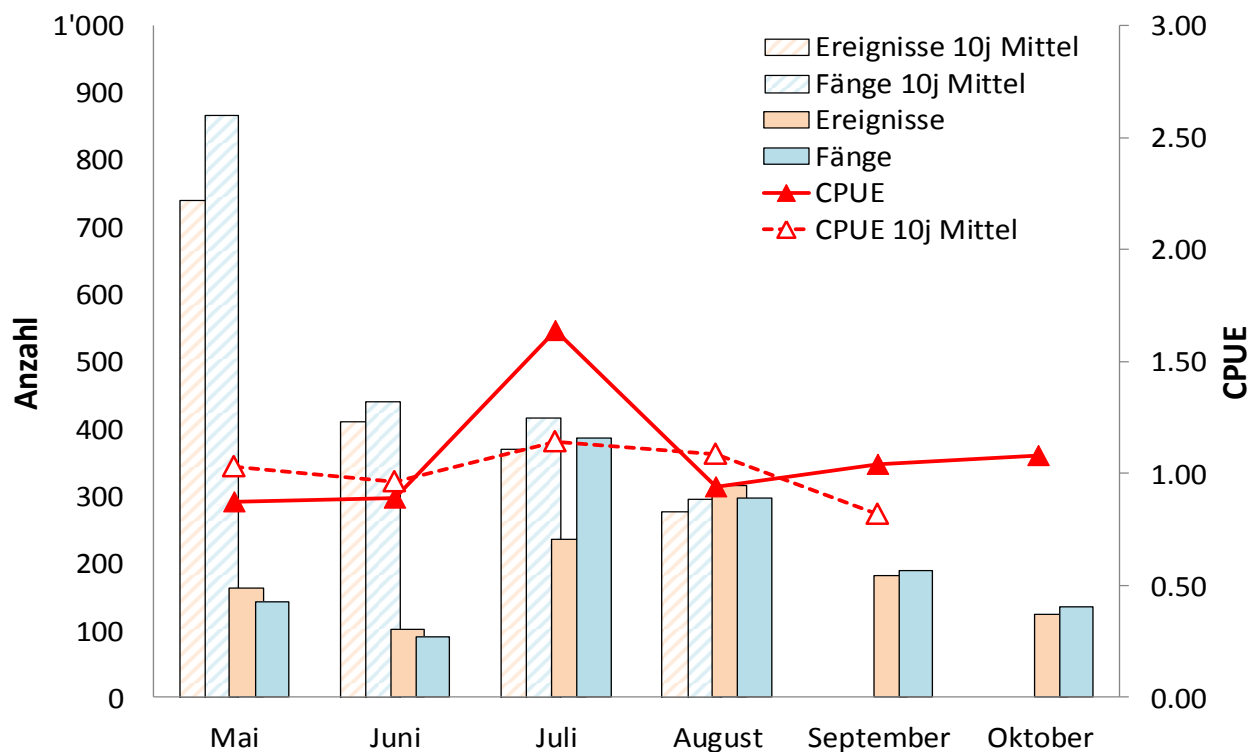
Tabelle B3.1: Indexzahlen

	2014	10j Mittel	Entwicklung
Anzahl aktive Fischer	633	607	+4.3%
Anzahl Ereignisse	1'692	1'972	-14.2%
Ereignisse pro Fischer	2.7	3.2	-17.0%
Anzahl gefangener Fische	1'255	1'470	-14.6%
Anzahl Fische pro Ereignis (CPUE)	0.74	0.75	-0.9%
Anzahl Fische pro Fischer	2.0	2.4	-17.8%
Erfolgsquote (% erfolgreiche Ereignisse)	37%	37%	-0.3%

Tabelle B3.2: Übersicht Aktivität und Fangerfolg

Ereignisse	2014	10j Mittel	Entwicklung
Fliessgewässer	1'133	1'291	-12%
Seen Total	559	682	-18%
TOTAL	1'692	1'972	-14%
Fänge	2014	10j Mittel	Entwicklung
Fliessgewässer	933	1'051	-11%
Seen Total	322	419	-23%
TOTAL	1'255	1'470	-15%
CPUE	2014	10j Mittel	Entwicklung
Fliessgewässer	0.82	0.82	0%
Seen Total	0.58	0.59	-2%
TOTAL	0.74	0.75	-1%

Tabelle B3.3: Artenspektrum

Fliessgewässer	2014	10j Mittel
Bach-/Seeforelle	930	1'103
Regenbogenforelle	3	2
Bachsaibling	0	4
andere Arten	0	7
Seen	2014	10j Mittel
Bach-/Seeforelle	218	406
Regenbogenforelle	97	5
Kanadische Seeforelle	7	3
andere Arten	0	4



Abbildung B3.1: Entwicklung - Aktivität und Fangenerfolg (Fließgewässer)



Abbildung B3.2: Entwicklung - Aktivität und Fangenerfolg (Seen)

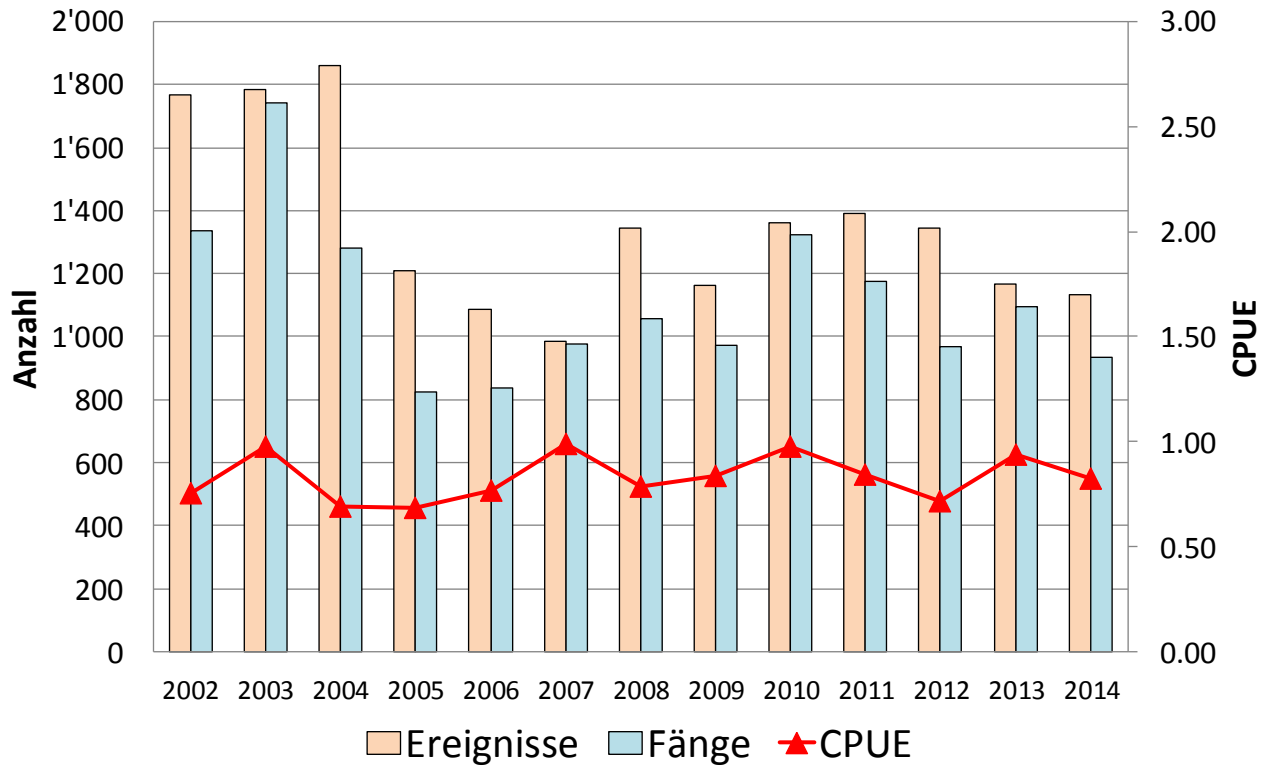

Abbildung B3.3: Saisonverlauf - Aktivität und Fangenerfolg (Fließgewässer)

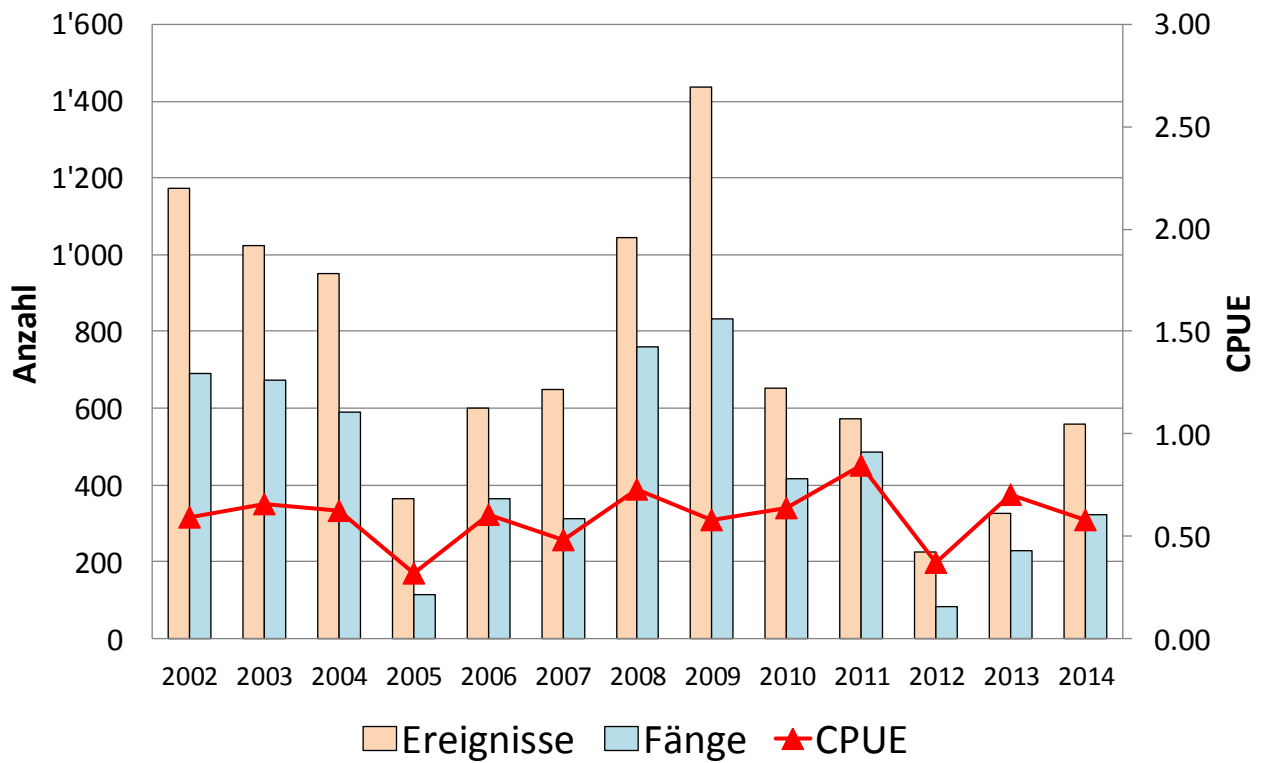

Abbildung B3.4: Saisonverlauf - Aktivität und Fangenerfolg (Seen)

Ab 2012 wurde die Seeuferfischerei um einen Monat bis am 15. Oktober verlängert. Daher sind für den Oktober noch keine 10-jährigen Mittel vorhanden bzw. ist ein adäquater Vergleich der Septemberdaten mit dem 10-jährigen Mittel vorläufig nicht möglich (bisher September mit 15 Fangtagen, neu ab 2012 mit 30 Fangtagen).

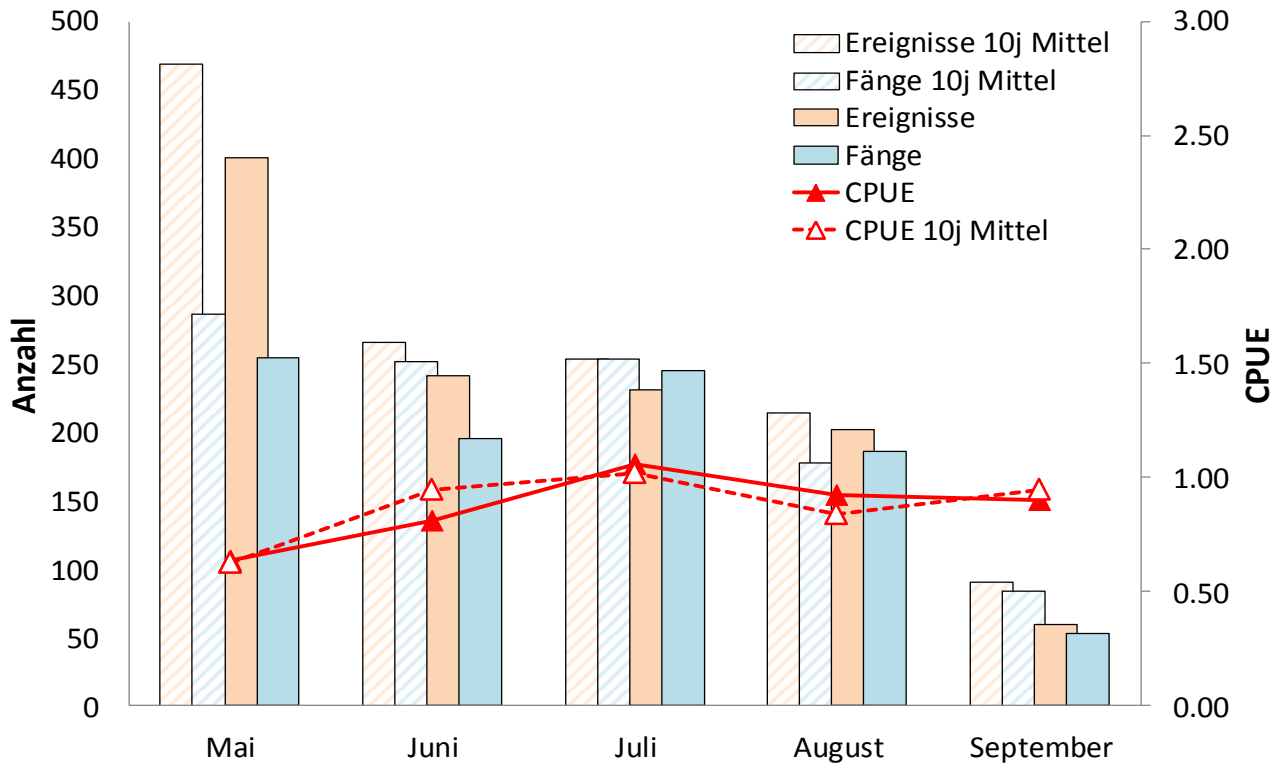
B4: Albula / Landwassertal

Sonderregelungen 2014: keine

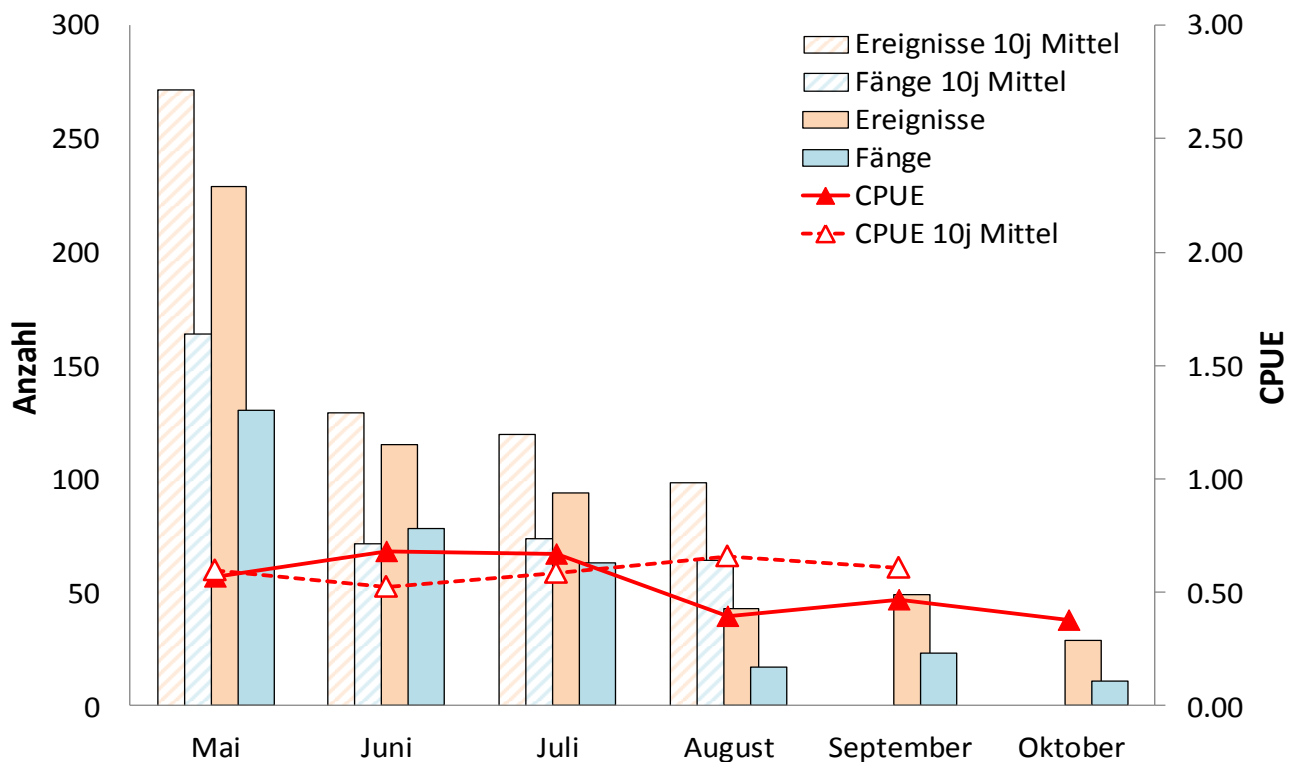
Tabelle B4.1: Indexzahlen

	2014	10j Mittel	Entwicklung
Anzahl aktive Fischer	1315	1208	+8.8%
Anzahl Ereignisse	6'442	7'280	-11.5%
Ereignisse pro Fischer	4.9	6.0	-18.9%
Anzahl gefangener Fische	5'670	7'452	-23.9%
Anzahl Fische pro Ereignis (CPUE)	0.88	1.02	-14.0%
Anzahl Fische pro Fischer	4.3	6.2	-30.5%
Erfolgsquote (% erfolgreiche Ereignisse)	42%	45%	-3.4%

Tabelle B4.2: Übersicht Aktivität und Fangerfolg

Ereignisse	2014	10j Mittel	Entwicklung
Fliessgewässer	4'283	5'348	-20%
Seen Total	2'159	1'932	+12%
TOTAL	6'442	7'280	-12%
Fänge	2014	10j Mittel	Entwicklung
Fliessgewässer	4'562	6'084	-25%
Seen Total	1'108	1'368	-19%
TOTAL	5'670	7'452	-24%
CPUE	2014	10j Mittel	Entwicklung
Fliessgewässer	1.07	1.14	-6%
Seen Total	0.51	0.72	-28%
TOTAL	0.88	1.02	-14%

Tabelle B4.3: Artenspektrum

Fliessgewässer	2014	10j Mittel
Bach-/Seeforelle	4'444	592
Bachsaibling	118	115
andere Arten	0	7
Seen	2014	10j Mittel
Bach-/Seeforelle	368	393
Seesaibling	324	476
Bachsaibling	185	301
Kanadische Seeforelle	206	19
Regenbogenforelle	25	15
andere Arten	0	2



Abbildung B4.1: Entwicklung - Aktivität und Fangenerfolg (Fließgewässer)



Abbildung B4.2: Entwicklung - Aktivität und Fangenerfolg (Seen)

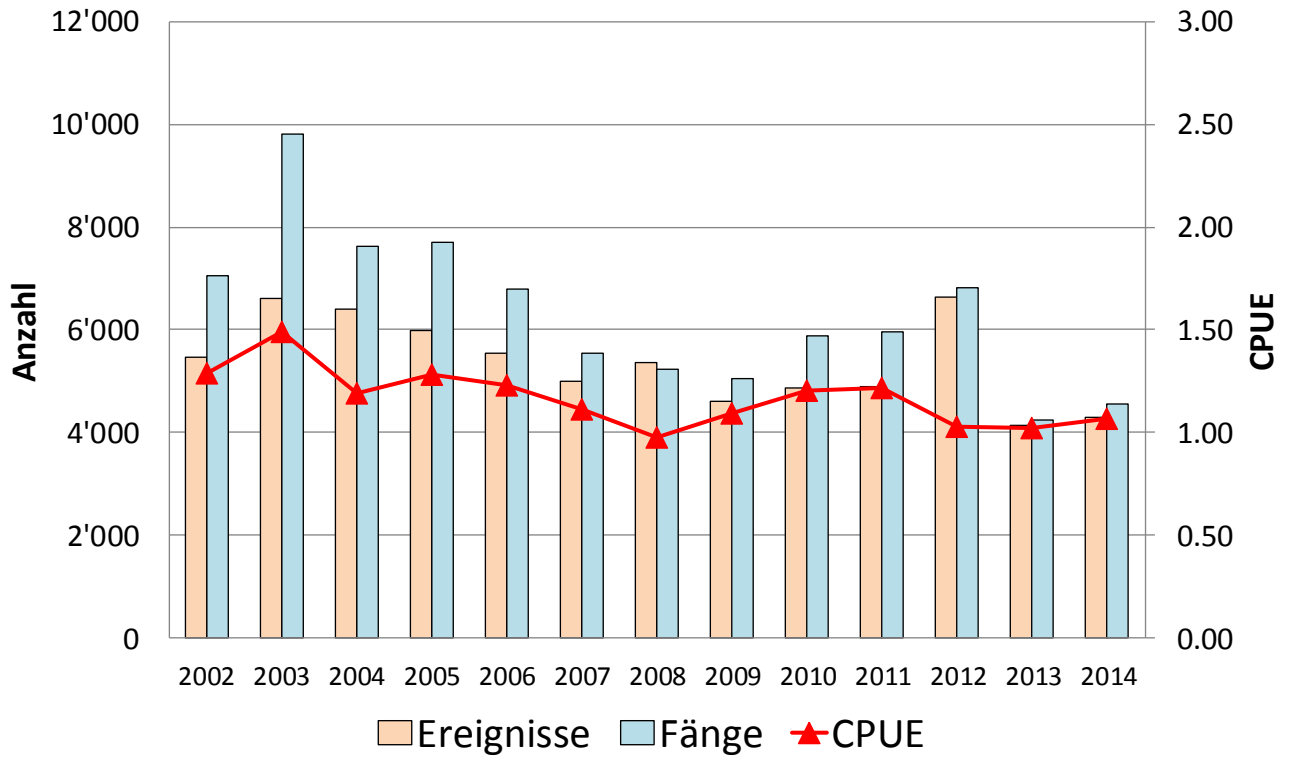

Abbildung B4.3: Saisonverlauf - Aktivität und Fangenerfolg (Fließgewässer)

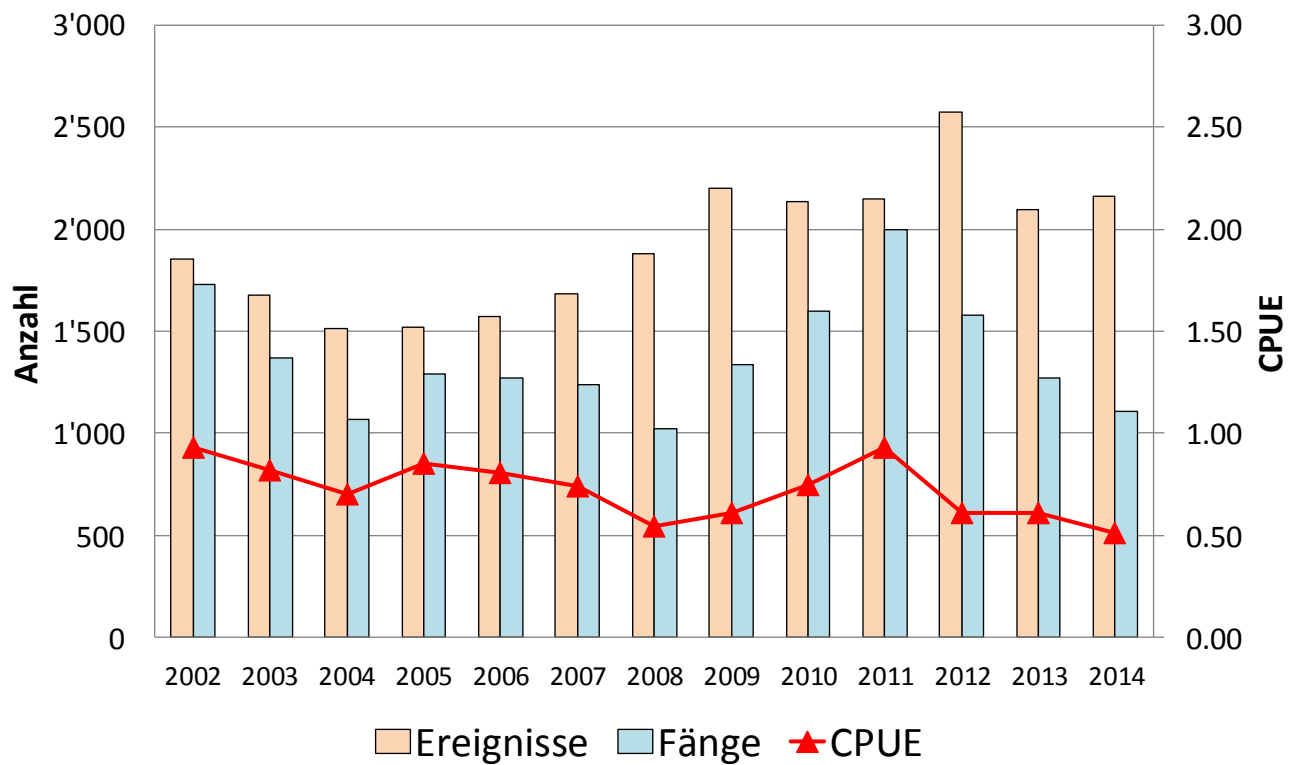

Abbildung B4.4: Saisonverlauf - Aktivität und Fangenerfolg (Seen)

Ab 2012 wurde die Seeuferfischerei um einen Monat bis am 15. Oktober verlängert. Daher sind für den Oktober noch keine 10-jährigen Mittel vorhanden bzw. ist ein adäquater Vergleich der Septemberdaten mit dem 10-jährigen Mittel vorläufig nicht möglich (bisher September mit 15 Fangtagen, neu ab 2012 mit 30 Fangtagen).

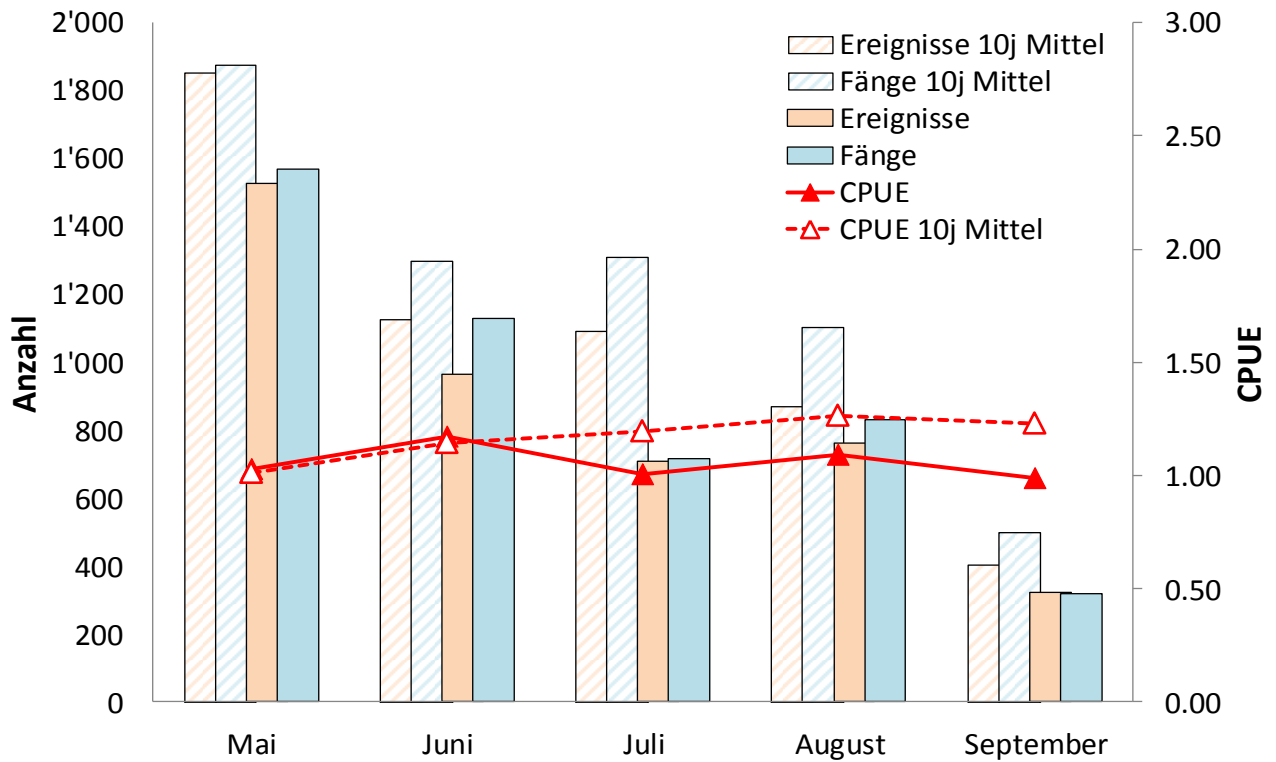
B5: Surses / Oberhalbstein

Sonderregelungen 2014: keine

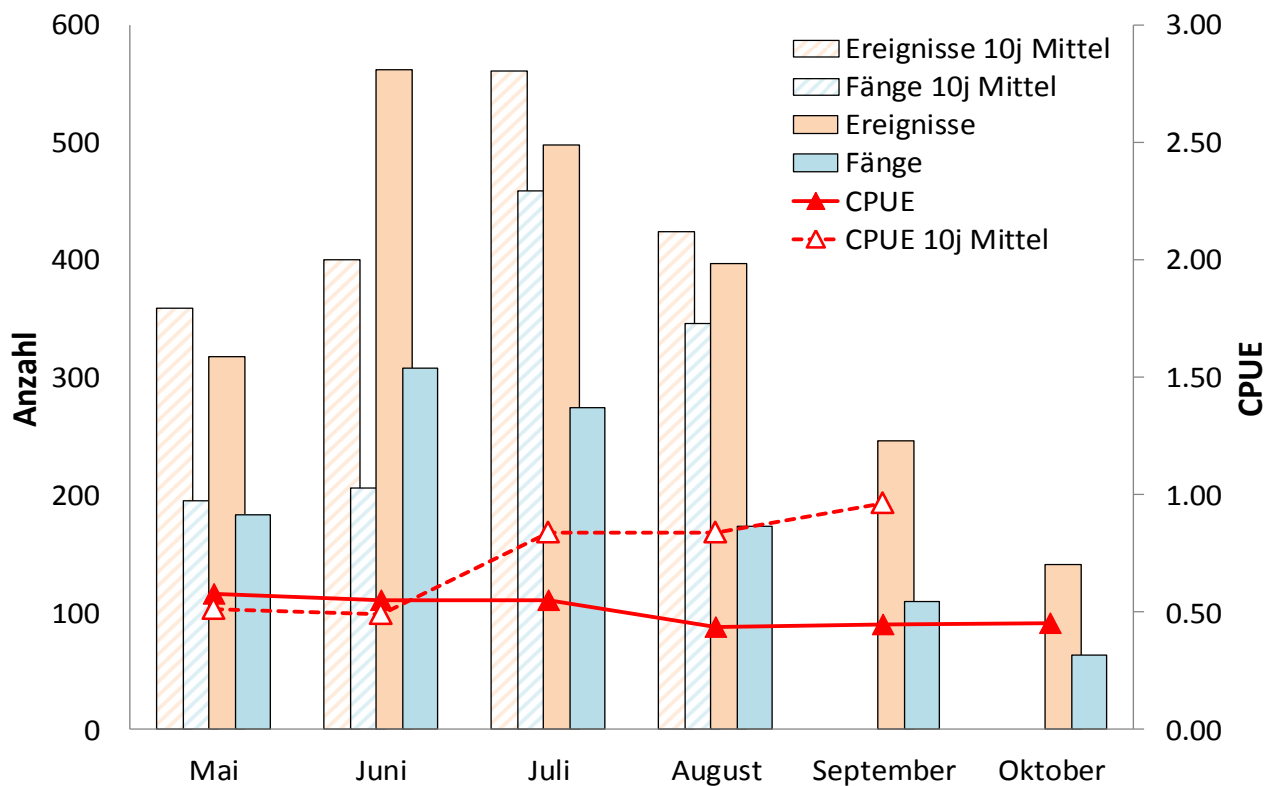
Tabelle B5.1: Indexzahlen

	2014	10j Mittel	Entwicklung
Anzahl aktive Fischer	1096	1106	-0.9%
Anzahl Ereignisse	5'171	6'592	-21.6%
Ereignisse pro Fischer	4.7	6.0	-21.1%
Anzahl gefangener Fische	6'145	7'551	-18.6%
Anzahl Fische pro Ereignis (CPUE)	1.19	1.15	+3.4%
Anzahl Fische pro Fischer	5.6	6.9	-18.4%
Erfolgsquote (% erfolgreiche Ereignisse)	52%	52%	0.2%

Tabelle B5.2: Übersicht Aktivität und Fangerfolg

Ereignisse	2014	10j Mittel	Entwicklung
Fliessgewässer	2'349	3'022	-22%
Seen Total	2'822	3'570	-21%
TOTAL	5'171	6'592	-22%
Fänge	2014	10j Mittel	Entwicklung
Fliessgewässer	3'669	4'542	-19%
Seen Total	2'476	3'010	-18%
TOTAL	6'145	7'551	-19%
CPUE	2014	10j Mittel	Entwicklung
Fliessgewässer	1.56	1.50	+4%
Seen Total	0.88	0.85	+4%
TOTAL	1.19	1.15	+3%

Tabelle B5.3: Artenspektrum

Fliessgewässer	2014	10j Mittel
Bach-/Seeforelle	3'667	4'520
Bachsaibling	1	18
andere Arten	1	4
Seen	2014	10j Mittel
Bach-/Seeforelle	1025	2307
Seesaibling	422	425
Regenbogenforelle	852	170
Kanadische Seeforelle	129	52
Bachsaibling	48	46
andere Arten	0	9



Abbildung B5.1: Entwicklung - Aktivität und Fangenerfolg (Fließgewässer)



Abbildung B5.2: Entwicklung - Aktivität und Fangenerfolg (Seen)

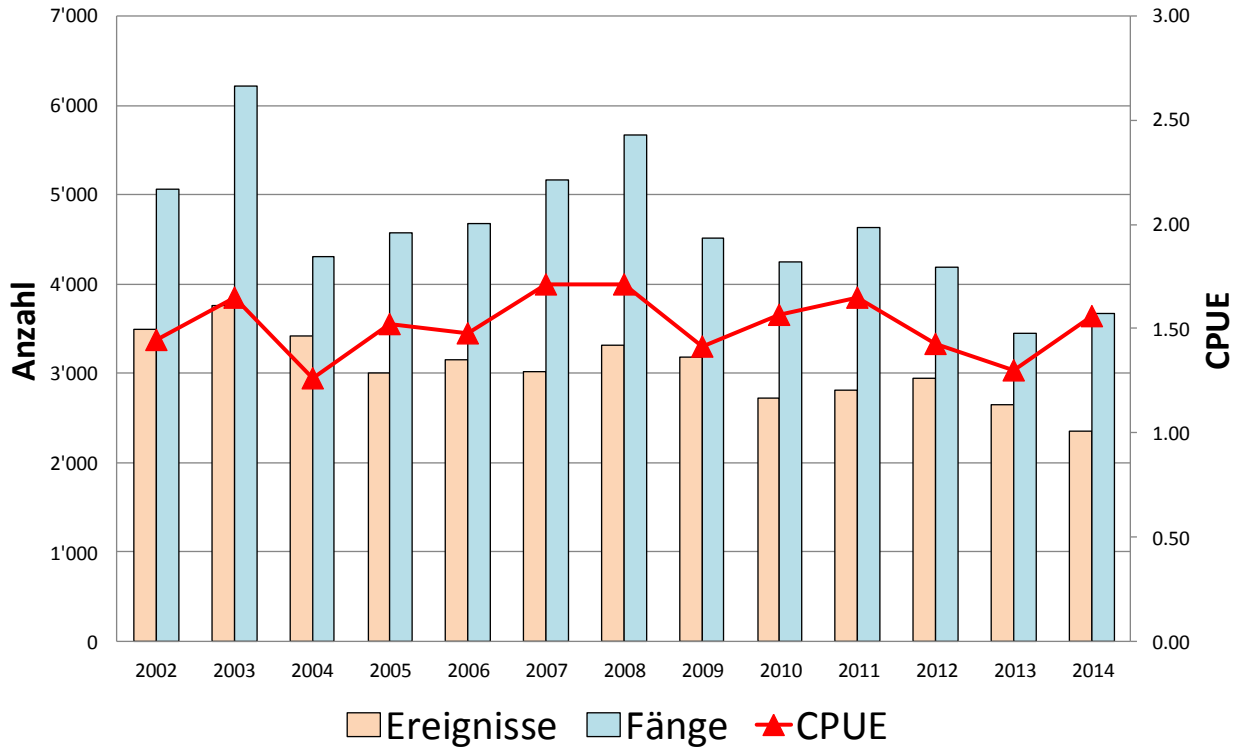

Abbildung B5.3: Saisonverlauf - Aktivität und Fangenerfolg (Fließgewässer)

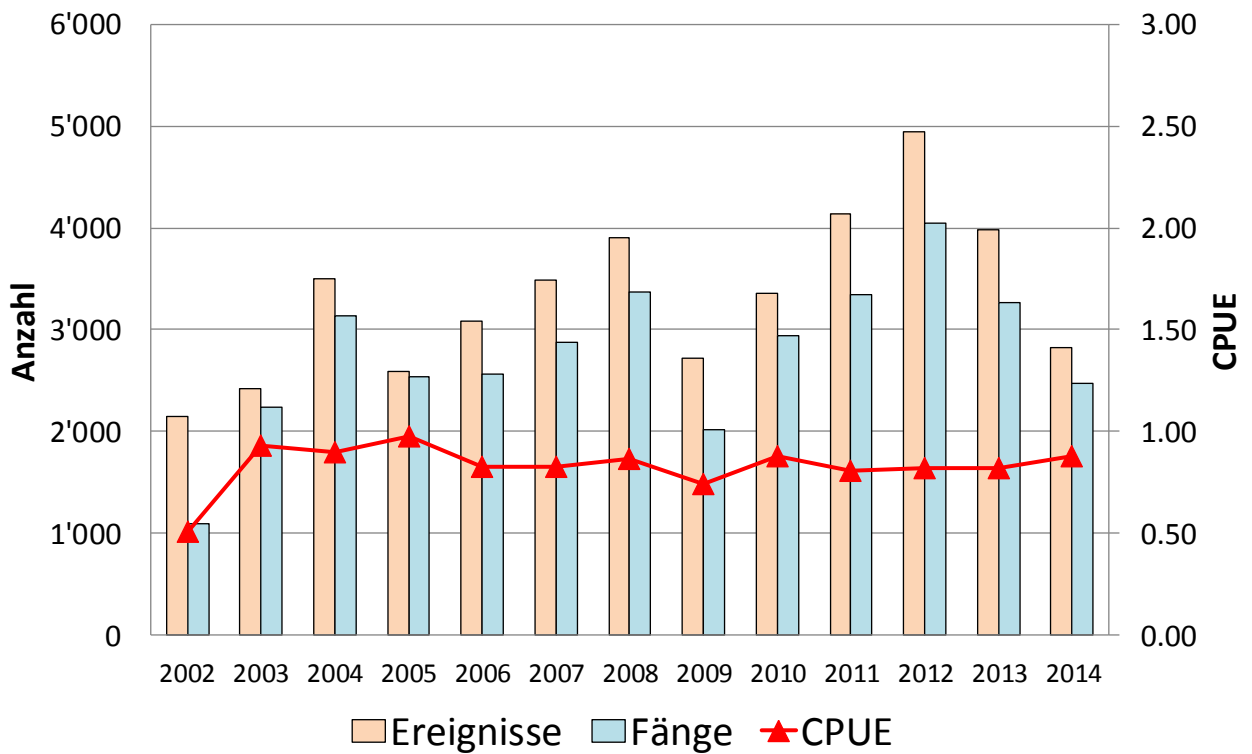

Abbildung B5.4: Saisonverlauf - Aktivität und Fangenerfolg (Seen)

Ab 2012 wurde die Seeuferfischerei um einen Monat bis am 15. Oktober verlängert. Daher sind für den Oktober noch keine 10-jährigen Mittel vorhanden bzw. ist ein adäquater Vergleich der Septemberdaten mit dem 10-jährigen Mittel vorläufig nicht möglich (bisher September mit 15 Fangtagen, neu ab 2012 mit 30 Fangtagen).

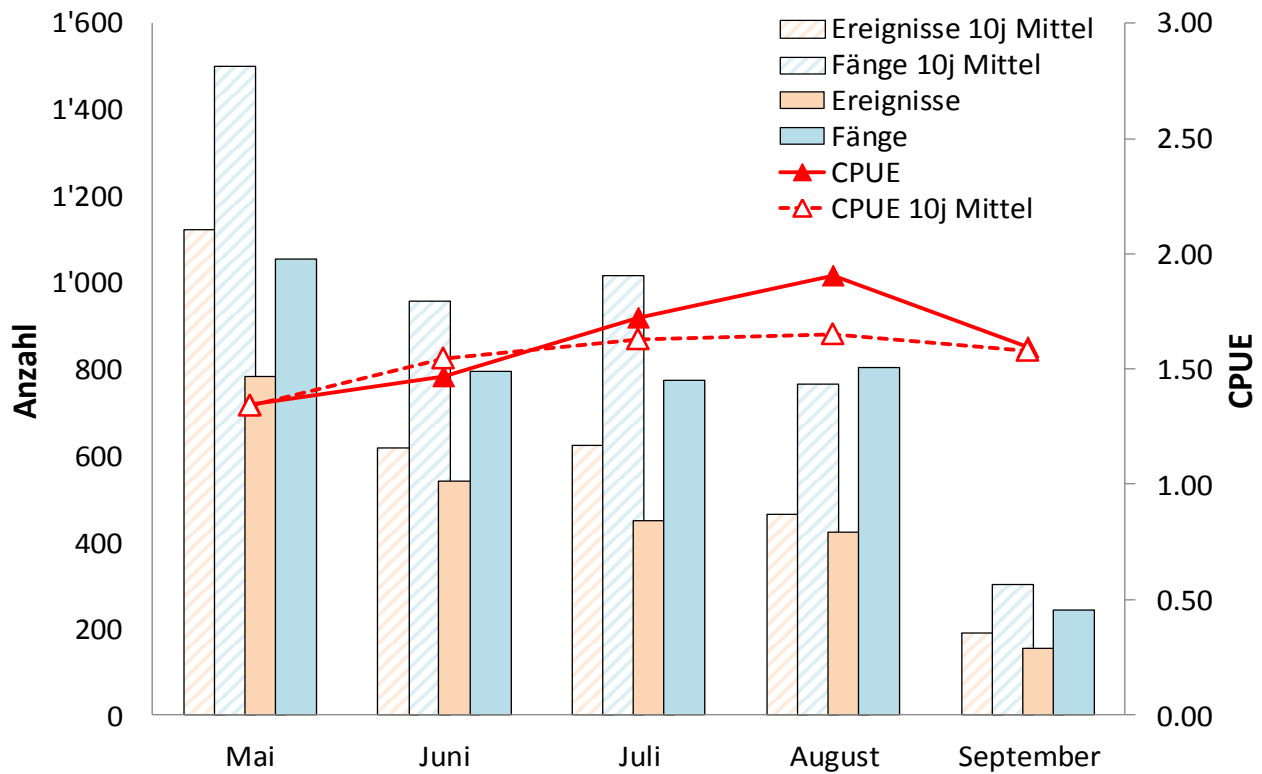
B6: Lenzerheide / Schin / Heinzenberg / Domleschg

Sonderregelungen 2014: keine

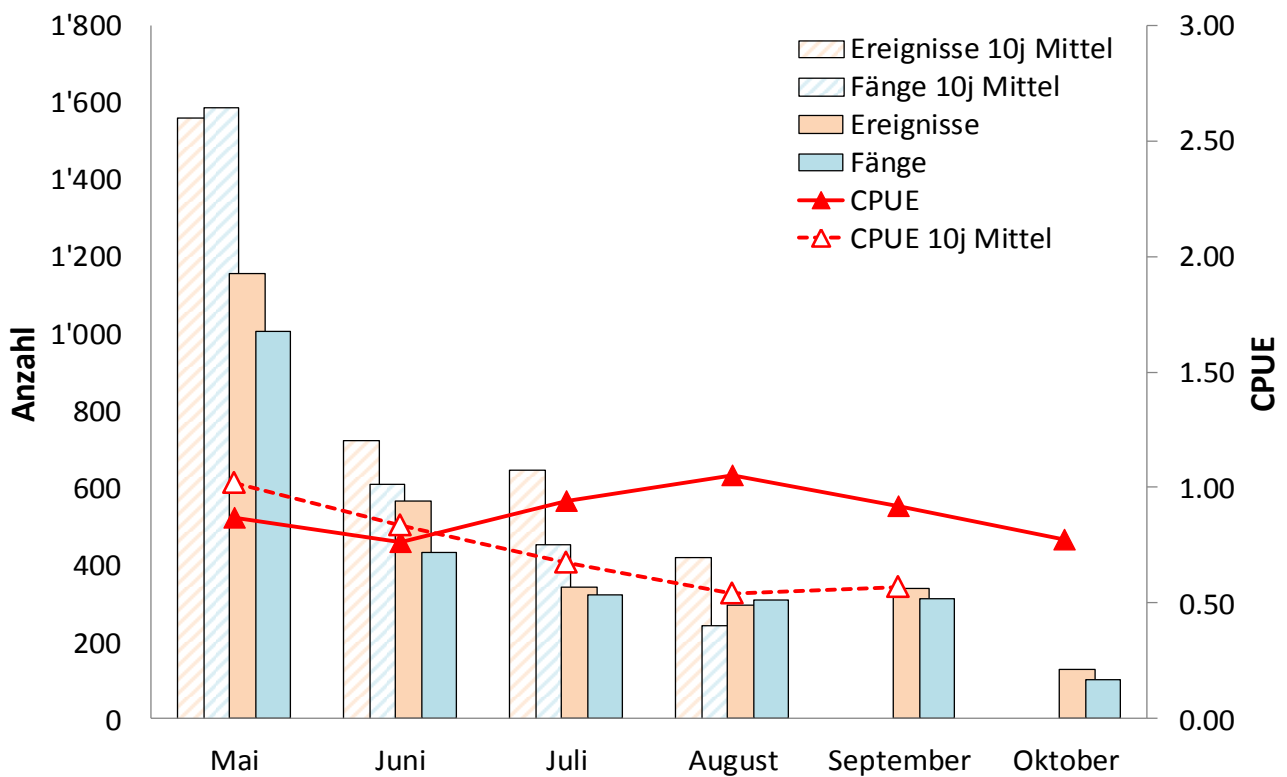
Tabelle B6.1: Indexzahlen

	2014	10j Mittel	Entwicklung
Anzahl aktive Fischer	871	908	-4.0%
Anzahl Ereignisse	4'095	4'742	-13.6%
Ereignisse pro Fischer	4.7	5.2	-9.9%
Anzahl gefangener Fische	3'113	3'707	-16.0%
Anzahl Fische pro Ereignis (CPUE)	0.76	0.78	-3.0%
Anzahl Fische pro Fischer	3.6	4.1	-12.7%
Erfolgsquote (% erfolgreiche Ereignisse)	38%	39%	-0.5%

Tabelle B6.2: Übersicht Aktivität und Fangerfolg

Ereignisse	2014	10j Mittel	Entwicklung
Fliessgewässer	3'648	4'134	-12%
Seen Total	447	607	-26%
TOTAL	4'095	4'742	-14%
Fänge	2014	10j Mittel	Entwicklung
Fliessgewässer	2'664	3'012	-12%
Seen Total	449	696	-35%
TOTAL	3'113	3'707	-16%
CPUE	2014	10j Mittel	Entwicklung
Fliessgewässer	0.73	0.73	0%
Seen Total	1.00	1.15	-13%
TOTAL	0.76	0.78	-3%

Tabelle B6.3: Artenspektrum

Fliessgewässer	2014	10j Mittel
Bach-/Seeforelle	2'545	2'944
Regenbogenforelle	76	50
Bachsaibling	42	10
andere Arten	0	8
Seen	2014	10j Mittel
Bach-/Seeforelle	449	682
Seesaibling	0	5
Regenbogenforelle	0	2
andere Arten	0	6



Abbildung B6.1: Entwicklung - Aktivität und Fangenerfolg (Fließgewässer)



Abbildung B6.2: Entwicklung - Aktivität und Fangenerfolg (Seen)

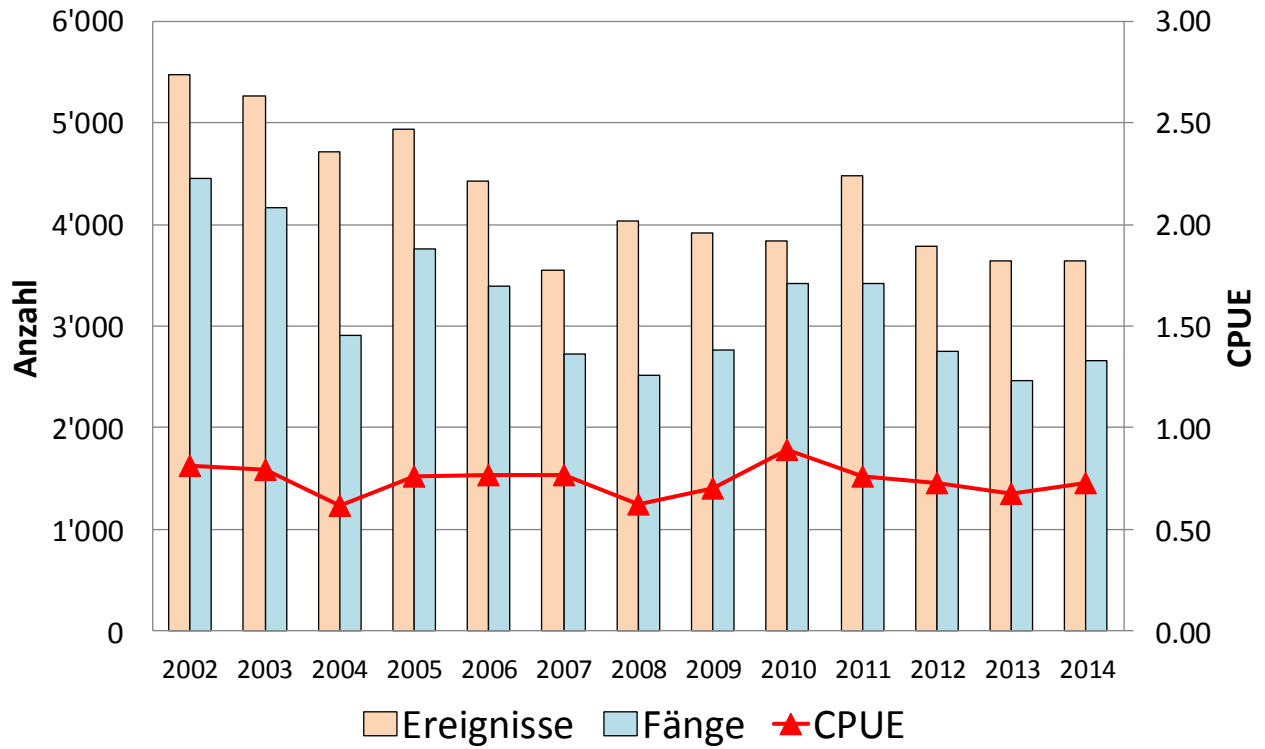

Abbildung B6.3: Saisonverlauf - Aktivität und Fangenerfolg (Fließgewässer)

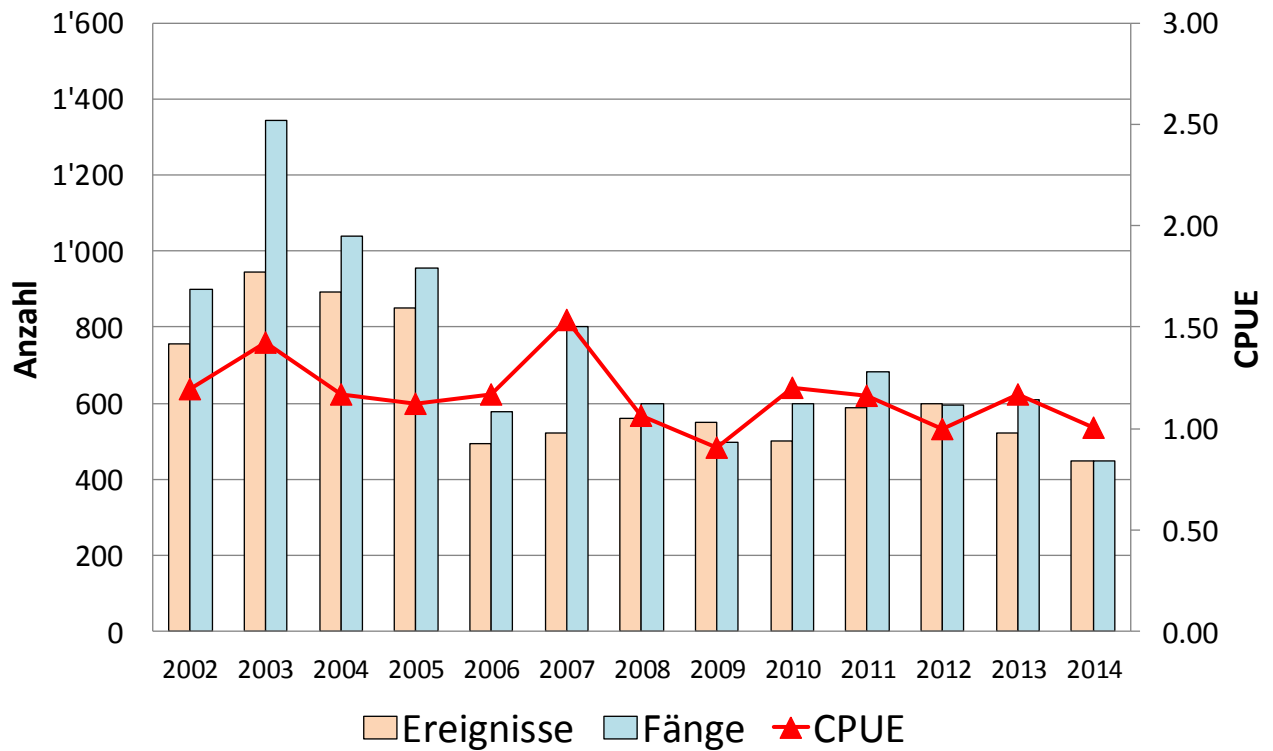

Abbildung B6.4: Saisonverlauf - Aktivität und Fangenerfolg (Seen)

Ab 2012 wurde die Seeuferfischerei um einen Monat bis am 15. Oktober verlängert. Daher sind für den Oktober noch keine 10-jährigen Mittel vorhanden bzw. ist ein adäquater Vergleich der Septemberdaten mit dem 10-jährigen Mittel vorläufig nicht möglich (bisher September mit 15 Fangtagen, neu ab 2012 mit 30 Fangtagen).

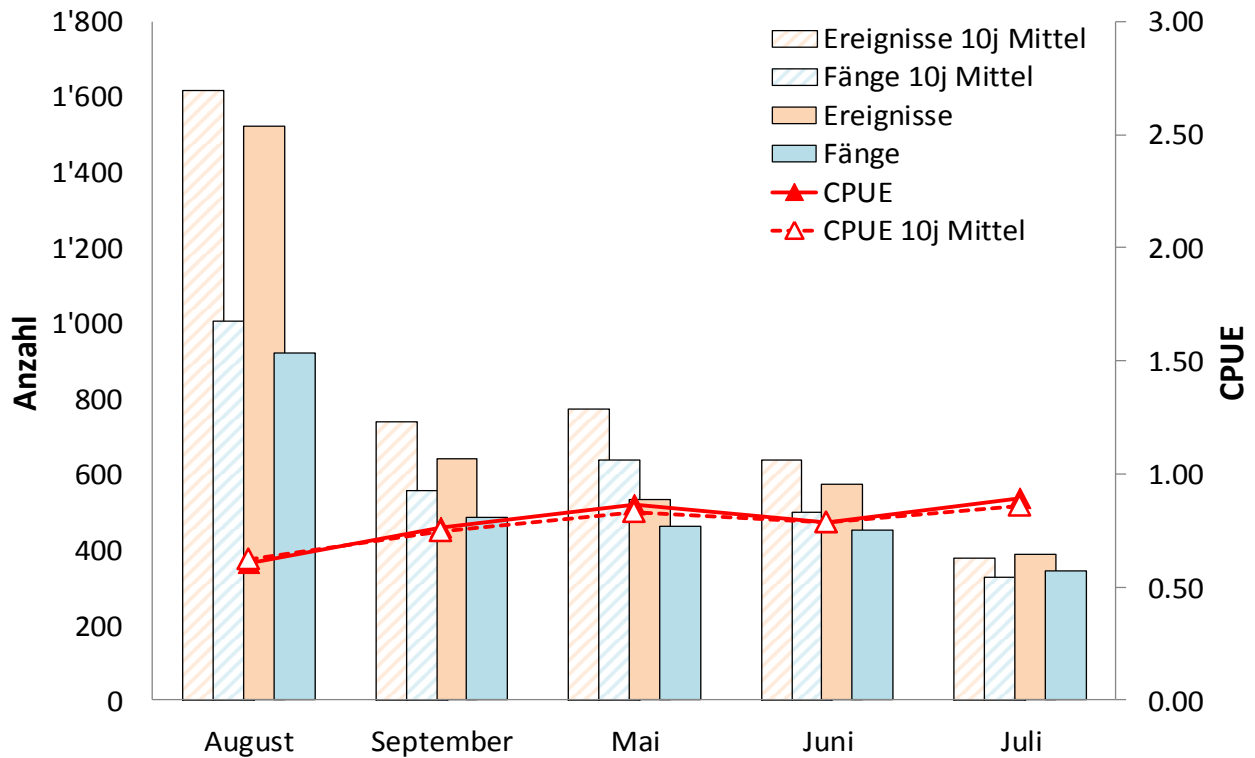
C1: Churer Rheintal

Sonderregelungen 2014: keine

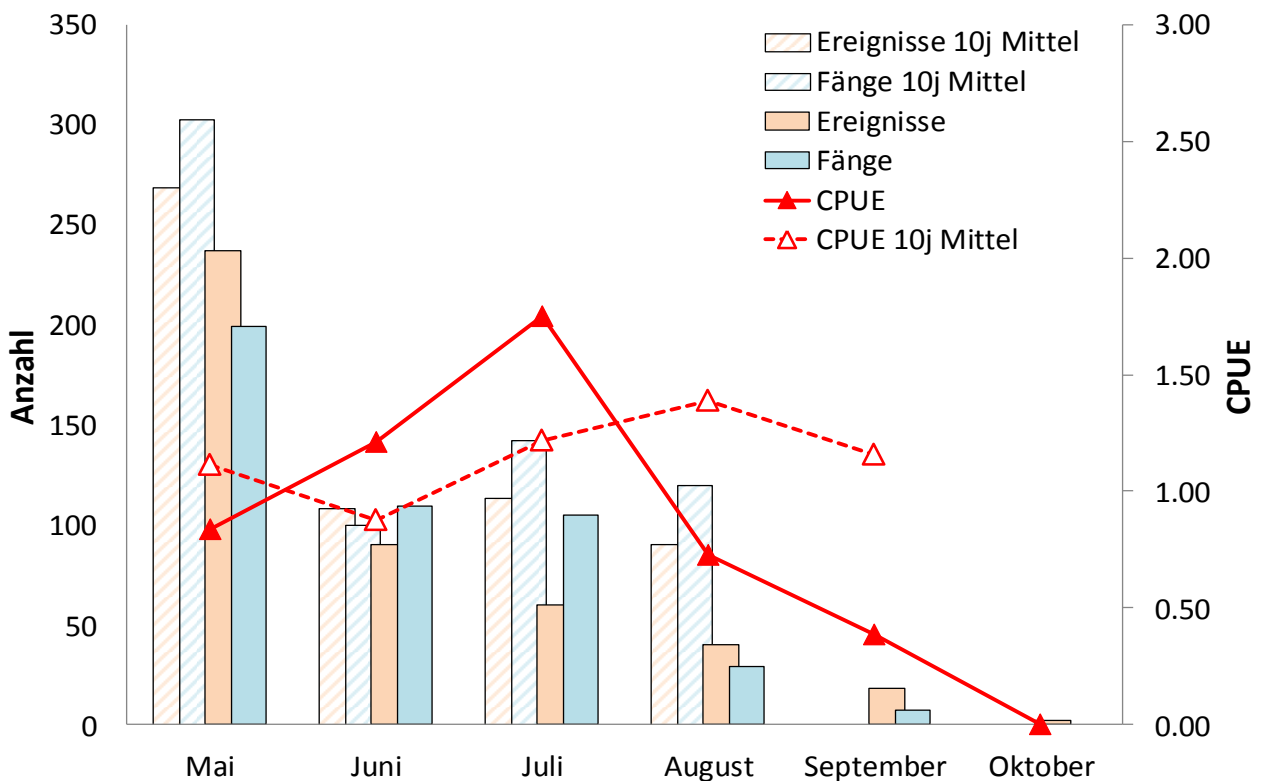
Tabelle C1.1: Indexzahlen

	2014	10j Mittel	Entwicklung
Anzahl aktive Fischer	1175	1005	+16.9%
Anzahl Ereignisse	6'501	6'595	-1.4%
Ereignisse pro Fischer	5.5	6.6	-16.3%
Anzahl gefangener Fische	1'893	2'281	-17.0%
Anzahl Fische pro Ereignis (CPUE)	0.29	0.35	-15.7%
Anzahl Fische pro Fischer	1.6	2.3	-29.6%
Erfolgsquote (% erfolgreiche Ereignisse)	19%	22%	-2.7%

Tabelle C1.2: Übersicht Aktivität und Fangerfolg

Ereignisse	2014	10j Mittel	Entwicklung
Fliessgewässer	5'452	5'674	-4%
Seen Total	1'049	921	+14%
TOTAL	6'501	6'595	-1%
Fänge	2014	10j Mittel	Entwicklung
Fliessgewässer	1'599	1'816	-12%
Seen Total	294	465	-37%
TOTAL	1'893	2'281	-17%
CPUE	2014	10j Mittel	Entwicklung
Fliessgewässer	0.29	0.32	-8%
Seen Total	0.28	0.48	-41%
TOTAL	0.29	0.35	-16%

Tabelle C1.3: Artenspektrum

Fliessgewässer	2014	10j Mittel
Bach-/Seeforelle	582	1'107
Regenbogenforelle	1'009	678
andere Arten	8	33
Seen	2014	10j Mittel
Bach-/Seeforelle	55	61
Flussbarsch/Egli	85	285
Regenbogenforelle	94	39
Rotfeder	8	40
Rotauge	8	8
andere Arten	44	32



Abbildung C1.1: Entwicklung - Aktivität und Fangenerfolg (Fließgewässer)



Abbildung C1.2: Entwicklung - Aktivität und Fangenerfolg (Seen)

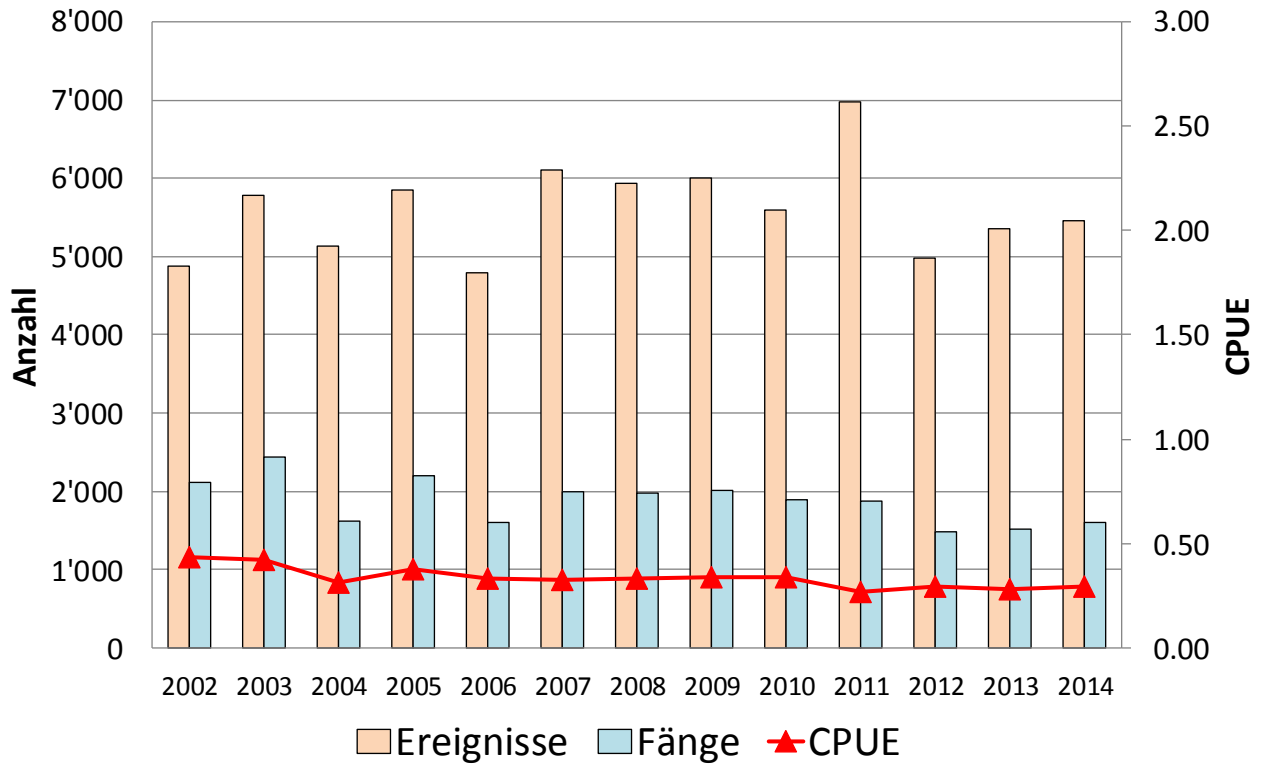

Abbildung C1.3: Saisonverlauf - Aktivität und Fangenerfolg (Fließgewässer)

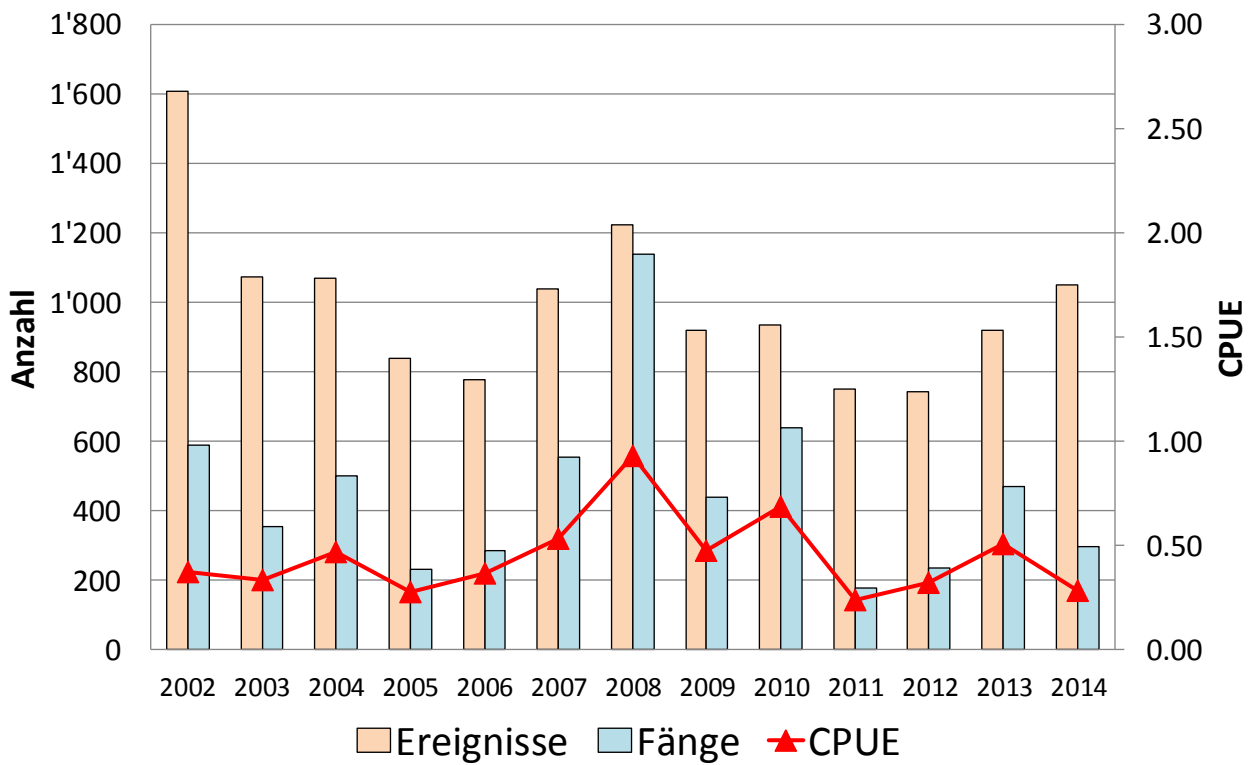

Abbildung C1.4: Saisonverlauf - Aktivität und Fangenerfolg (Seen)

Ab 2012 wurde die Seeuferfischerei um einen Monat bis am 15. Oktober verlängert. Daher sind für den Oktober noch keine 10-jährigen Mittel vorhanden bzw. ist ein adäquater Vergleich der Septemberdaten mit dem 10-jährigen Mittel vorläufig nicht möglich (bisher September mit 15 Fangtagen, neu ab 2012 mit 30 Fangtagen).

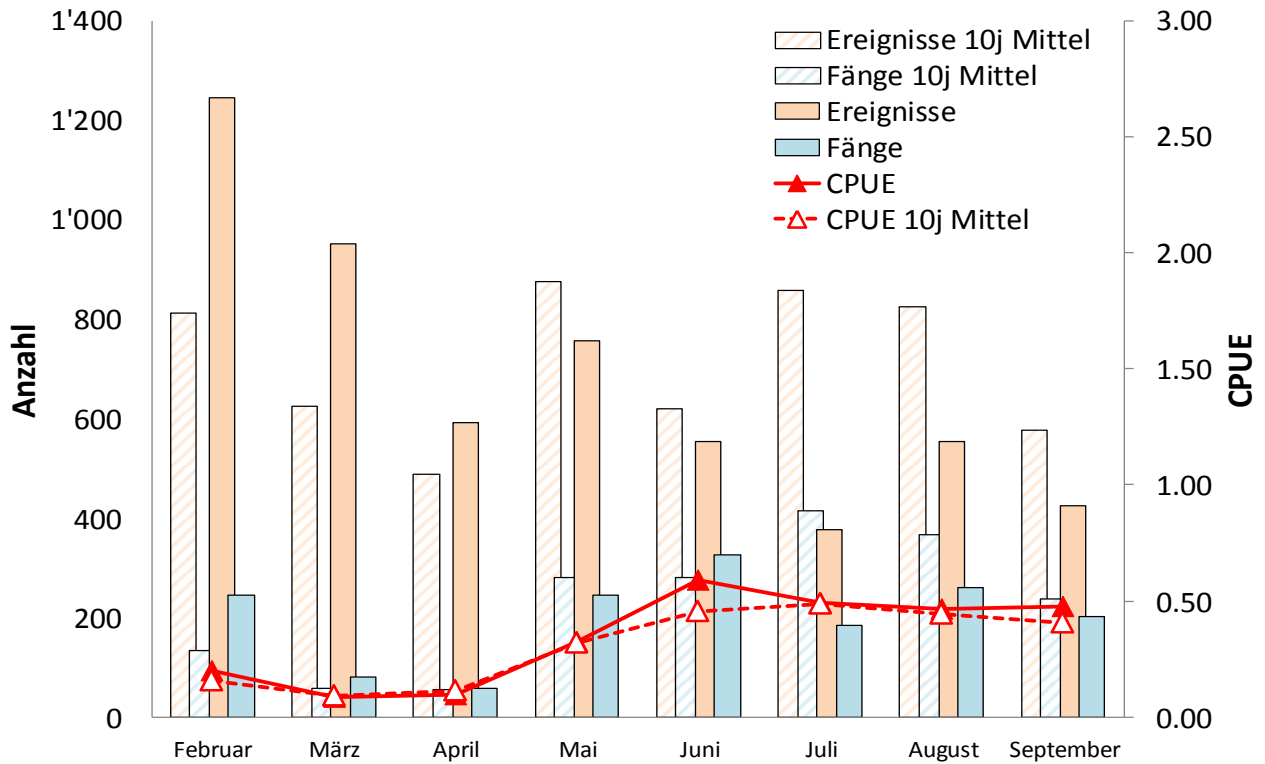
C2: Schanfigg

Sonderregelungen 2014: keine

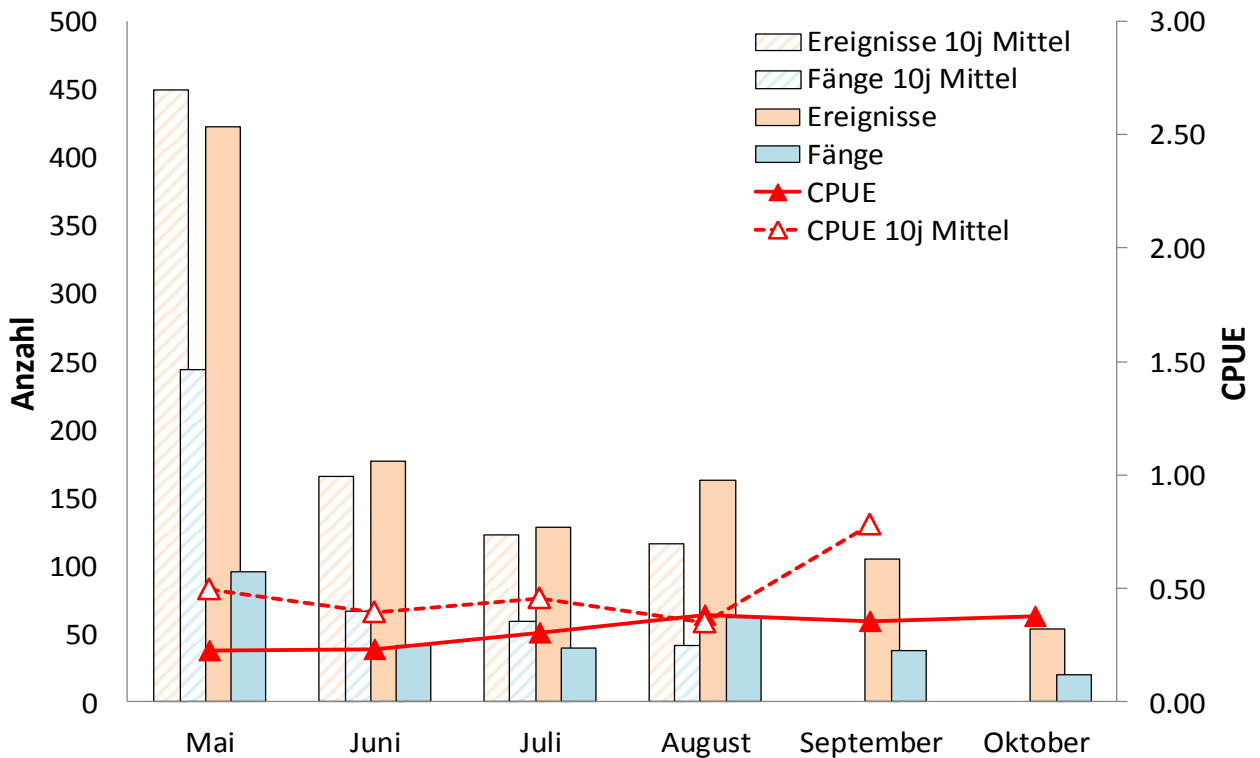
Tabelle C2.1: Indexzahlen

	2014	10j Mittel	Entwicklung
Anzahl aktive Fischer	534	413	+29.3%
Anzahl Ereignisse	2'549	2'258	+12.9%
Ereignisse pro Fischer	4.8	5.5	-13.2%
Anzahl gefangener Fische	2'782	2'573	+8.1%
Anzahl Fische pro Ereignis (CPUE)	1.09	1.15	-4.7%
Anzahl Fische pro Fischer	5.2	6.3	-16.7%
Erfolgsquote (% erfolgreiche Ereignisse)	49%	50%	-1.2%

Tabelle C2.2: Übersicht Aktivität und Fangerfolg

Ereignisse	2014	10j Mittel	Entwicklung
Fliessgewässer	1'466	1'343	+9%
Seen Total	1'083	914	+18%
TOTAL	2'549	2'258	+13%
Fänge	2014	10j Mittel	Entwicklung
Fliessgewässer	1'918	1'784	+7%
Seen Total	864	789	+9%
TOTAL	2'782	2'573	+8%
CPUE	2014	10j Mittel	Entwicklung
Fliessgewässer	1.31	1.34	-2%
Seen Total	0.80	0.84	-6%
TOTAL	1.09	1.15	-5%

Tabelle C2.3: Artenspektrum

Fliessgewässer	2014	10j Mittel
Bach-/Seeforelle	1'913	1'761
Regenbogenforelle	0	6
Bachsaibling	3	4
andere Arten	2	15
Seen	2014	10j Mittel
Bach-/Seeforelle	808	750
Kanadische Seeforelle	39	17
Regenbogenforelle	11	4
Bachsaibling	0	4
Seesaibling	6	9
andere Arten	0	6



Abbildung C2.1: Entwicklung - Aktivität und Fangenerfolg (Fließgewässer)



Abbildung C2.2: Entwicklung - Aktivität und Fangenerfolg (Seen)

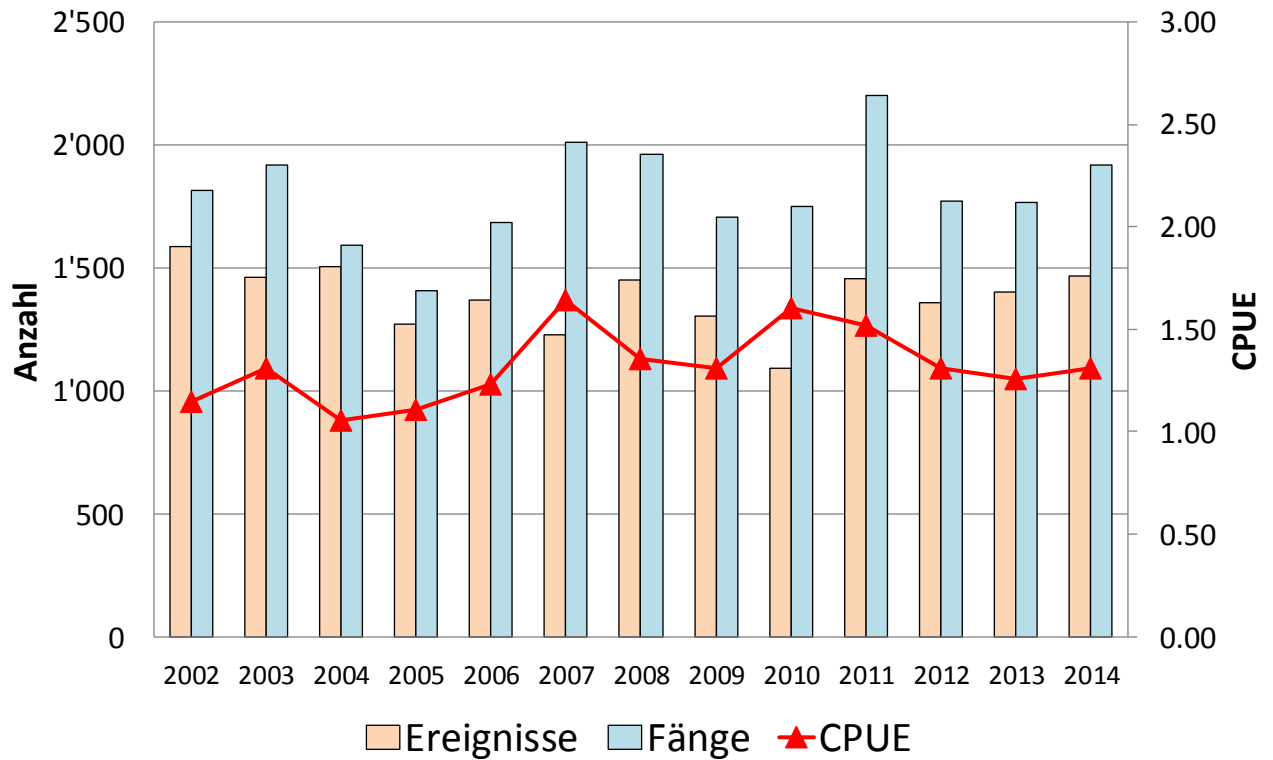

Abbildung C2.3: Saisonverlauf - Aktivität und Fangenerfolg (Fließgewässer)

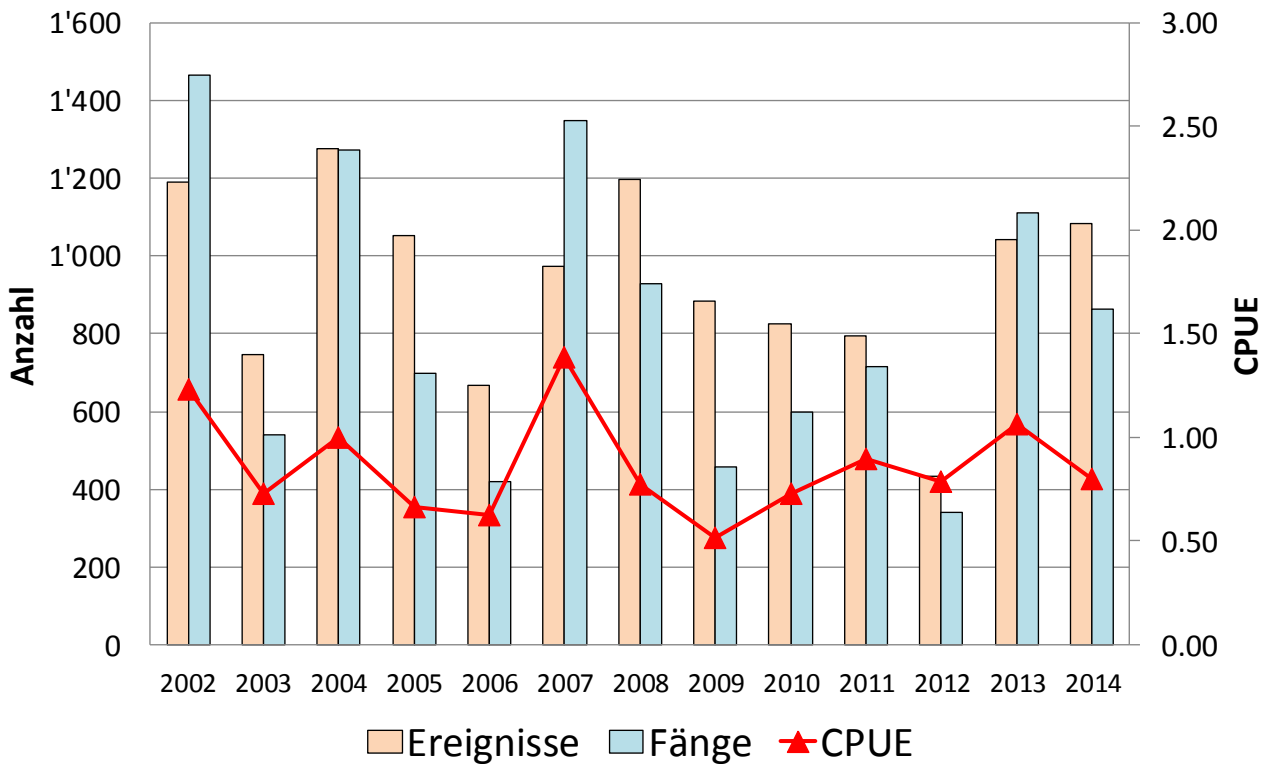

Abbildung C2.4: Saisonverlauf - Aktivität und Fangenerfolg (Seen)

Ab 2012 wurde die Seeuferfischerei um einen Monat bis am 15. Oktober verlängert. Daher sind für den Oktober noch keine 10-jährigen Mittel vorhanden bzw. ist ein adäquater Vergleich der Septemberdaten mit dem 10-jährigen Mittel vorläufig nicht möglich (bisher September mit 15 Fangtagen, neu ab 2012 mit 30 Fangtagen).

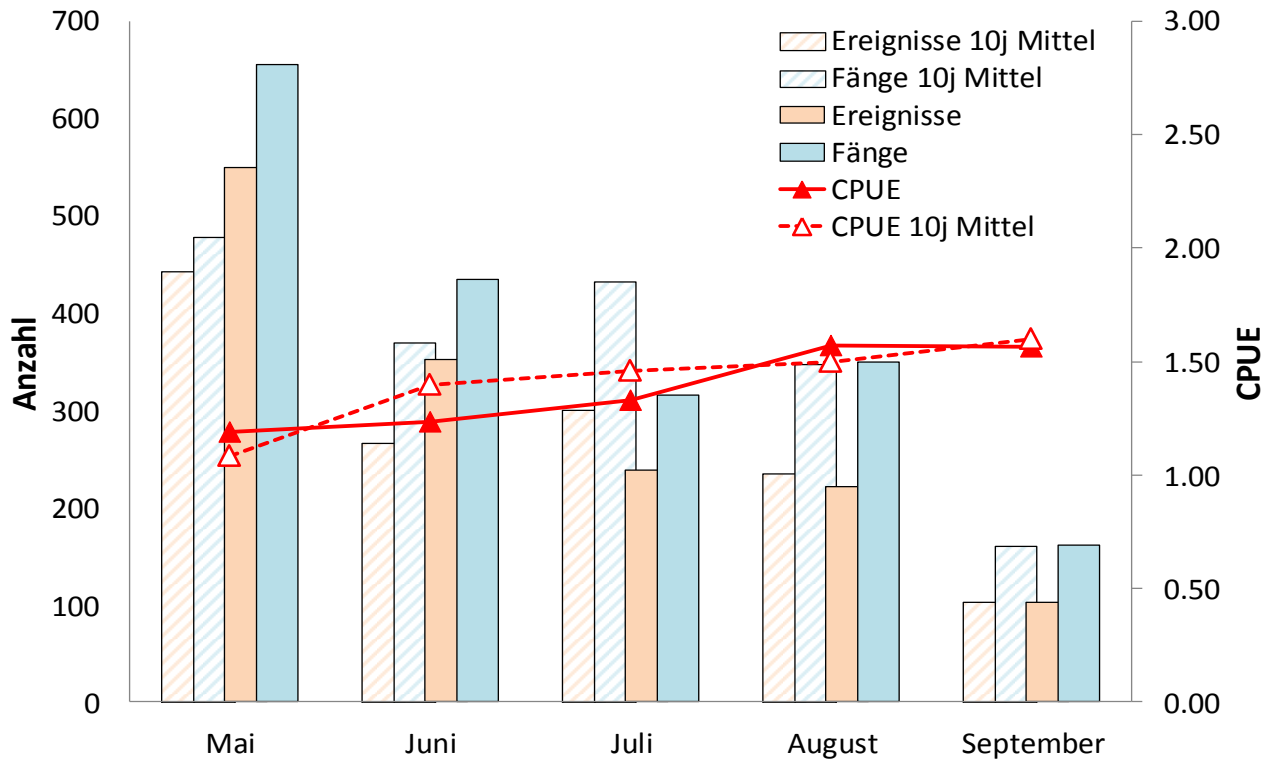
C3: Prättigau

Sonderregelungen 2014: keine

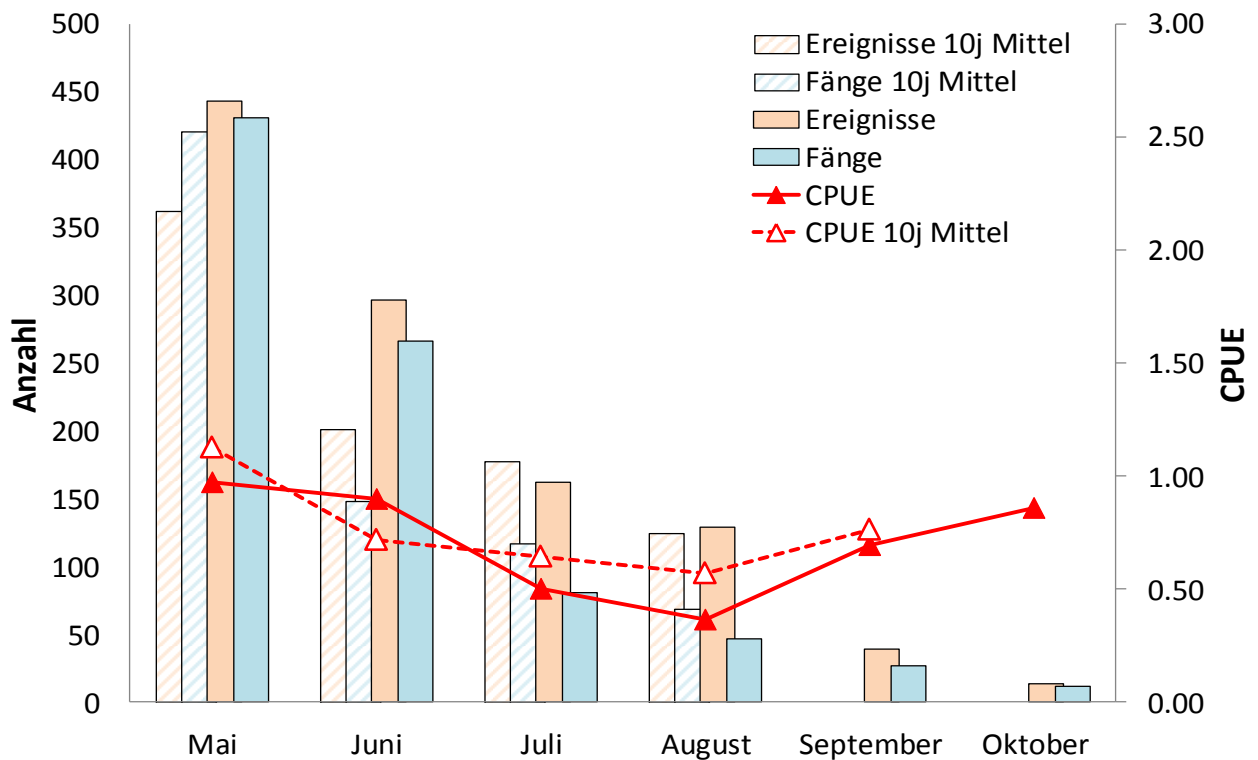
Tabelle C3.1: Indexzahlen

	2014	10j Mittel	Entwicklung
Anzahl aktive Fischer	1220	983	+24.1%
Anzahl Ereignisse	8'086	7'488	+8.0%
Ereignisse pro Fischer	6.6	7.5	-11.8%
Anzahl gefangener Fische	5'915	6'263	-5.6%
Anzahl Fische pro Ereignis (CPUE)	0.73	0.83	-12.3%
Anzahl Fische pro Fischer	4.8	6.3	-23.1%
Erfolgsquote (% erfolgreiche Ereignisse)	36%	41%	-4.9%

Tabelle C3.2: Übersicht Aktivität und Fangerfolg

Ereignisse	2014	10j Mittel	Entwicklung
Fliessgewässer	3'671	3'959	-7%
Seen Total	4'415	3'529	25%
TOTAL	8'086	7'488	8%
Fänge	2014	10j Mittel	Entwicklung
Fliessgewässer	3'548	4'206	-16%
Seen Total	2'367	2'058	15%
TOTAL	5'915	6'263	-6%
CPUE	2014	10j Mittel	Entwicklung
Fliessgewässer	0.97	1.06	-9%
Seen Total	0.54	0.58	-7%
TOTAL	0.73	0.83	-12%

Tabelle C3.3: Artenspektrum

Fliessgewässer	2014	10j Mittel
Bach-/Seeforelle	3'311	3'794
Regenbogenforelle	1	56
Bachsaibling	236	352
andere Arten	0	4
Seen	2014	10j Mittel
Bach-/Seeforelle	938	1189
Kanadische Seeforelle	144	42
Regenbogenforelle	1052	386
Bachsaibling	177	223
Trüsche	56	214
andere Arten	0	4



Abbildung C3.1: Entwicklung - Aktivität und Fangenerfolg (Fließgewässer)



Abbildung C3.2: Entwicklung - Aktivität und Fangenerfolg (Seen)

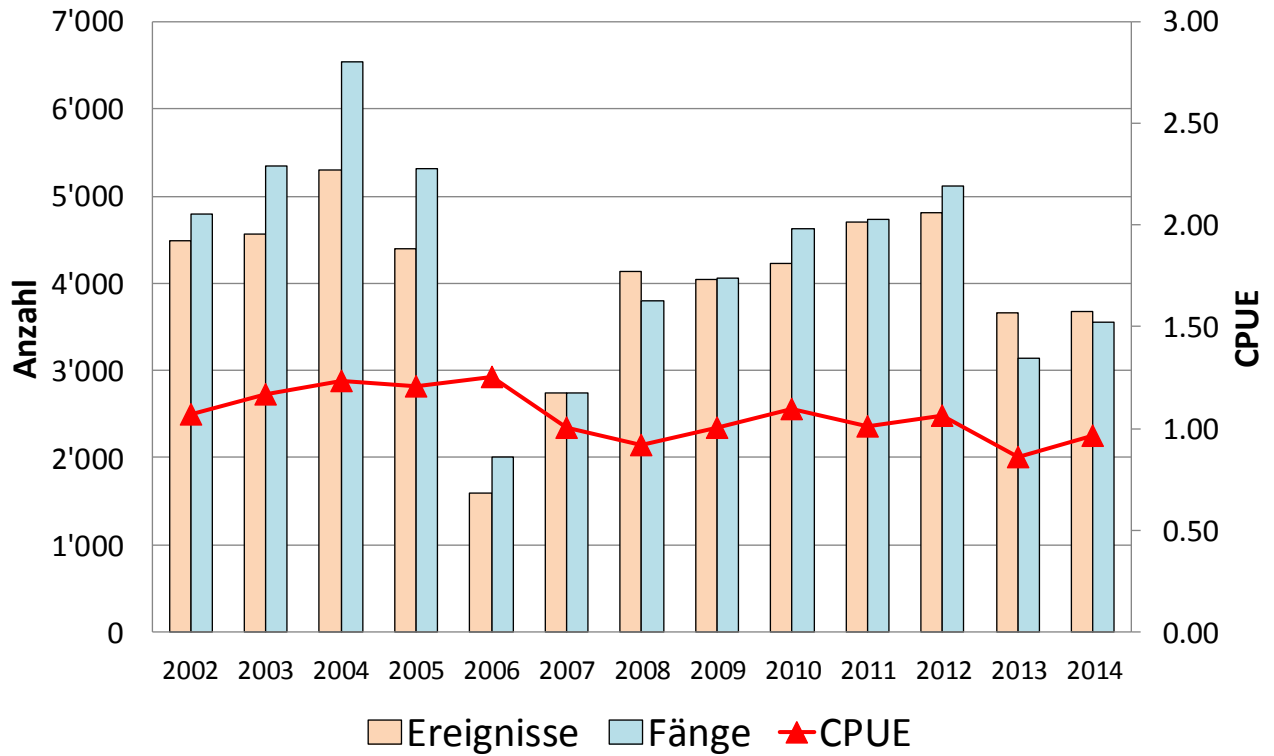

Abbildung C3.3: Saisonverlauf - Aktivität und Fangenerfolg (Fließgewässer)

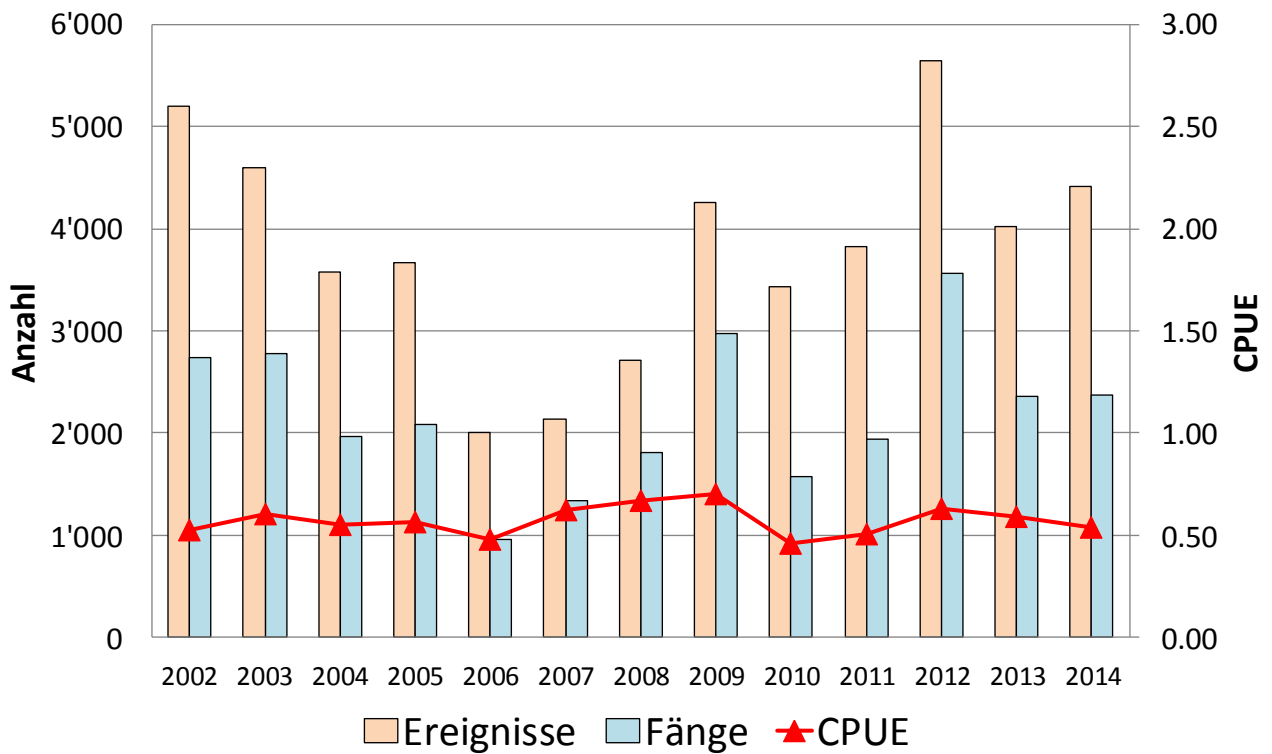

Abbildung C3.4: Saisonverlauf - Aktivität und Fangenerfolg (Seen)

Ab 2012 wurde die Seeuferfischerei um einen Monat bis am 15. Oktober verlängert. Daher sind für den Oktober noch keine 10-jährigen Mittel vorhanden bzw. ist ein adäquater Vergleich der Septemberdaten mit dem 10-jährigen Mittel vorläufig nicht möglich (bisher September mit 15 Fangtagen, neu ab 2012 mit 30 Fangtagen).

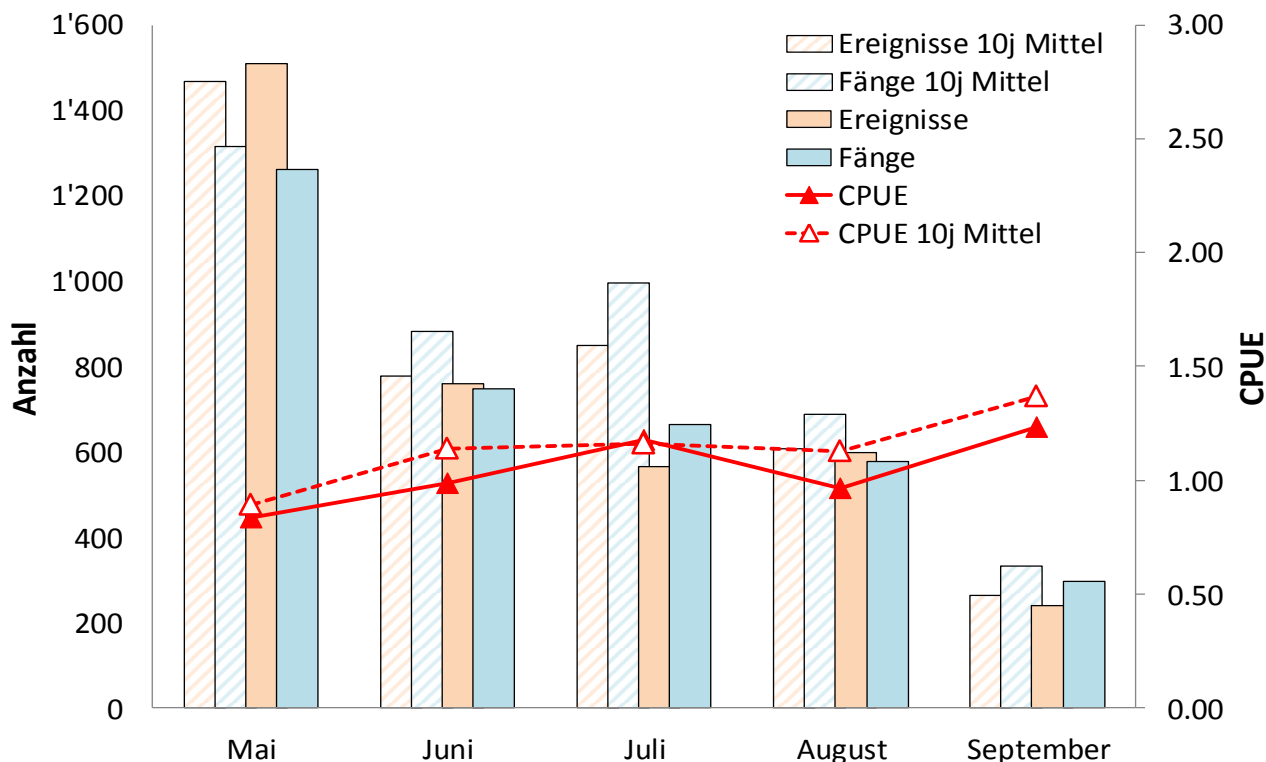
D1: Engiadin'Ota

Sonderregelungen 2014: keine

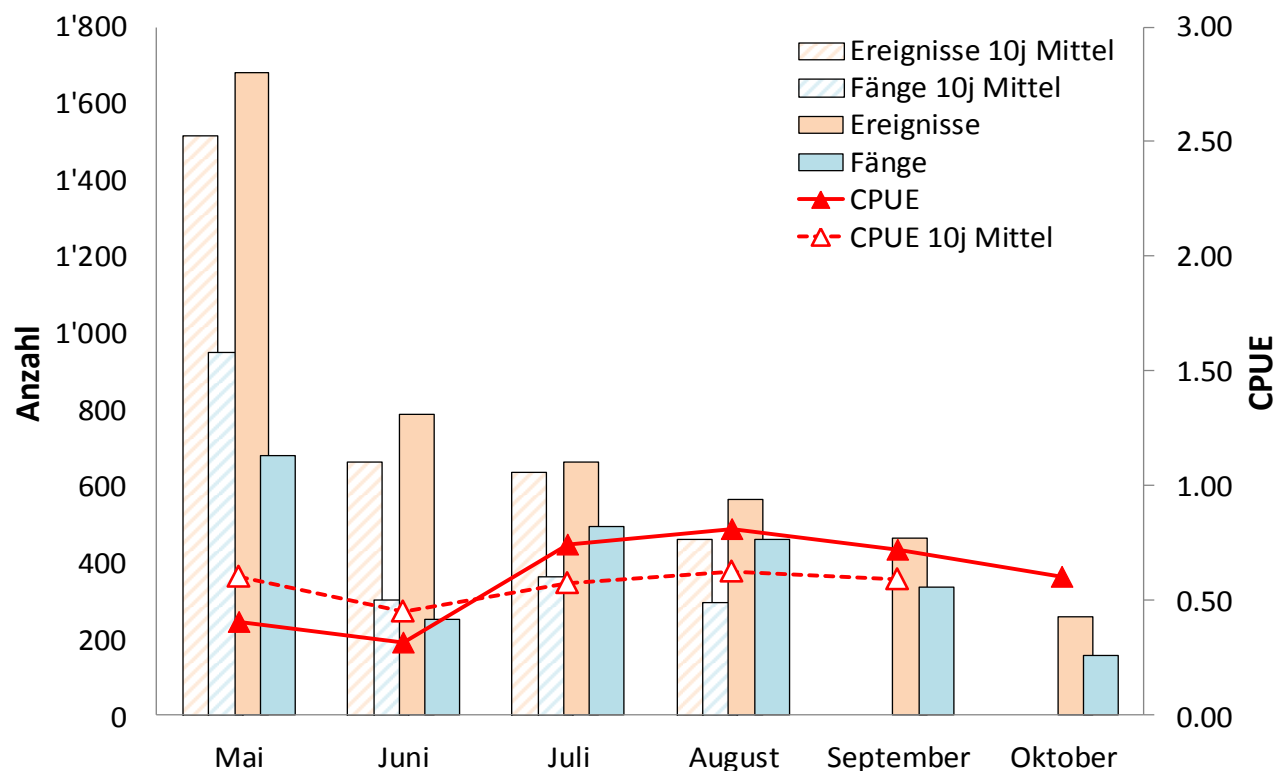
Tabelle D1.1: Indexzahlen

	2014	10j Mittel	Entwicklung
Anzahl aktive Fischer	2636	3205	-17.8%
Anzahl Ereignisse	24'274	31'282	-22.4%
Ereignisse pro Fischer	9.2	9.7	-5.3%
Anzahl gefangener Fische	24'128	46'608	-48.2%
Anzahl Fische pro Ereignis (CPUE)	0.99	1.45	-31.4%
Anzahl Fische pro Fischer	9.2	14.3	-35.8%
Erfolgsquote (% erfolgreiche Ereignisse)	49%	56%	-7.3%

Tabelle D1.2: Übersicht Aktivität und Fangerfolg

Ereignisse	2014	10j Mittel	Entwicklung
Fliessgewässer	10'690	13'240	-19%
Seen Total	13'584	18'042	-25%
TOTAL	24'274	31'282	-22%
Fänge	2014	10j Mittel	Entwicklung
Fliessgewässer	11'097	15'306	-27%
Seen Total	13'031	31'302	-58%
TOTAL	24'128	46'608	-48%
CPUE	2014	10j Mittel	Entwicklung
Fliessgewässer	1.04	1.15	-10%
Seen Total	0.96	1.65	-42%
TOTAL	0.99	1.45	-31%

Tabelle D1.3: Artenspektrum

Fliessgewässer	2014	10j Mittel
Bach-/Seeforelle	9'042	11'314
Äsche	2'046	3'883
andere Arten	9	42
Seen	2014	10j Mittel
Bach-/Seeforelle	5'204	8'673
Seesaibling	5'142	20'152
Kanadische Seeforelle	1'292	802
Regenbogenforelle	0	17
Äsche	1'322	1'439
Rotfeder	61	104
andere Arten	10	131



Abbildung D1.1: Entwicklung - Aktivität und Fangenerfolg (Fließgewässer)



Abbildung D1.2: Entwicklung - Aktivität und Fangenerfolg (Seen)

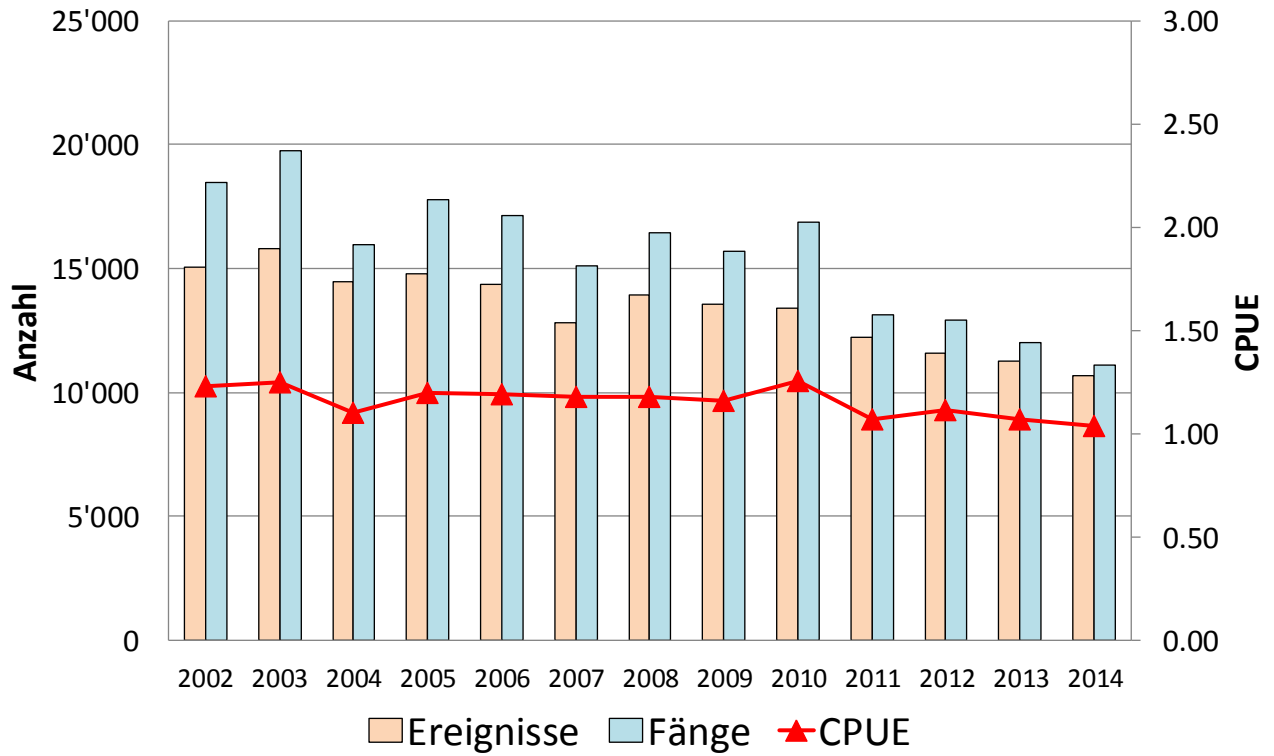

Abbildung D1.3: Saisonverlauf - Aktivität und Fangenerfolg (Fließgewässer)

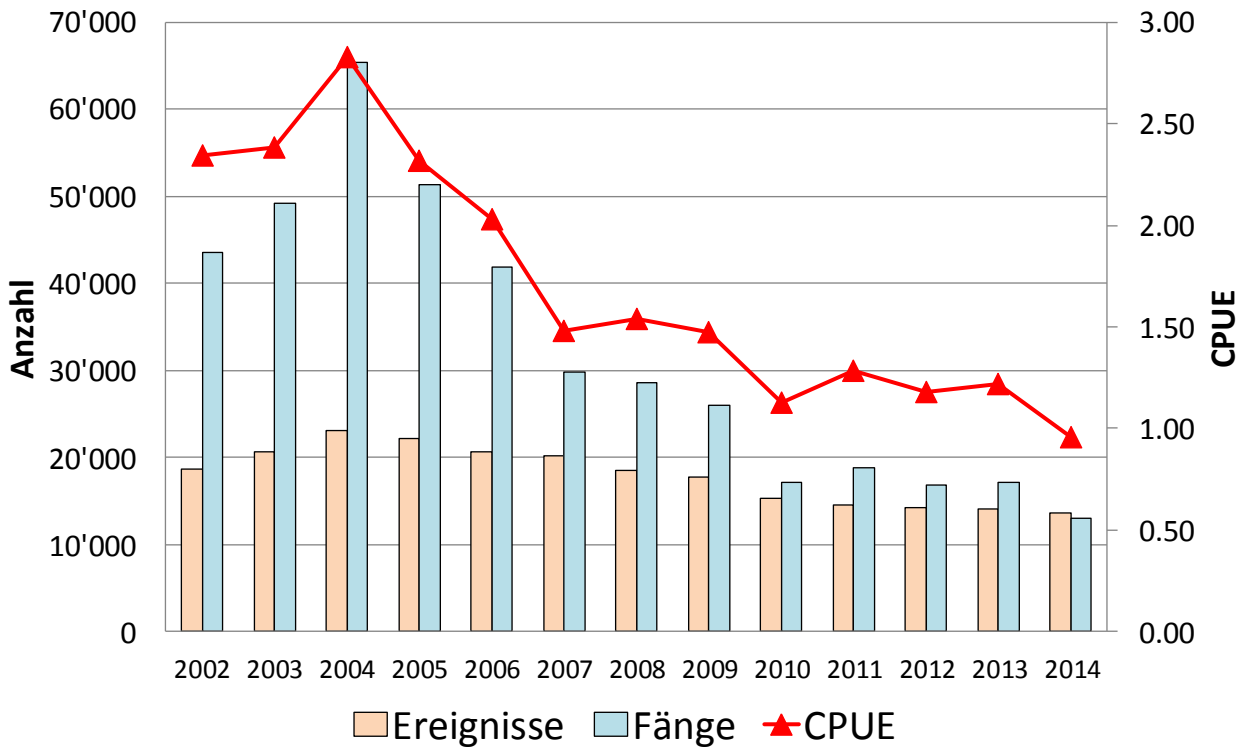

Abbildung D1.4: Saisonverlauf - Aktivität und Fangenerfolg (Seen)

Ab 2012 wurde die Seeuferfischerei um einen Monat bis am 15. Oktober verlängert. Daher sind für den Oktober noch keine 10-jährigen Mittel vorhanden bzw. ist ein adäquater Vergleich der Septemberdaten mit dem 10-jährigen Mittel vorläufig nicht möglich (bisher September mit 15 Fangtagen, neu ab 2012 mit 30 Fangtagen).

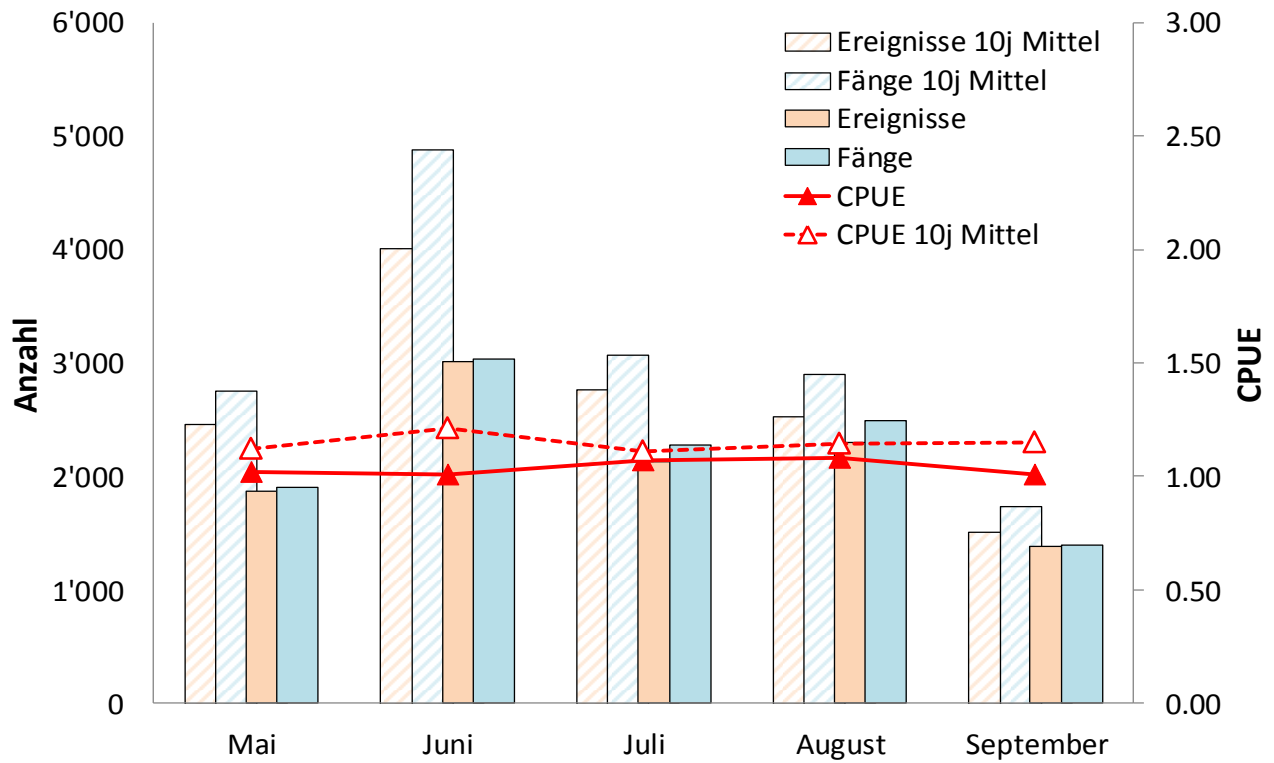
D2: Engiadina Bassa

Sonderregelungen 2014:

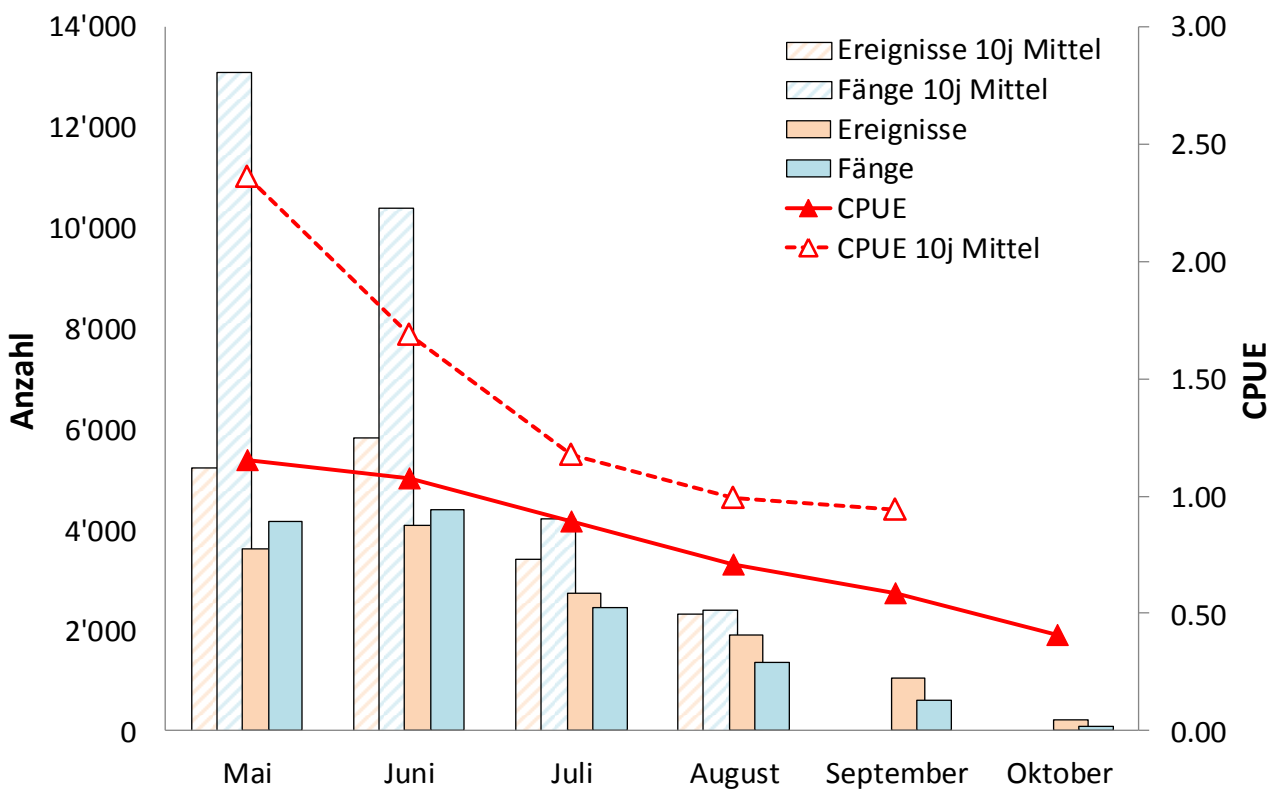
Lago di Livigno (4031): Fangverbot für Äschen.**Tabelle D2.1:** Indexzahlen

	2014	10j Mittel	Entwicklung
Anzahl aktive Fischer	1982	2088	-5.1%
Anzahl Ereignisse	15'010	17'517	-14.3%
Ereignisse pro Fischer	7.6	8.4	-10.0%
Anzahl gefangener Fische	31'014	37'389	-17.0%
Anzahl Fische pro Ereignis (CPUE)	2.07	2.13	-2.9%
Anzahl Fische pro Fischer	15.6	17.9	-12.5%
Erfolgsquote (% erfolgreiche Ereignisse)	67%	69%	-1.1%

Tabelle D2.2: Übersicht Aktivität und Fangerfolg

Ereignisse	2014	10j Mittel	Entwicklung
Fliessgewässer	12'172	14'443	-16%
Seen Total	2'838	3'074	-8%
TOTAL	15'010	17'517	-14%
Fänge	2014	10j Mittel	Entwicklung
Fliessgewässer	21'472	25'626	-16%
Seen Total	9'542	11'762	-19%
TOTAL	31'014	37'389	-17%
CPUE	2014	10j Mittel	Entwicklung
Fliessgewässer	1.76	1.77	0%
Seen Total	3.36	3.73	-10%
TOTAL	2.07	2.13	-3%

Tabelle D2.3: Artenspektrum

Fliessgewässer	2014	10j Mittel
Bach-/Seeforelle	21'371	25'409
Äsche	6	100
Regenbogenforelle	32	77
andere Arten	63	39
Seen	2014	10j Mittel
Bach-/Seeforelle	380	1'144
Seesaibling	6'312	9'777
Kanadische Seeforelle	9	4
Regenbogenforelle	2'841	796
Äsche	2	15
andere Arten	0	27



Abbildung D2.1: Entwicklung - Aktivität und Fangenerfolg (Fließgewässer)



Abbildung D2.2: Entwicklung - Aktivität und Fangenerfolg (Seen)

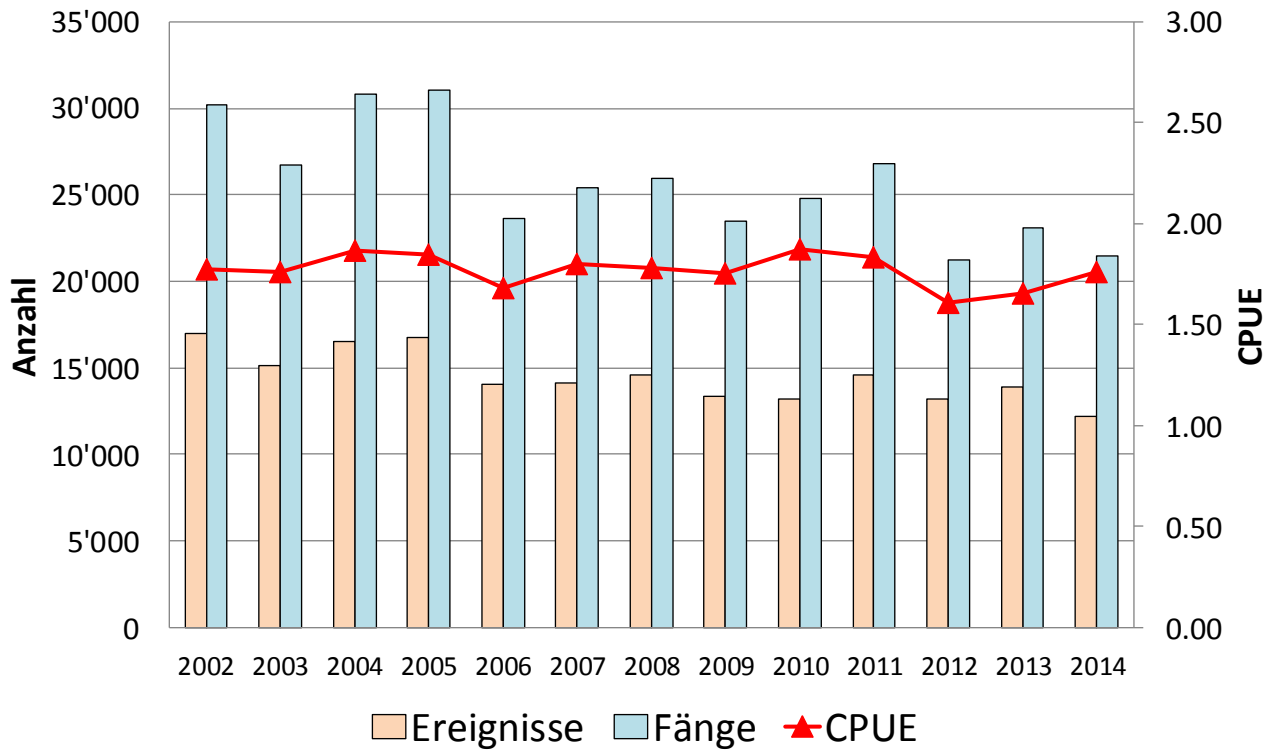

Abbildung D2.3: Saisonverlauf - Aktivität und Fangenerfolg (Fließgewässer)

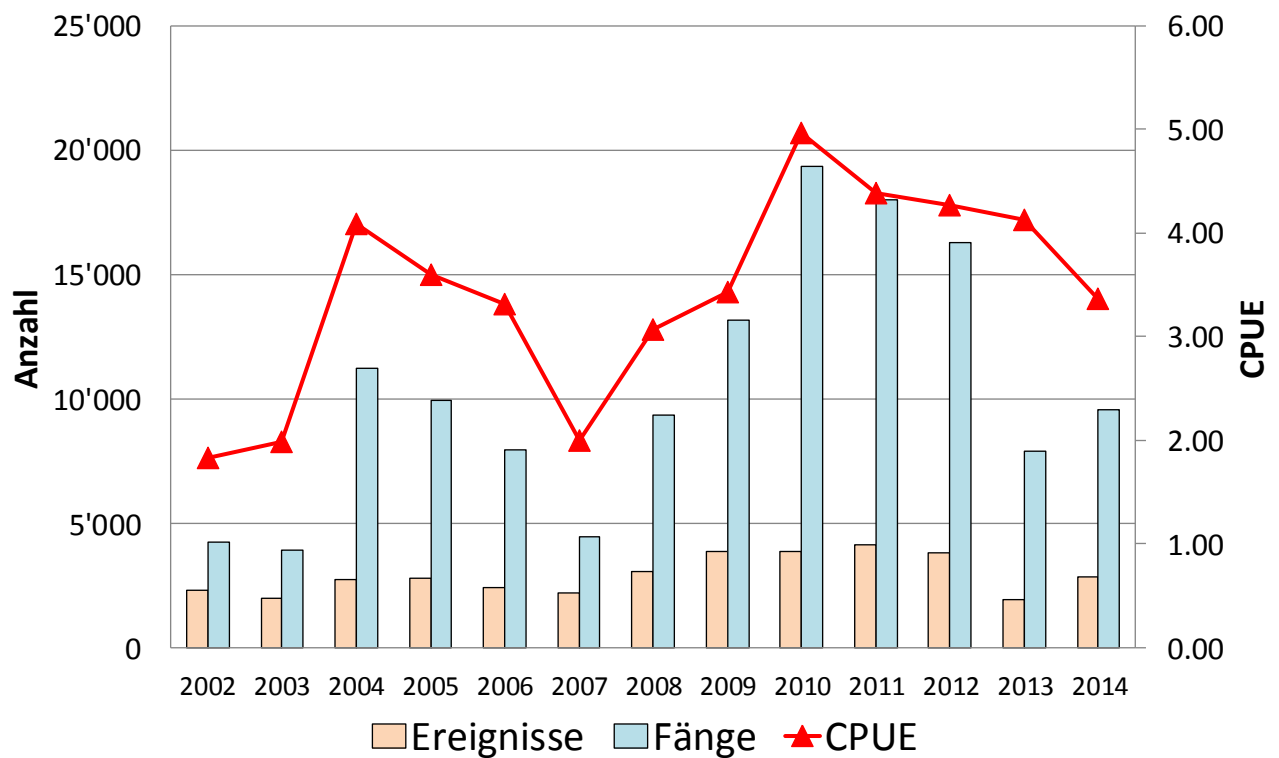

Abbildung D2.4: Saisonverlauf - Aktivität und Fangenerfolg (Seen)

Ab 2012 wurde die Seeuferfischerei um einen Monat bis am 15. Oktober verlängert. Daher sind für den Oktober noch keine 10-jährigen Mittel vorhanden bzw. ist ein adäquater Vergleich der Septemberdaten mit dem 10-jährigen Mittel vorläufig nicht möglich (bisher September mit 15 Fangtagen, neu ab 2012 mit 30 Fangtagen).

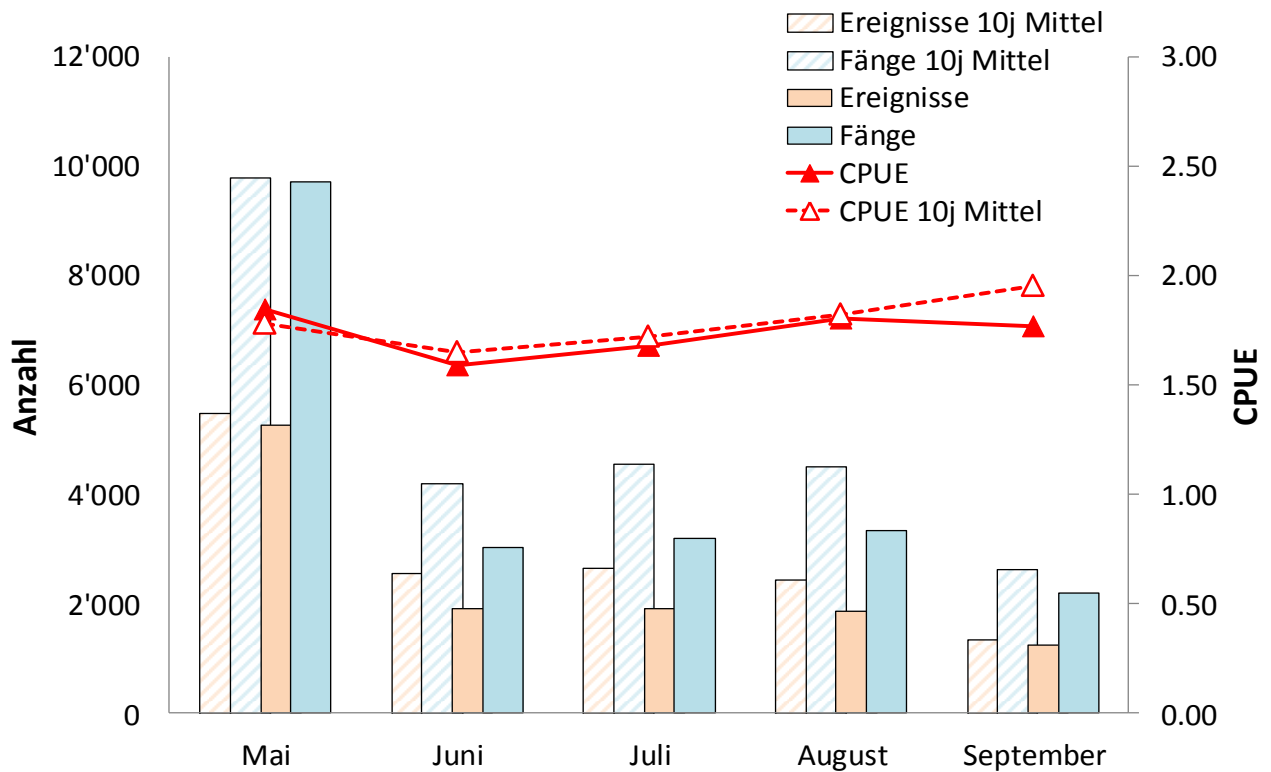
E: Val Müstair

Sonderregelungen 2014: keine

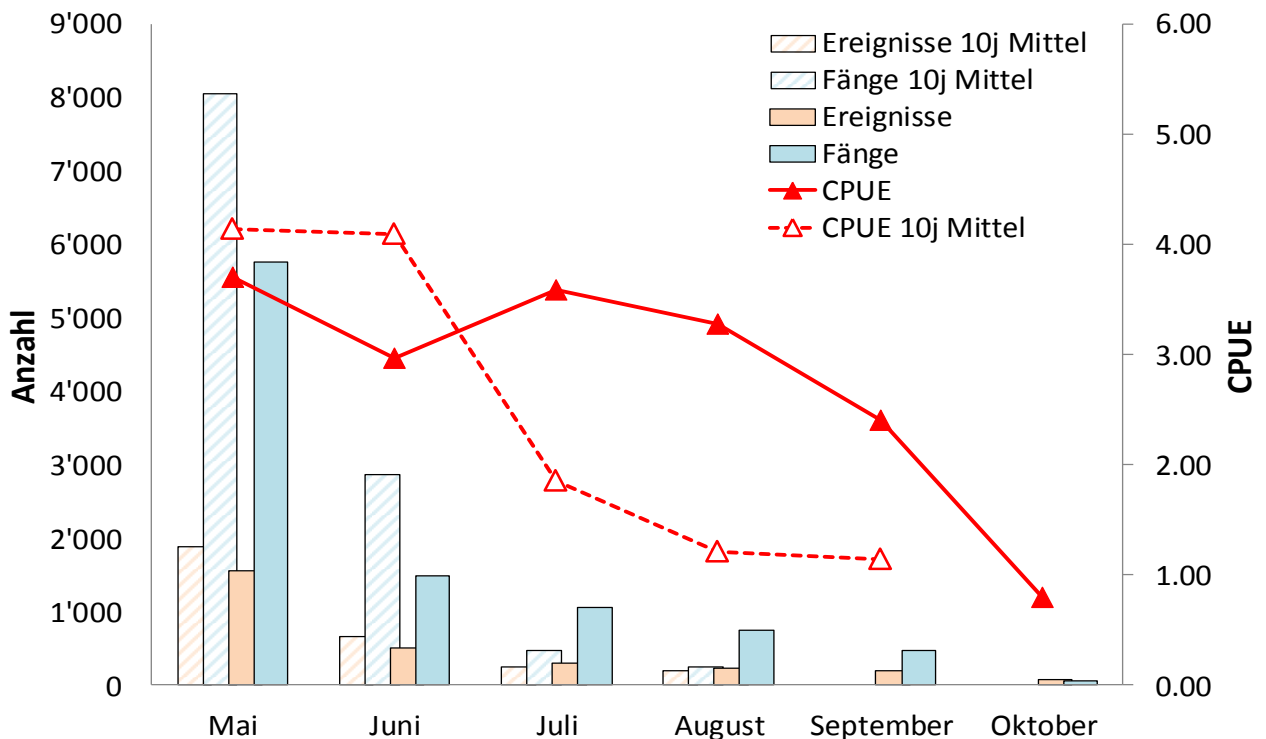
Tabelle E.1: Indexzahlen

	2014	10j Mittel	Entwicklung
Anzahl aktive Fischer	100	102	-1.8%
Anzahl Ereignisse	597	722	-17.3%
Ereignisse pro Fischer	6.0	7.3	-17.8%
Anzahl gefangener Fische	851	1'004	-15.3%
Anzahl Fische pro Ereignis (CPUE)	1.43	1.40	+1.5%
Anzahl Fische pro Fischer	8.5	10.1	-15.5%
Erfolgsquote (% erfolgreiche Ereignisse)	63%	59%	+4.1%

* Im Val Müstair werden ausschliesslich Bach-/Seeforellen gefangen

Nur 1 Privatsee!



Abbildung E.1: Entwicklung - Aktivität und Fangenerfolg (Fließgewässer)



Abbildung E.3: Saisonverlauf - Aktivität und Fangenerfolg (Fließgewässer)

F: Val Poschiavo

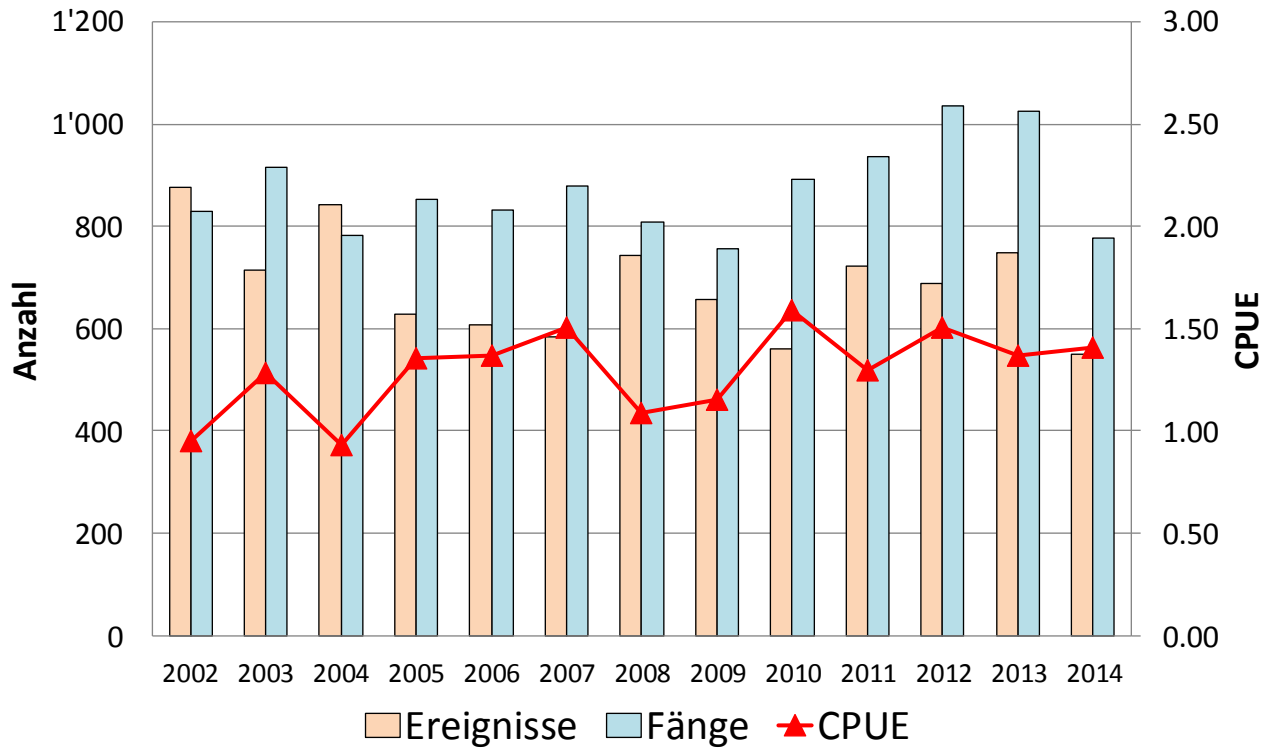
Sonderregelungen 2014: keine

Tabelle F.1: Indexzahlen

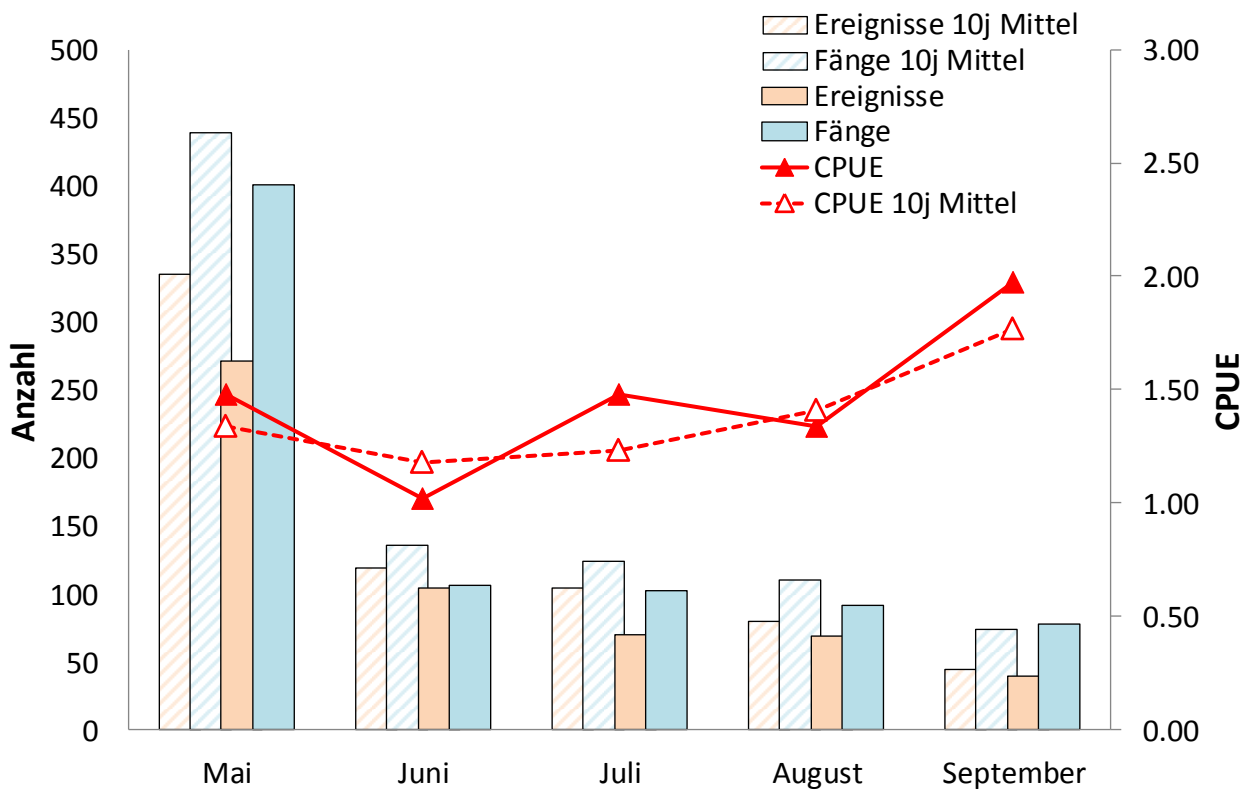
	2014	10j Mittel	Entwicklung
Anzahl aktive Fischer	940	741	+26.8%
Anzahl Ereignisse	8'057	8'390	-4.0%
Ereignisse pro Fischer	8.6	11.6	-26.3%
Anzahl gefangener Fische	12'089	12'589	-4.0%
Anzahl Fische pro Ereignis (CPUE)	1.50	1.51	-0.7%
Anzahl Fische pro Fischer	12.9	17.3	-25.6%
Erfolgsquote (% erfolgreiche Ereignisse)	60%	61%	-1.3%

Tabelle F.2: Übersicht Aktivität und Fangerfolg

Ereignisse	2014	10j Mittel	Entwicklung
Fliessgewässer	2'303	2'657	-13%
Seen Total	5'754	5'733	0%
TOTAL	8'057	8'390	-4%
Fänge	2014	10j Mittel	Entwicklung
Fliessgewässer	3'095	3'990	-22%
Seen Total	8'994	8'599	+5%
TOTAL	12'089	12'589	-4%
CPUE	2014	10j Mittel	Entwicklung
Fliessgewässer	1.34	1.50	-10%
Seen Total	1.56	1.50	+4%
TOTAL	1.50	1.51	-1%

Tabelle F.3: Artenspektrum

Fliessgewässer	2014	10j Mittel
Bach-/Seeforelle	3'063	3'973
Bachsaibling	0	5
Regenbogenforelle	29	7
andere Arten	3	62
Seen	2014	10j Mittel
Bach-/Seeforelle	2'215	4'260
Seesaibling	6'710	4'284
Kanadische Seeforelle	62	14
Regenbogenforelle	7	4
andere Arten	0	37



Abbildung F.1: Entwicklung - Aktivität und Fangenerfolg (Fließgewässer)



Abbildung F.2: Entwicklung - Aktivität und Fangenerfolg (Seen)

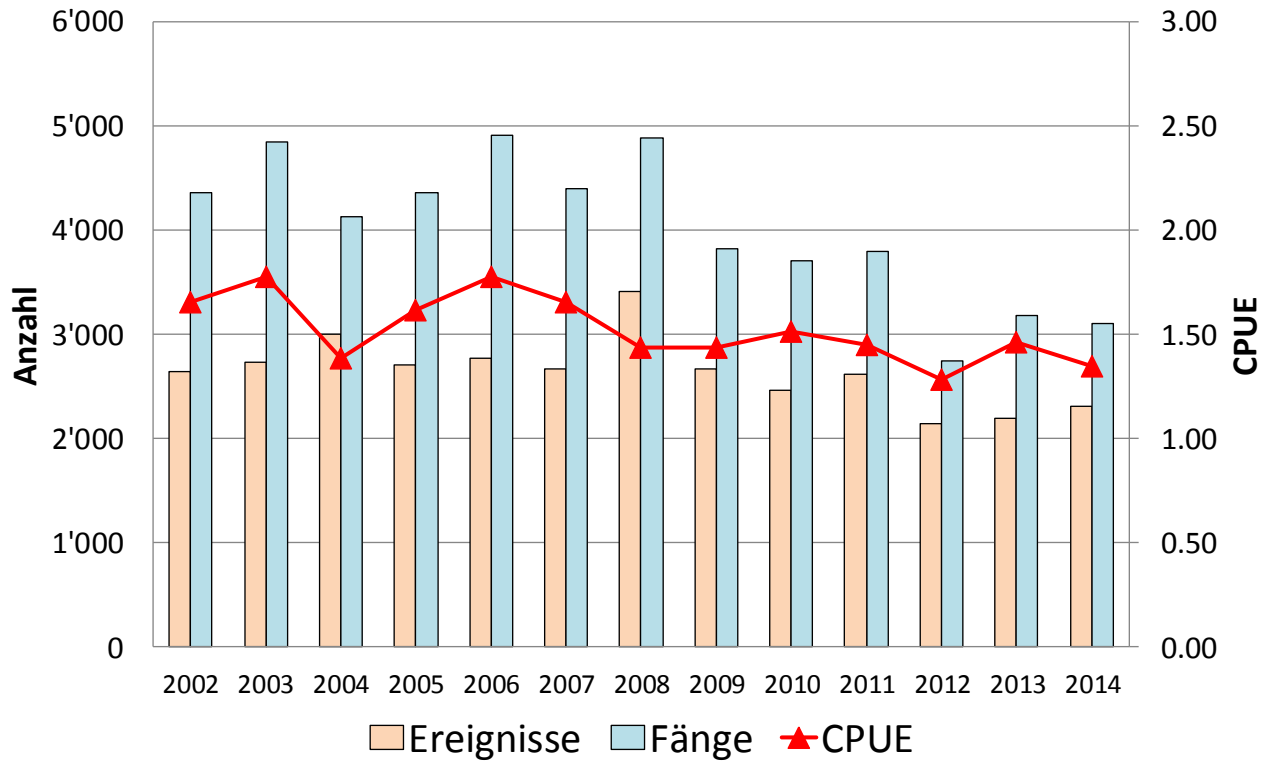

Abbildung F.3: Saisonverlauf - Aktivität und Fangenerfolg (Fließgewässer)

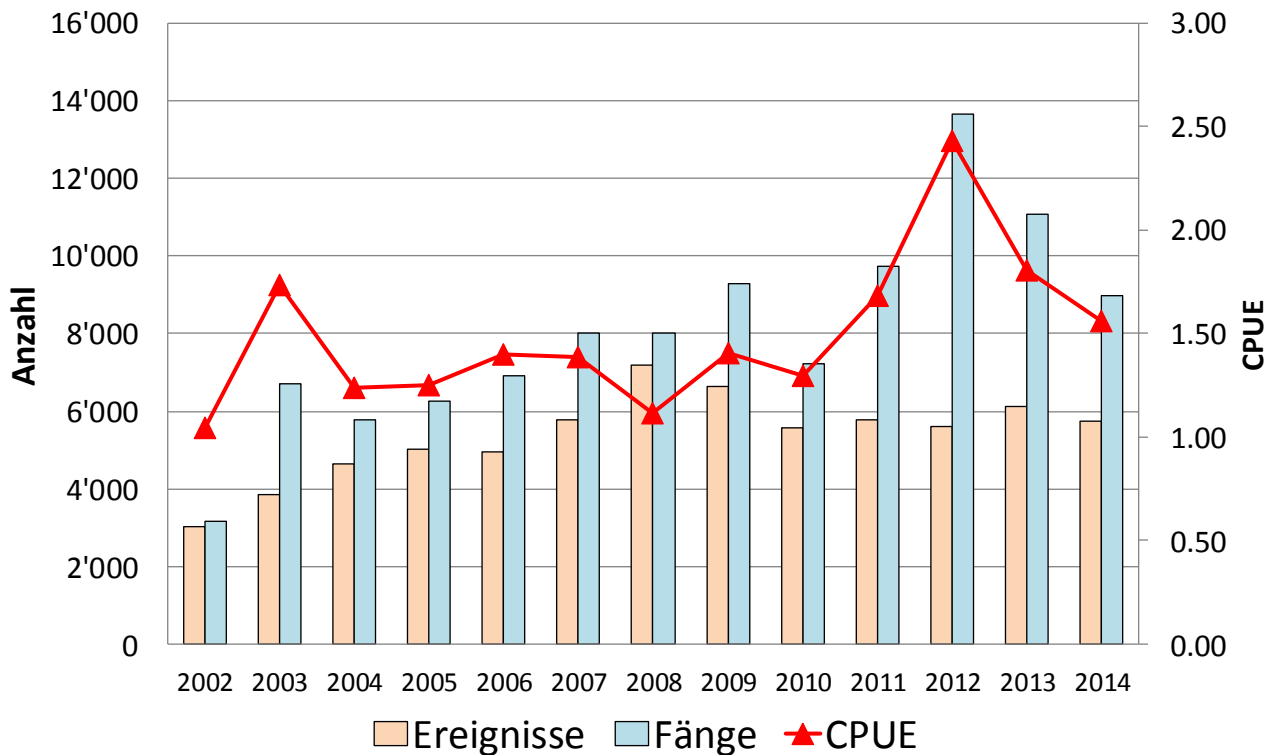

Abbildung F.4: Saisonverlauf - Aktivität und Fangenerfolg (Seen)

Ab 2012 wurde die Seeuferfischerei um einen Monat bis am 15. Oktober verlängert. Daher sind für den Oktober noch keine 10-jährigen Mittel vorhanden bzw. ist ein adäquater Vergleich der Septemberdaten mit dem 10-jährigen Mittel vorläufig nicht möglich (bisher September mit 15 Fangtagen, neu ab 2012 mit 30 Fangtagen).

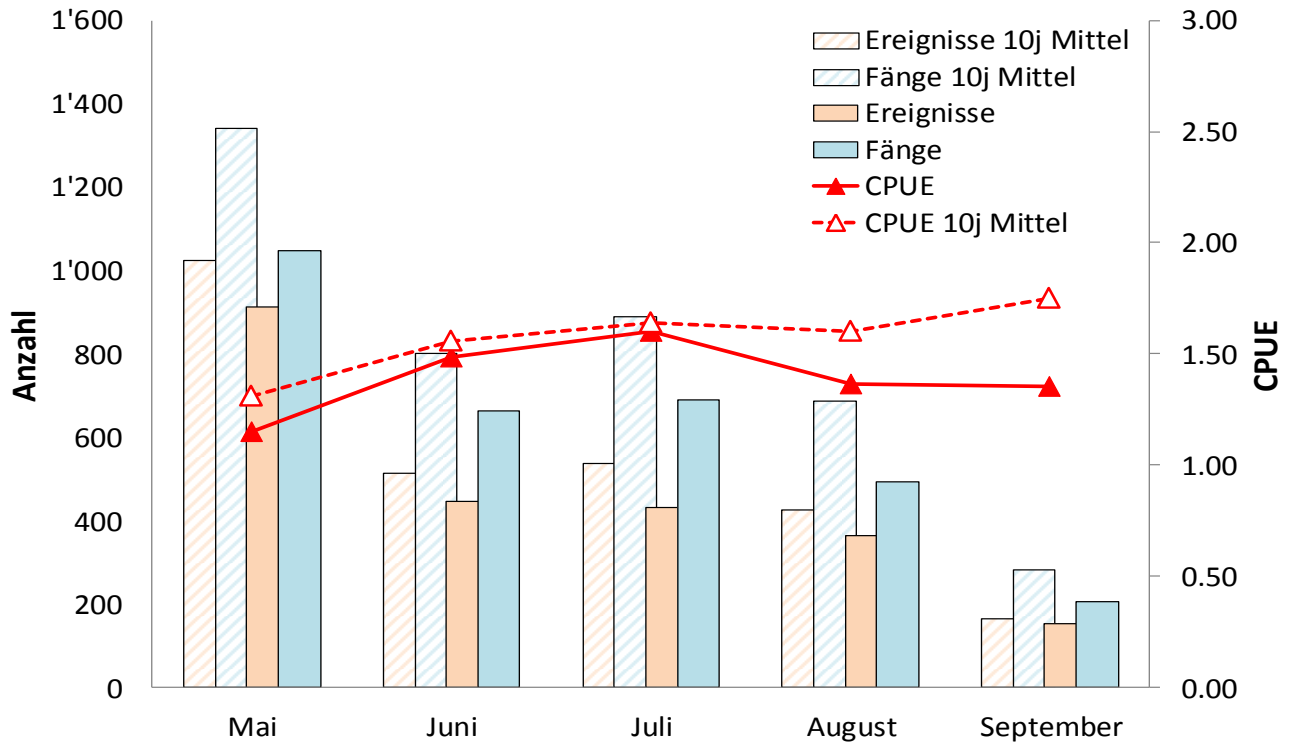
G: Val Bregaglia

Sonderregelungen 2014: keine

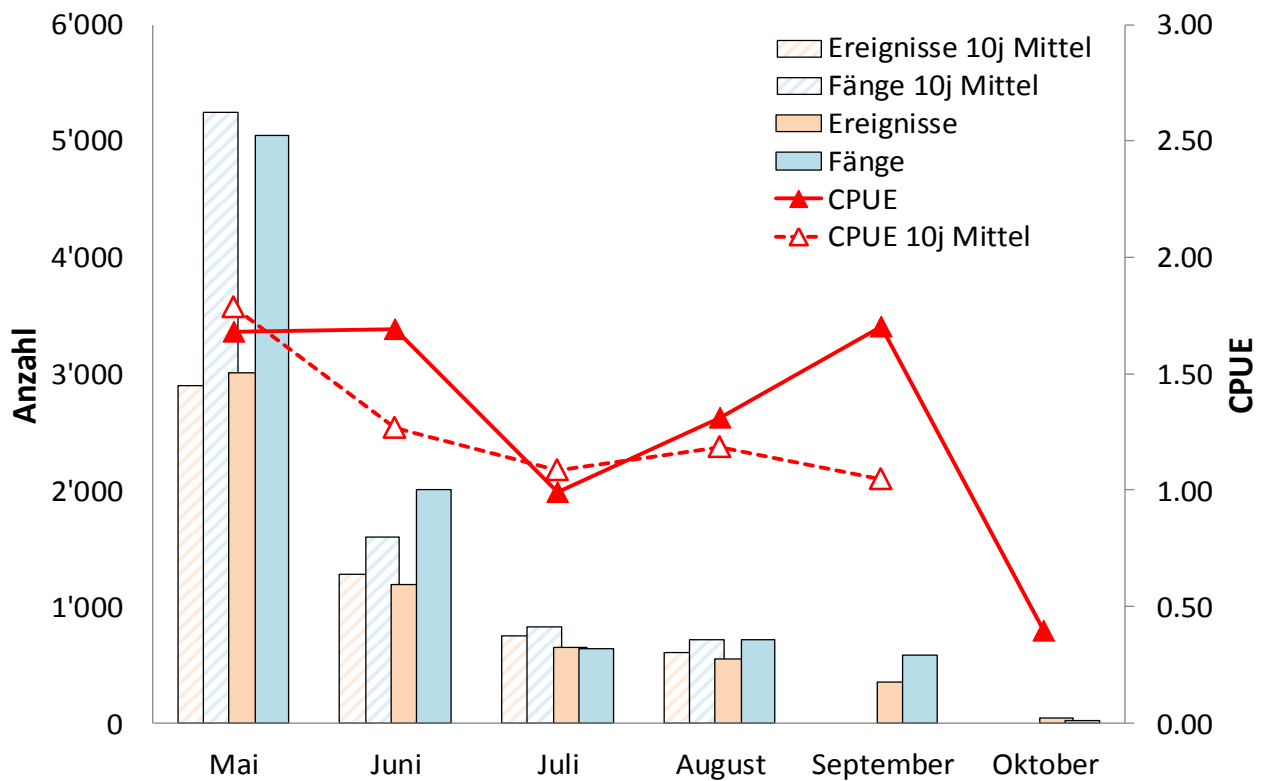
Tabelle G.1: Indexzahlen

	2014	10j Mittel	Entwicklung
Anzahl aktive Fischer	177	207.3	-14.6%
Anzahl Ereignisse	1'035	1'152	-10.1%
Ereignisse pro Fischer	5.8	5.6	+5.3%
Anzahl gefangener Fische	980	1'129	-13.2%
Anzahl Fische pro Ereignis (CPUE)	0.95	0.98	-3.1%
Anzahl Fische pro Fischer	5.5	5.4	+2.1%
Erfolgsquote (% erfolgreiche Ereignisse)	46%	48%	-1.9%

Tabelle G.2: Übersicht Aktivität und Fangerfolg

Ereignisse	2014	10j Mittel	Entwicklung
Fliessgewässer	855	986	-13%
Seen Total	180	166	+8%
TOTAL	1'035	1'152	-10%
Fänge	2014	10j Mittel	Entwicklung
Fliessgewässer	833	980	-15%
Seen Total	147	149	-1%
TOTAL	980	1'129	-13%
CPUE	2014	10j Mittel	Entwicklung
Fliessgewässer	0.97	0.99	-2%
Seen Total	0.82	0.86	-6%
TOTAL	0.95	0.98	-3%

Tabelle G.3: Artenspektrum

Fliessgewässer	2014	10j Mittel
Bach-/Seeforelle	833	978
andere Arten	0	2
Seen	2014	10j Mittel
Bach-/Seeforelle	88	109
Kanadische Seeforelle	59	37
andere Arten	0	2



Abbildung G.1: Entwicklung - Aktivität und Fangenerfolg (Fließgewässer)



Abbildung G.2: Entwicklung - Aktivität und Fangenerfolg (Seen)

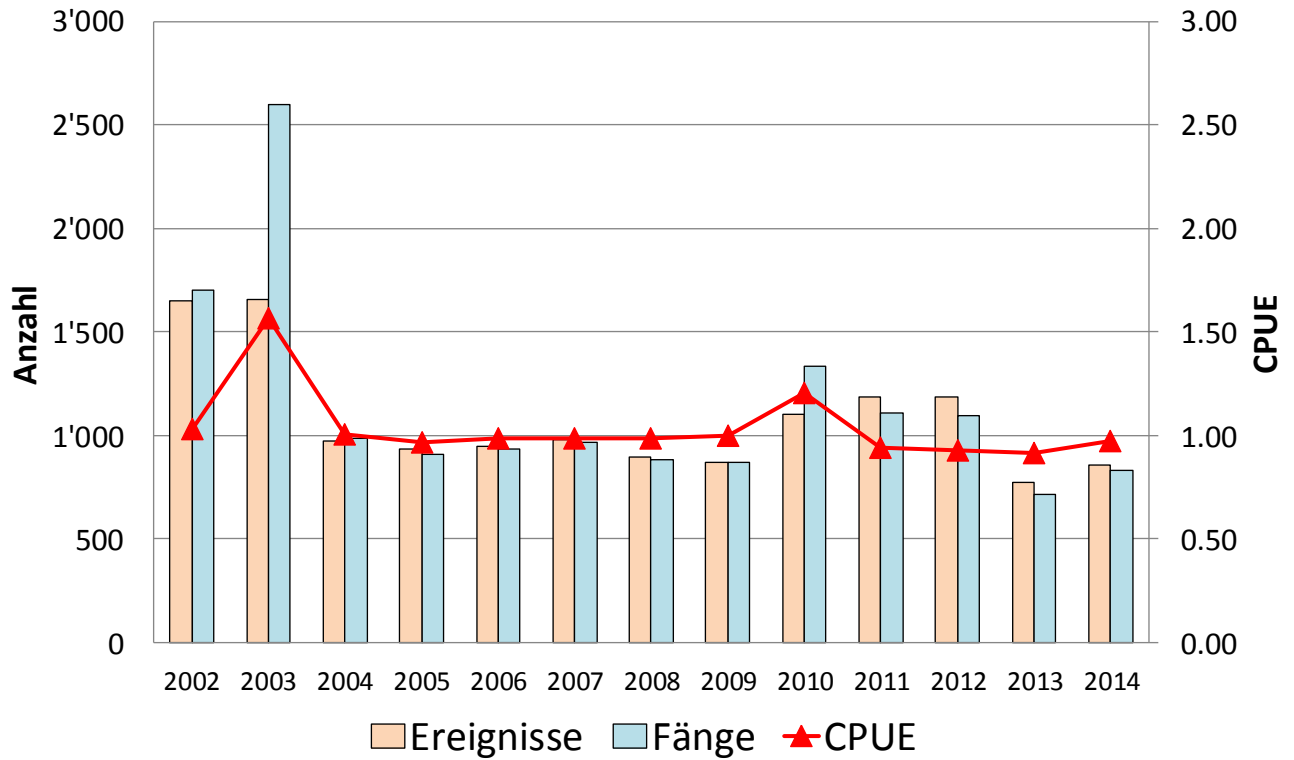

Abbildung G.3: Saisonverlauf - Aktivität und Fangerfolg (Fließgewässer)

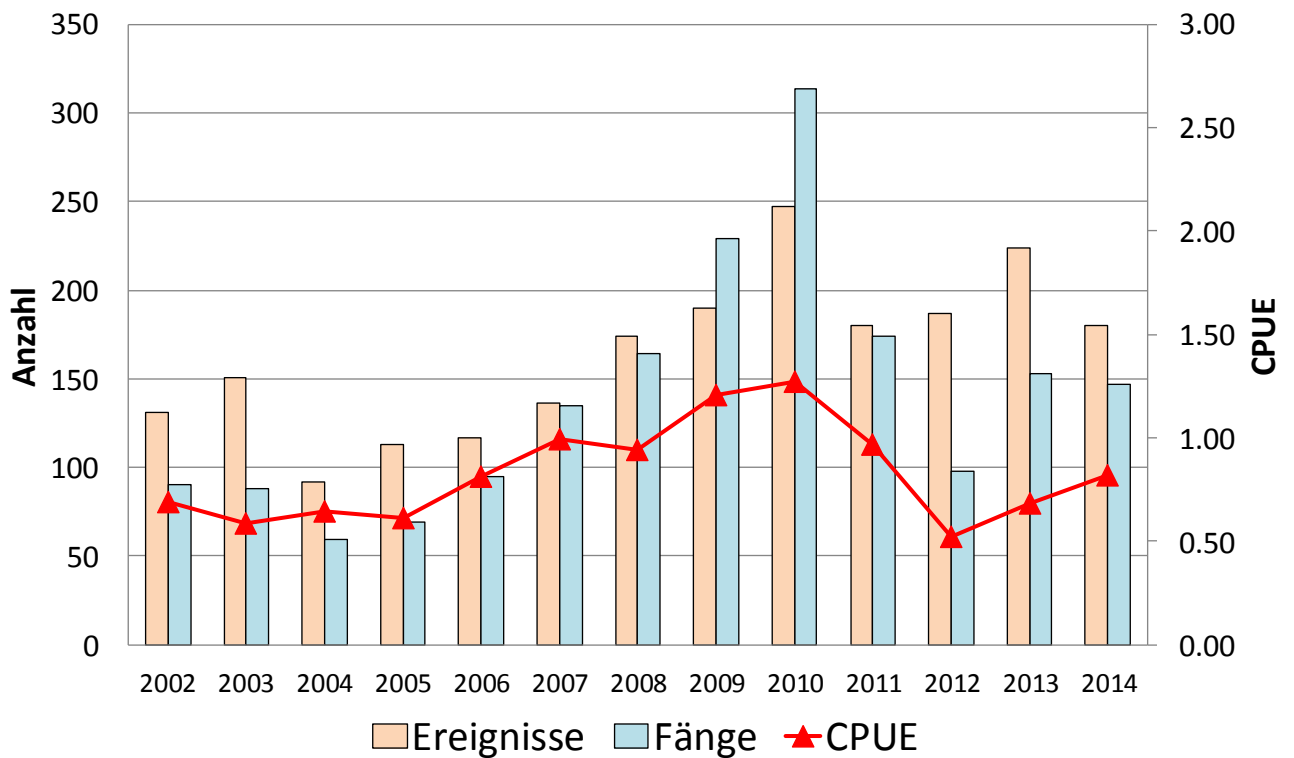

Abbildung G.4: Saisonverlauf - Aktivität und Fangerfolg (Seen)

Ab 2012 wurde die Seeuferfischerei um einen Monat bis am 15. Oktober verlängert. Daher sind für den Oktober noch keine 10-jährigen Mittel vorhanden bzw. ist ein adäquater Vergleich der Septemberdaten mit dem 10-jährigen Mittel vorläufig nicht möglich (bisher September mit 15 Fangtagen, neu ab 2012 mit 30 Fangtagen).

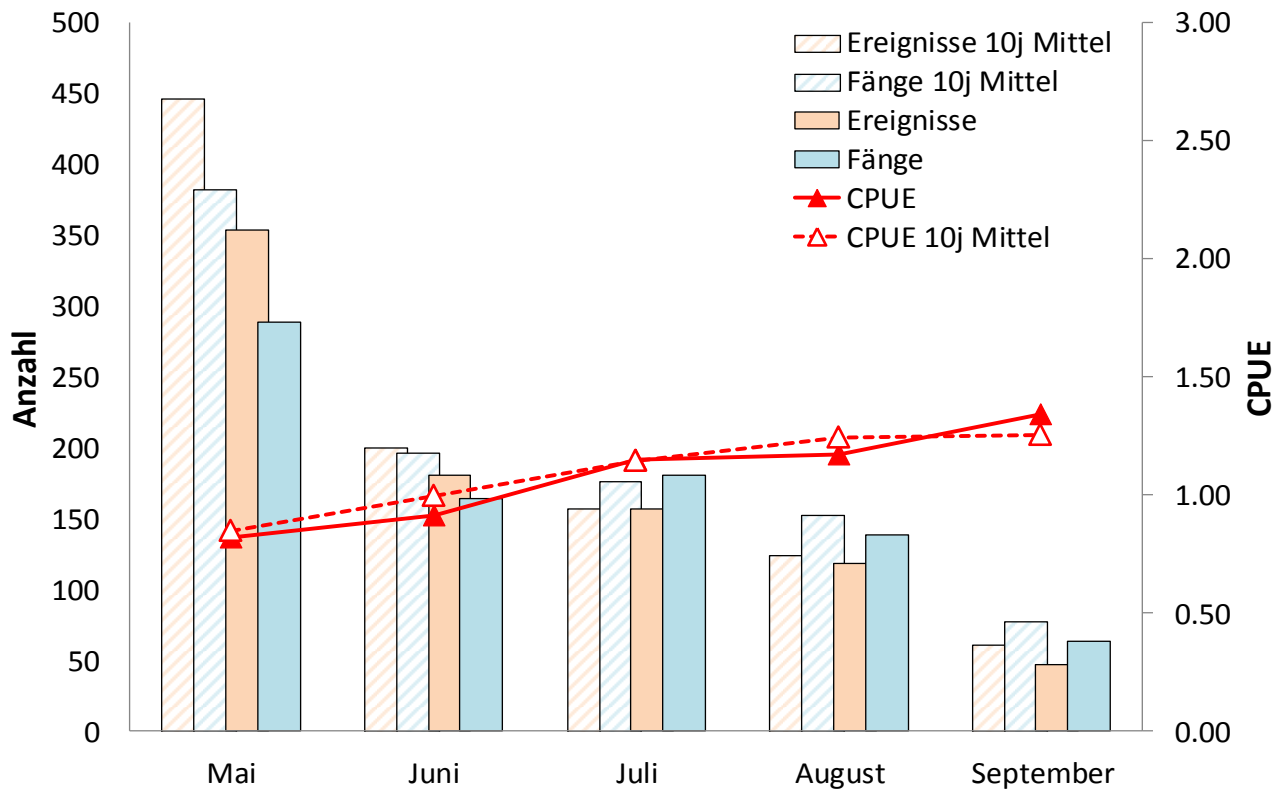
H1: Valle Mesolcina

Sonderregelungen 2014:

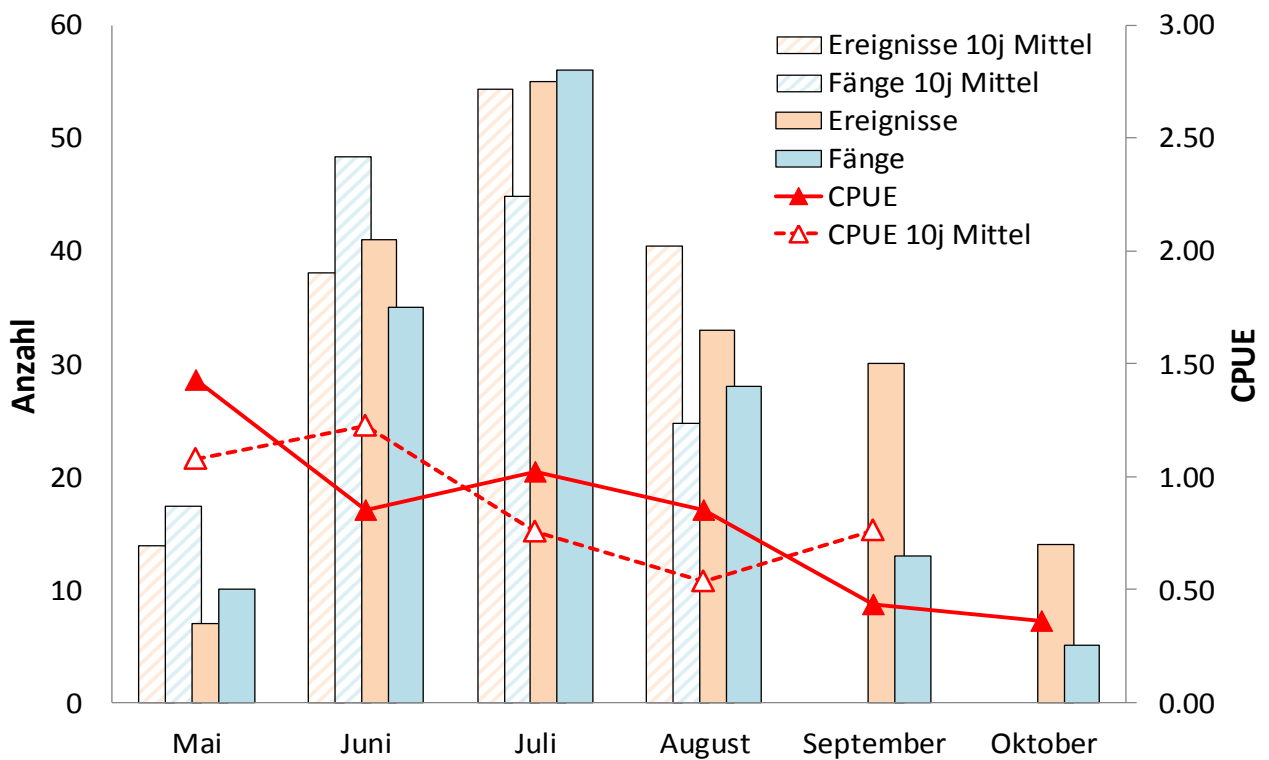
Lago Isola (8002): Kunstköder ab 100 mm Totallänge dürfen mit maximal 6 Angelspitzen (entspricht 2 Dril-lings-Haken) bestückt werden. Die Hakenöffnung muss mindesten 9 mm, die Bogenweite bei Drillingen mindestens 18 mm betragen. Ausschliesslich für diese Montage sind auch Widerhaken erlaubt.

Tabelle H1.1: Indexzahlen

	2014	10j Mittel	Entwicklung
Anzahl aktive Fischer	590	572	+3.1%
Anzahl Ereignisse	4'420	5'105	-13.4%
Ereignisse pro Fischer	7.5	8.8	-14.8%
Anzahl gefangener Fische	4'604	5'957	-22.7%
Anzahl Fische pro Ereignis (CPUE)	1.04	1.14	-8.9%
Anzahl Fische pro Fischer	7.8	10.2	-23.6%
Erfolgsquote (% erfolgreiche Ereignisse)	48%	51%	-2.8%

Tabelle H1.2: Übersicht Aktivität und Fangenerfolg

Ereignisse	2014	10j Mittel	Entwicklung
Fliessgewässer	3'263	4'221	-23%
Seen Total	1'157	884	+31%
TOTAL	4'420	5'105	-13%
Fänge	2014	10j Mittel	Entwicklung
Fliessgewässer	3'772	5'258	-28%
Seen Total	832	699	+19%
TOTAL	4'604	5'957	-23%
CPUE	2014	10j Mittel	Entwicklung
Fliessgewässer	1.16	1.21	-4%
Seen Total	0.72	0.79	-9%
TOTAL	1.04	1.14	-9%

Tabelle H1.3: Artenspektrum

Fliessgewässer	2014	10j Mittel
Bach-/Seeforelle	3'712	5'201
Regenbogenforelle	50	35
Bachsaibling	10	4
Äsche	0	13
andere Arten	0	3
Seen	2014	10j Mittel
Bach-/Seeforelle	187	228
Seesaibling	357	243
Regenbogenforelle	190	72
Bachsaibling	0	38
Kanadische Seeforelle	35	9
Flussbarsch/Egli	37	75
Hecht	24	13
Rotfeder	2	18
andere Arten	0	6



Abbildung H1.1: Entwicklung - Aktivität und Fangenerfolg (Fließgewässer)



Abbildung H1.2: Entwicklung - Aktivität und Fangenerfolg (Seen)

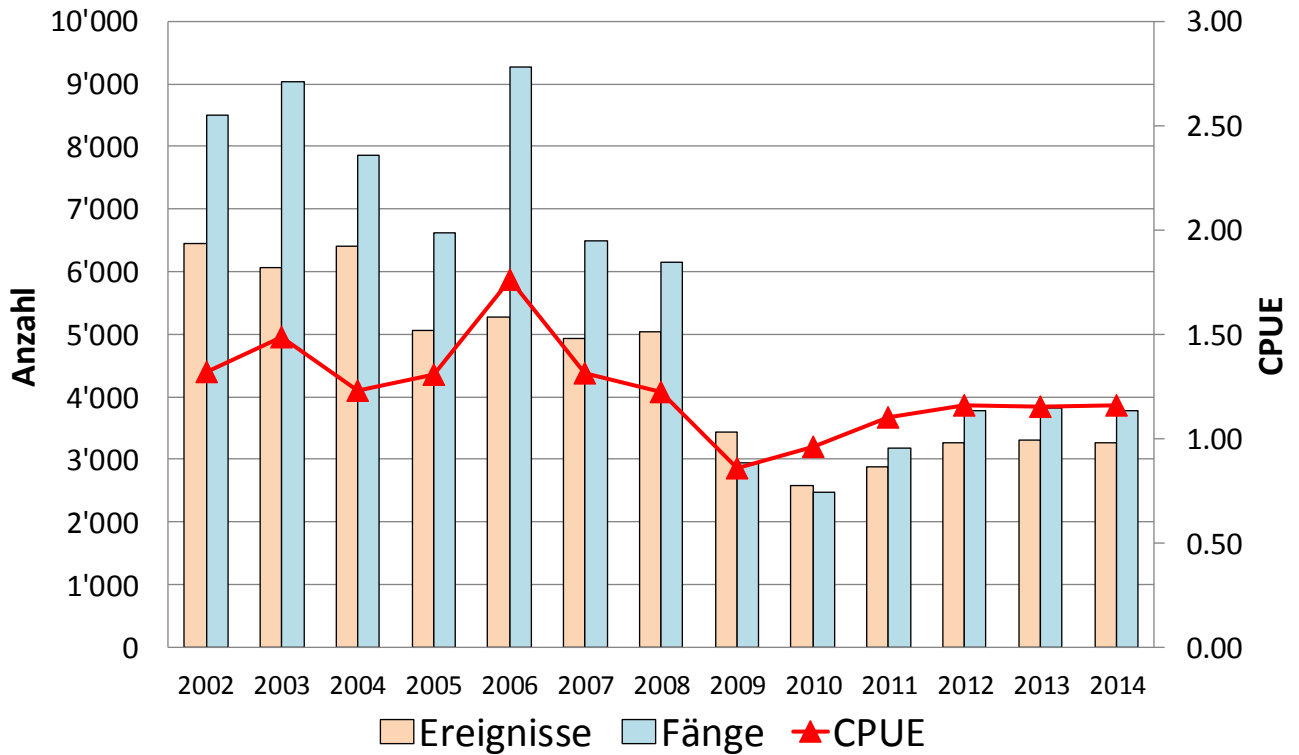

Abbildung H1.3: Saisonverlauf - Aktivität und Fangenerfolg (Fließgewässer)

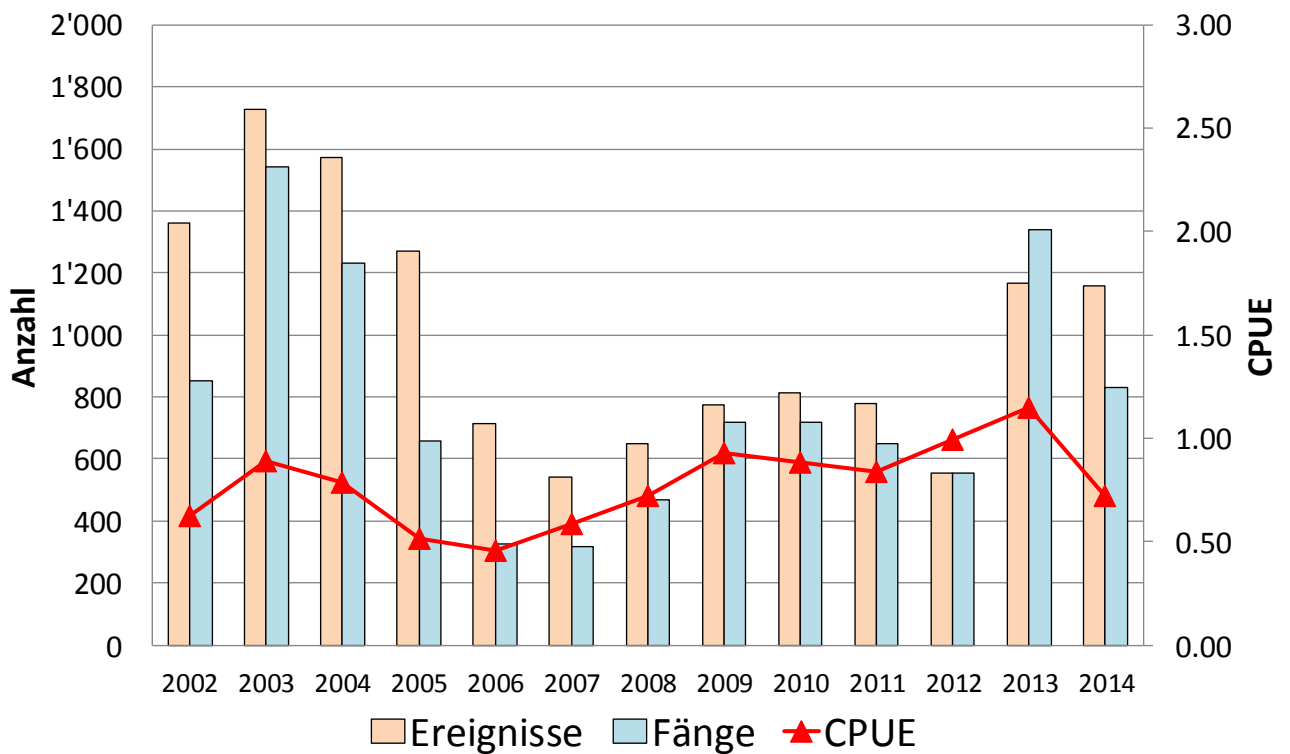

Abbildung H1.4: Saisonverlauf - Aktivität und Fangenerfolg (Seen)

Ab 2012 wurde die Seeuferfischerei um einen Monat bis am 15. Oktober verlängert. Daher sind für den Oktober noch keine 10-jährigen Mittel vorhanden bzw. ist ein adäquater Vergleich der Septemberdaten mit dem 10-jährigen Mittel vorläufig nicht möglich (bisher September mit 15 Fangtagen, neu ab 2012 mit 30 Fangtagen).

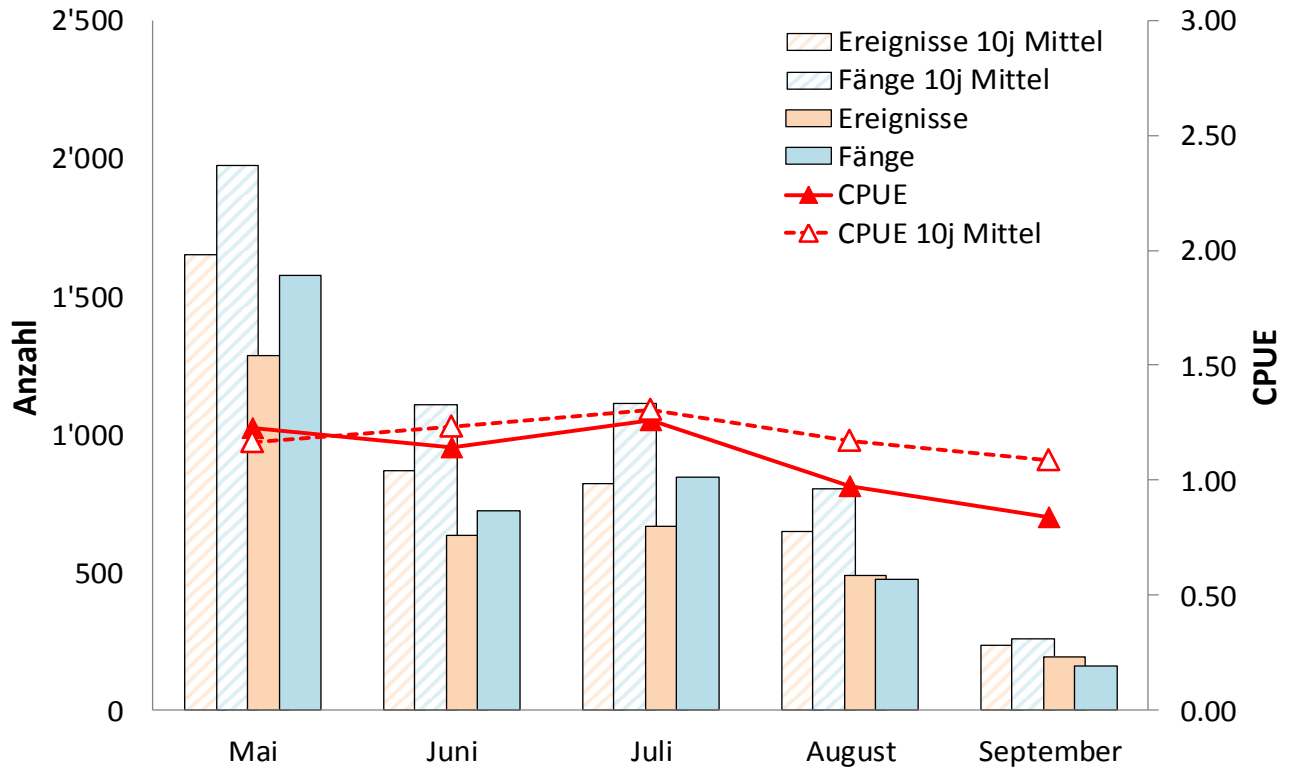
H2: Val Calanca

Sonderregelungen 2014: keine

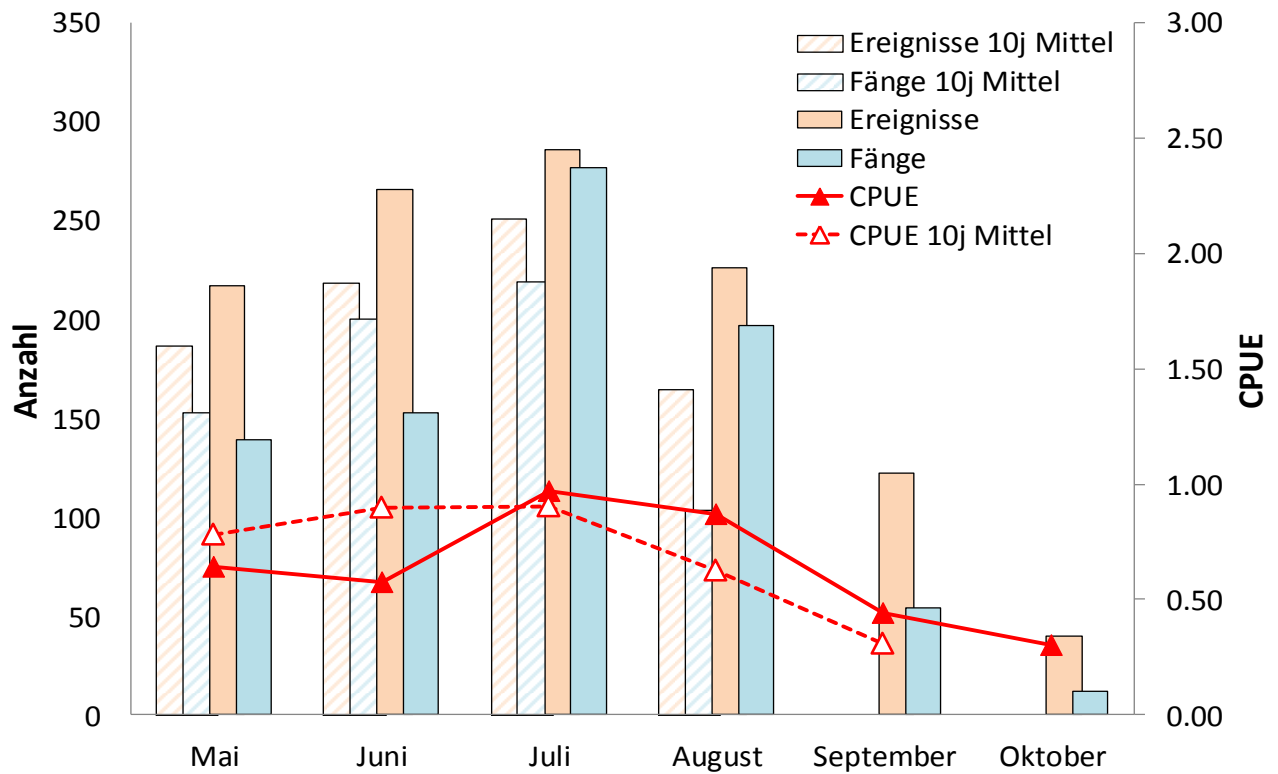
Tabelle H2.1: Indexzahlen

	2014	10j Mittel	Entwicklung
Anzahl aktive Fischer	187	225.8	-17.2%
Anzahl Ereignisse	1'132	2'114	-46.4%
Ereignisse pro Fischer	6.1	9.3	-35.1%
Anzahl gefangener Fische	2'256	3'951	-42.9%
Anzahl Fische pro Ereignis (CPUE)	1.99	1.85	+7.6%
Anzahl Fische pro Fischer	12.1	17.4	-30.6%
Erfolgsquote (% erfolgreiche Ereignisse)	60%	63%	-3.5%

Tabelle H2.2: Übersicht Aktivität und Fangerfolg

Ereignisse	2014	10j Mittel	Entwicklung
Fliessgewässer	874	961	-9%
Seen Total	258	1'152	-78%
TOTAL	1'132	2'114	-46%
Fänge	2014	10j Mittel	Entwicklung
Fliessgewässer	2'001	2'231	-10%
Seen Total	255	1'720	-85%
TOTAL	2'256	3'951	-43%
CPUE	2014	10j Mittel	Entwicklung
Fliessgewässer	2.29	2.33	-2%
Seen Total	0.99	1.44	-31%
TOTAL	1.99	1.85	+8%

Tabelle H2.3: Artenspektrum

Fliessgewässer	2014	10j Mittel
Bach-/Seeforelle	1'978	2'269
Regenbogenforelle	0	7
Bachsaibling	23	5
andere Arten	0	0
Seen	2014	10j Mittel
Bach-/Seeforelle	244	1'677
Seesaibling	0	0
Regenbogenforelle	1	1
Kanadische Seeforelle	10	38
andere Arten	0	1



Abbildung H2.1: Entwicklung - Aktivität und Fangenerfolg (Fließgewässer)



Abbildung H2.2: Entwicklung - Aktivität und Fangenerfolg (Seen)

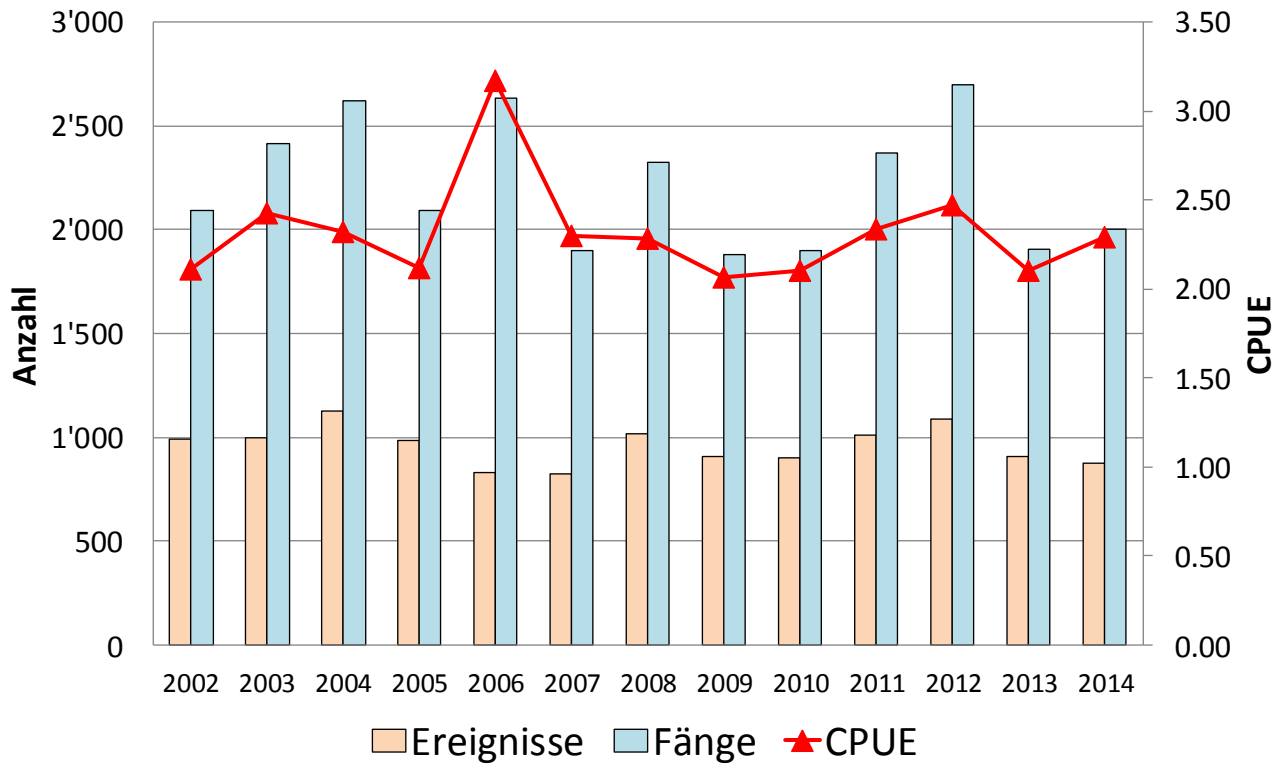

Abbildung H2.3: Saisonverlauf - Aktivität und Fangenerfolg (Fließgewässer)

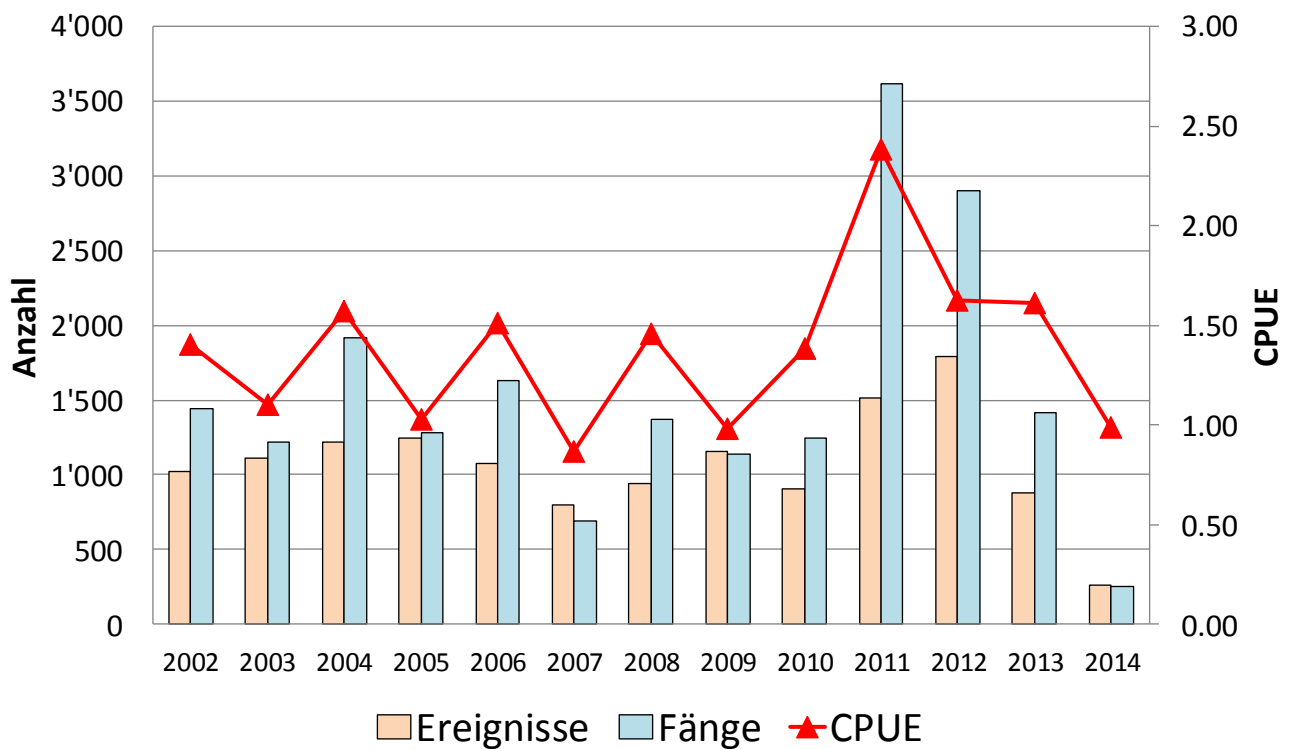

Abbildung H2.4: Saisonverlauf - Aktivität und Fangenerfolg (Seen)

Ab 2012 wurde die Seeuferfischerei um einen Monat bis am 15. Oktober verlängert. Daher sind für den Oktober noch keine 10-jährigen Mittel vorhanden bzw. ist ein adäquater Vergleich der Septemberdaten mit dem 10-jährigen Mittel vorläufig nicht möglich (bisher September mit 15 Fangtagen, neu ab 2012 mit 30 Fangtagen).

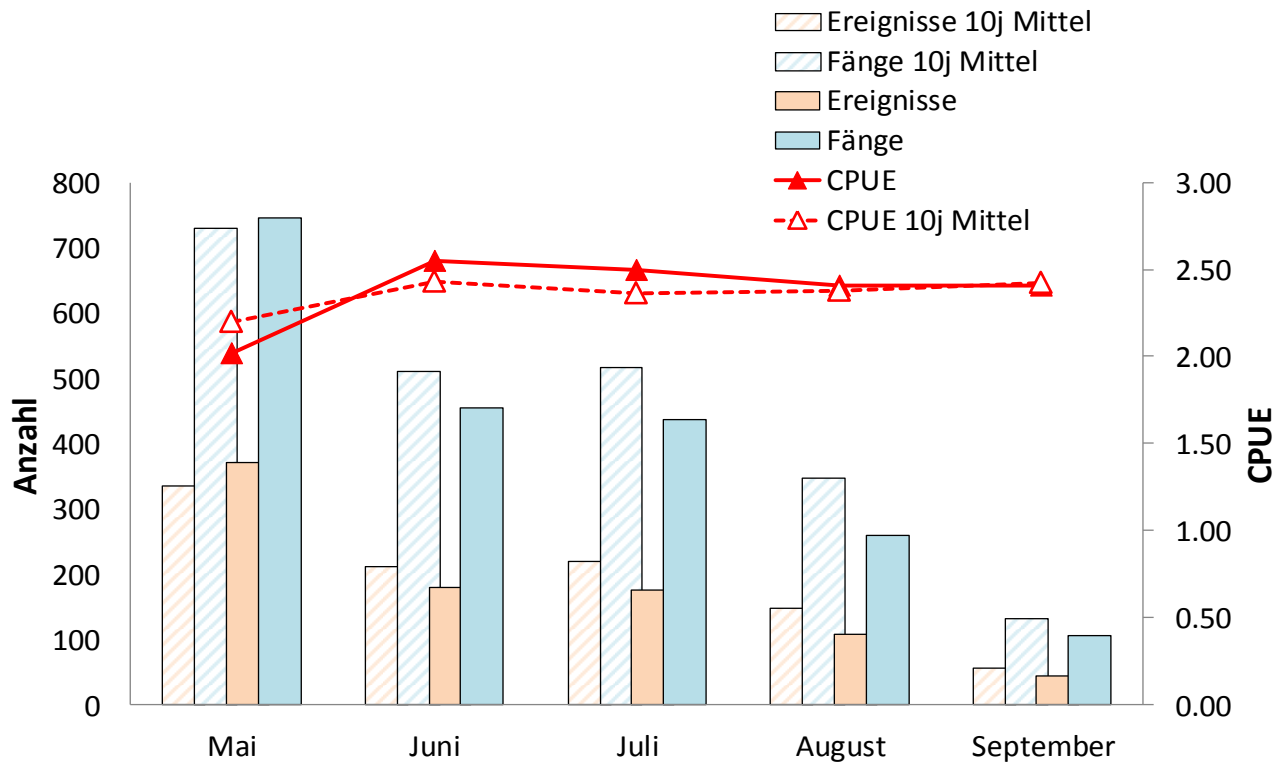
Andrea Stephan Baumann
Fischerei- und Wildökologe
Amt für Jagd und Fischerei
Graubünden
Loëstrasse 14
CH-7001 Chur

Tel: 081 257 38 96
Fax: 081 257 21 89

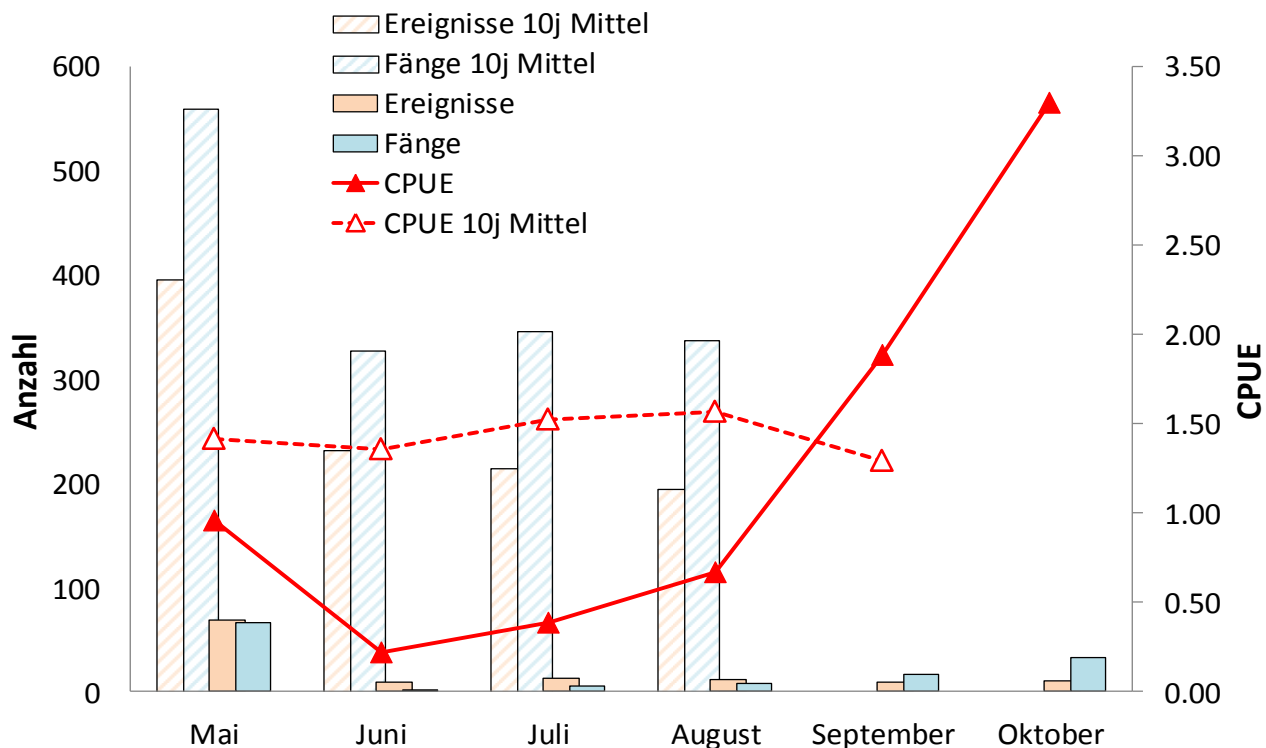
Andrea.Baumann@ajf.gr.ch