



**Projekttitlel:** Rimozione ostacoli alla migrazione della fauna ittica

| Gewässer       |  |
|----------------|--|
| Gemeinde       | Cama   |
| Einzugsgebiet  | Moesa  |
| Gewässer       | Moesa  |
| Gewässernummer | 8001012  |
| Gewässertyp    | Fiume  |
| Fischarten     | Trota fario, trota di lago, scazzone, temolo, bottatrice                   |
| Besonderheiten | Progetto a medio-lungo termine di rimozione degli ostacoli alla migrazione |

| Trägerschaft / Kosten |   |
|-----------------------|---|
| Bauherrschaft         | Ufficio tecnico dei Grigioni                                |
| Ausführung            | Impresa edile Gattoni Sa, Soazza                            |
| Baubegleitung         | Studio tecnico Dressi Marco, Arvigo; Ufficio caccia e pesca |
| Kosten                | Fr. 40'000.-  |
| Finanzierung          | Confederazione, Cantone                                     |
| Bauzeit               | Novembre 2010   |

| Projektperimeter |            |             |                   |
|------------------|------------|-------------|-------------------|
| Blatt LK 25:0000 | 1294 GRONO | Koordinaten | 733 296 / 125 493 |
| Länge            | 70 m       | Breite      | 23 m              |

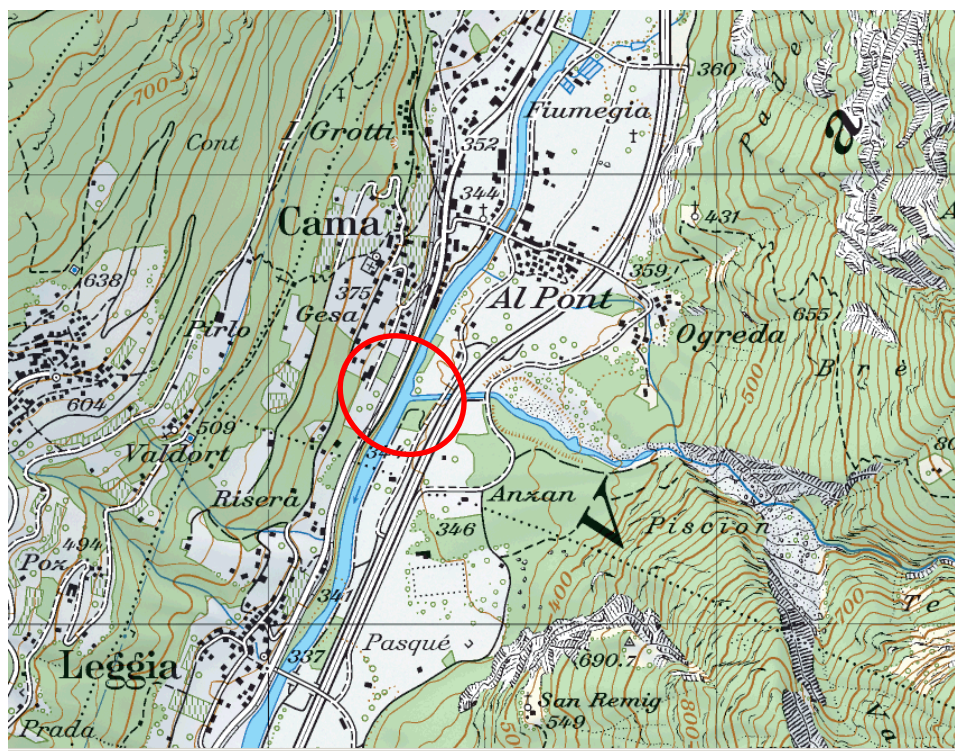



### Ausgangszustand

Le due briglie esistenti lungo la Moesa presso la foce del riale Val Cama realizzate per la stabilizzazione dell'alveo in seguito all'alluvione del 1978 ostacolavano con basse portate la risalita di piccoli pesci lungo la Moesa.

### Projektziele

- permettere la libera migrazione dei pesci lungo la Moesa a ogni specie e d'età durante tutto l'anno

### Massnahmen

- risanamento delle due briglie mediante la posa di grossi blocchi di pietra a monte e a valle delle stesse
- apporto di materiale ghiaioso

### Bewertung der Massnahmen

|                                |   |
|--------------------------------|---|
| Hochwasserschutz               | migliorata                                    |
| Ökologische Funktionsfähigkeit | fortemente migliorata                         |
| Systemrelevanz                 | importante                                    |
| Leitarten                      | trota fario, trota di lago, temolo e scazzone |
| Lebensräume                    | migliorato                                    |
| Landschaftsbild                | migliorato                                    |
| Freizeitwert                   | non rilevante                                 |
| Kosten-Nutzenverhältnis        | ottimale                                      |

### Erfolgskontrollen

Non necessario





# GEWÄSSERAUFWERTUNGSMASSNAHMEN IM KANTON GRAUBÜNDEN: PROJEKTBSCHRIEB

## Bilddokumentation

Vorher

Nachher







## GEWÄSSERAUFWERTUNGSMASSNAHMEN IM KANTON GRAUBÜNDEN: PROJEKTBESCHRIEB

Weitere Bilder

