

Svolgimento generale dei test nelle aziende

Il grafico illustra lo svolgimento del progetto, dall'adesione di un'azienda fino alla ripetizione dei test:

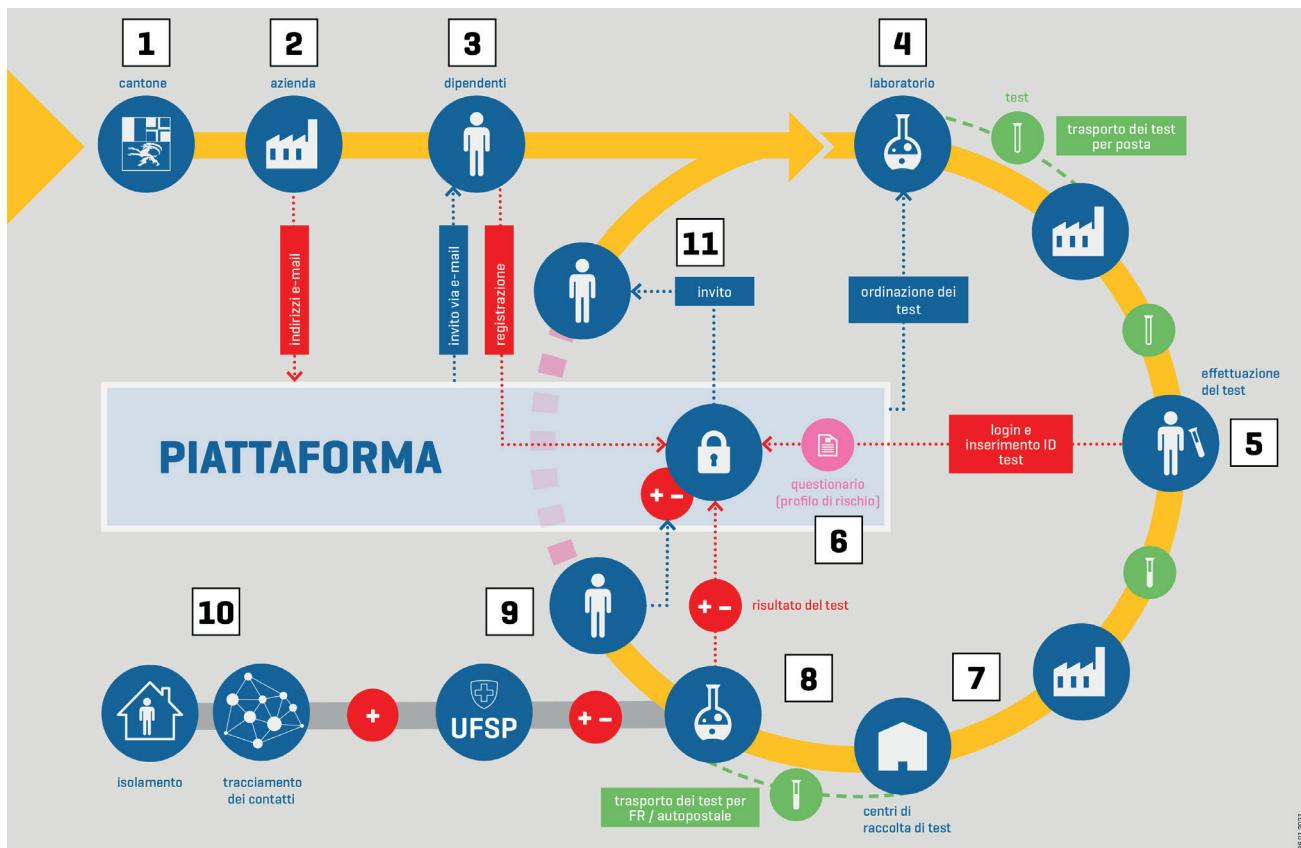

- 1** Il Cantone riceve l'annuncio dell'azienda.
- 2** L'azienda trasmette gli indirizzi e-mail del proprio personale alla piattaforma di progetto. La protezione dei dati è garantita in ogni momento.
- 3** Tutti i collaboratori (sia quelli presenti in azienda, sia quelli che lavorano da casa) ricevono un invito per e-mail e possono in seguito registrarsi con i propri dati personali. La partecipazione è facoltativa per tutti i collaboratori.
- 4** L'azienda riceve per posta il corrispondente numero di kit per il test.
- 5** I collaboratori ritirano il kit per il test salivare ed effettuano il test autonomamente.
- 6** In seguito compilano un questionario online relativo al loro comportamento (mobilità/contatti) e al loro stato di salute. Sulla base di queste indicazioni («profilo di rischio»), mediante l'ausilio di un algoritmo viene definito quando debbano effettuare il prossimo test (da quotidianamente a settimanalmente).
- 7** I test vengono raccolti in azienda e portati al punto di raccolta.
- 8** Da lì i test vengono trasportati in laboratorio, dove vengono analizzati. Il risultato è disponibile dopo 48 ore.
- 9** I collaboratori vengono informati per SMS e scaricano il risultato dalla piattaforma. In caso di risultato positivo, i collaboratori si mettono immediatamente in auto-isolamento a casa.
- 10** In caso di risultato positivo, i collaboratori vengono contattati dal contact tracing e informati in merito all'ulteriore procedura.
- 11** I collaboratori ricevono un'invito a sottoporsi al prossimo test (il momento dipende dal loro profilo di rischio).

V. 16.02.2021

VACCINARE & TESTARE, TESTARE, TESTARE

graubünden.
grischun.
grigioni.