



Istruzioni relative all'annuncio delle misure uniche con consulenza e controllo del forestale nel quadro dei progetti per la qualità del paesaggio dei Grigioni (QPGR)

1 MISURE

Nel caso delle seguenti misure elencate, il forestale di settore fornisce una consulenza prima dell'attuazione e procede al collaudo dopo l'attuazione.

N.	Misura	Osservazione
C 1.1	Cura delle siepi/dei boschetti campestri	
C 1.2	Cura e gestione di gruppi di alberi isolati	
C 1.4	Cura di fossati e margini di ruscelli	con boschetti rivieraschi
C 1.6	Cura dei sentieri per la conduzione del bestiame	
C 1.7	Mantenimento dell'apertura di superfici a margine di boschi	
C 2.1	Cura o decespugliamento di superfici dall'elevato valore paesaggistico	
C 2.3	Decespugliamento di superfici invase da cespugli e arbusti tramite pascolamento annuale adeguato con animali adatti allo scopo	pascolo di specie animali adatte
D 1.3	Piantagione di cespugli e arbusti (singoli o siepi) e di boschetti rivieraschi	

2 DATE

Pianificazione, attuazione e conteggio

Annuncio dei lavori previsti:

Entro il **30 aprile**, l'agricoltore pianifica e annuncia al forestale di settore le misure previste per l'anno successivo (inoltre dei moduli compilati e firmati, punti 1-6 delle misure C 1.1; C 1.2/C 1.4/C 1.6/C 1.7; C 2.1/C 2.3; D 1.3). Gli allegati indicati nei moduli devono essere obbligatoriamente acclusi. Il forestale di settore discute gli interventi previsti riguardo al loro genere e alla loro entità con la persona incaricata dell'attuazione. Gli interventi che non sono stati integrati nell'accordo con gli agricoltori, non possono essere conteggiati tramite il QPGR e non beneficiano di alcun contributo.

Notifica della conclusione dei lavori:

I lavori eseguiti vengono notificati al forestale di settore (idealmente insieme alla pianificazione per l'anno successivo) entro il **30 aprile** (inoltre del modulo compilato e firmato, punti 7-9). Le notifiche inoltrate in ritardo potranno essere prese in considerazione soltanto nell'anno

successivo.

I lavori d'attuazione possono essere eseguiti tra **ottobre e marzo**. Altre date devono essere concordate con il forestale di settore.

Il forestale di settore controlla i lavori pianificati ed eseguiti (d'intesa con l'agricoltore, da solo o insieme a quest'ultimo). Il forestale di settore valuta la pianificazione e compila la sezione verde dedicata alle misure attuate, le firma e le inoltra entro **fine luglio all'Ufficio per l'agricoltura e la geoinformazione (UAG)**:

Ufficio per l'agricoltura e la geoinformazione
Martin Jenny
Ringstrasse 10
7001 Coira

I contributi vengono versati ogni anno in **novembre**, insieme ai pagamenti diretti.

3 MODULI RELATIVI ALL'ANNUNCIO DELLE MISURE

Convenzione di gestione riguardante i contributi per la qualità del paesaggio: modulo per la notifica

Gli agricoltori hanno stipulato un accordo con l'UAG al fine di attuare queste misure. Tutte le misure autorizzate sono consultabili nel geoportale all'interno della rubrica "Qualità del paesaggio" (ill. 1).

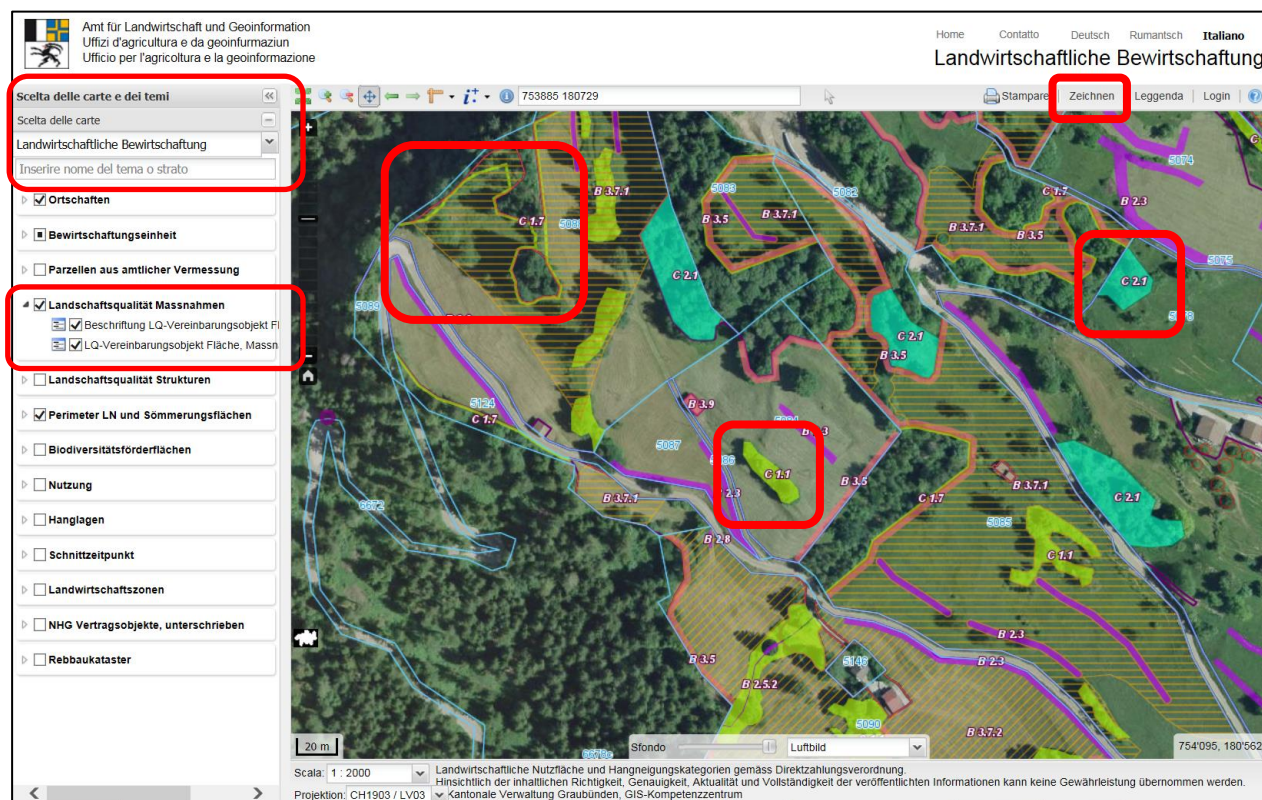

Ill. 1: misure integrate nel geoportale

Le misure non elencate ed evidenziate nel geoportale devono essere integrate nella lista degli oggetti allegata alla convenzione dall'agricoltore insieme all'ufficio consulente e possono essere attuate e conteggiate solo in seguito. **Il forestale firma soltanto le misure integrate ed evidenziate sulla carta delle superfici (ill. 1).**

La superficie prestampata (ill. 1, demarcata in rosso) non sempre corrisponde all'entità massima possibile della misura da attuare sulla rispettiva particella. L'entità effettiva viene determinata dal forestale di settore ad attuazione avvenuta e inserita a destra nella colonna verde sul modulo di notifica.

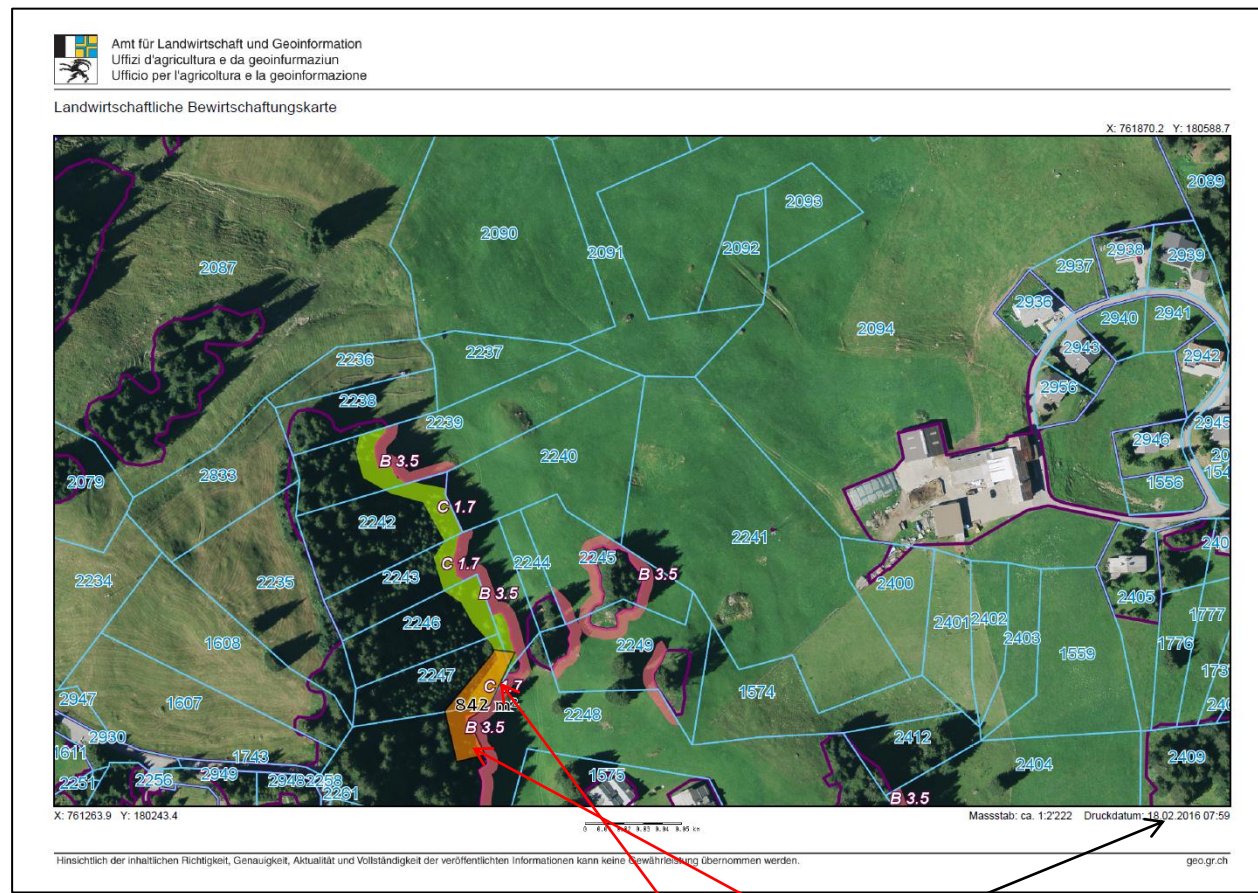

III. 2: estratto del piano stampato nel geoportale

L'estratto del piano con le misure integrate va allegato sia all'annuncio, sia alla notifica successiva all'attuazione. Nella prima fase va tracciata la superficie pianificata, nella seconda fase il forestale di settore deve determinare ed evidenziare nel piano la superficie effettivamente curata. Indicare la data della stampatura.

Moduli: annuncio delle misure

Per le seguenti misure devono essere utilizzati moduli di annuncio appositi.

- Modulo C 1.1: Cura delle siepi/dei boschetti campestri
- Modulo C 1.2: Cura e gestione di gruppi di alberi isolati / C 1.4: Cura di fossati e margini di ruscelli / C 1.6: Cura dei sentieri per la conduzione del bestiame / C 1.7: Mantenimento dell'apertura di superfici a margine di boschi
- Modulo C 2.1: Cura o decespugliamento di superfici dall'elevato valore paesaggistico / C 2.3: Decespugliamento di superfici invase da cespugli e arbusti tramite pascolamento annuale adeguato con animali adatti allo scopo
- Modulo D 1.3: Piantagione di cespugli e arbusti (singoli o siepi) e di boschetti rivieraschi

I moduli e altre informazioni sono disponibili sul sito web: www.alg.gr.ch > Servizi > Agricoltura > Pagamenti diretti > Qualità del paesaggio. Tutti e quattro i moduli presentano la stessa struttura. I campi o gli allegati da compilare obbligatoriamente sono evidenziati in rosso. I campi da compilare dal forestale di settore sono evidenziati in blu o in verde. L'ill. 3 ne presenta un estratto.

Notifica della misura: C 1.1 Cura delle siepi/dei boschetti campestri		contributo stimato UAG _____ Fr/a	
(da compilare dall'agricoltore prima del lavoro e da consegnare al forestale entro il 30 aprile)		contributo versato UAG _____ Fr/a	
1 Dati di base è obbligatorio compilare e consegnare le caselle in rosso		controllo	
		(da compilare dal forestale dopo l'esecuzione dell'intervento di cura; consegna all'UAG da parte del forestale fino al 31 luglio)	
No azienda: _____ /01/ _____	Cognome, nome: _____	parcella no.:	superficie curata effettivamente: _____ a
Indirizzo: _____	Tel./Cellulare: _____ / _____	_____	_____ a
Parcelle No.: _____ / _____ / _____	nel comune: _____	_____	_____ a
Nome locale: _____	Superficie da coltivare: _____ a		
Inizio lavoro pianificato: _____	Fine lavoro: _____		

Ill. 3: estratto del modulo per l'annuncio delle misure C 1.1

Il modulo offre la possibilità di indicare diverse particelle confinanti in un unico modulo. Ad attuazione avvenuta, la rispettiva superficie, risp. l'entità effettiva sulle singole particelle deve però essere indicata per ciascuna particella. I dati di base devono essere inseriti dall'agricoltore. Egli allega i documenti indicati al punto 5 al modulo compilato.

5 Allegati prima dell'intervento (stampato in rosso = allegato necessario da consegnare al forestale)
<ul style="list-style-type: none"> • Foto aeree con riporto della misura di cura prestampata, con disegnate i previsti interventi di cura in aggiunta. (La data di stampa deve essere visibile) (Le foto aeree con il numero di parcella sono disponibili sul geoportale www.alg.gr.ch.) • Le misure che non sono visibili sul portale dei geodati del Grigione e che non sono prestampate, non possono essere firmate dal forestale. Queste misure non ricevono alcun contributo.

Ill. 4: estratto del modulo per l'annuncio delle misure C 1.1

Sui piani basati su fotografie aeree il forestale traccia la superficie pianificata e, nella seconda fase, la superficie curata e indica la superficie per ciascuna particella.

Al link:

<http://www.gr.ch/IT/istituzioni/amministrazione/dvs/alg/servizi/agrar/Seiten/geoportal.aspx>

sono disponibili i piani basati su fotografie aeree.

Geoportale

- agate/agriPortal
- Pagamenti diretti
- Misure promozionali del cantone
- Aziende hobby
- Rilevamento delle strutture
- Diritto fondiario e affitto
- Edifici fuori dalle zone edificabili
- Protezione d. acqu...
- Protezione degli animali
- Statistica

Geoportale

[Cartina interattiva delle superfici agricole](#)

Indicazioni relative alla cartina interattiva delle superfici:

- Le informazioni della misurazione ufficiale messe a disposizione su questo geoportale sono fornite senza garanzia e non hanno alcun effetto giuridico..
- La rete di particelle non corrisponde sempre allo stato attuale e non è ancora disponibile per tutti i comuni del Cantone dei Grigioni.

[Istruzioni per l'uso della carta delle superfici interattiva \(PDF, 1473KB\)](#)

III. 5: estratto dal sito web: www.alg.gr.ch (link vedi sopra)

Sul geoportale possono essere consultate tutte le misure QP. Esiste anche la possibilità di digitalizzare le superfici curate sullo schermo; la rispettiva superficie viene visualizzata direttamente. Prenda per favore in considerazione le istruzioni di appartenenza.



III. 6: estratto di una superficie digitalizzata sul geoportale