Region Viamala

Regionaler Richtplan 1:10'000

Anpassung 2016

Materialabbau und -verwertung, Nr. 3.610

Beschluss der Präsidentenkonferenz:

Thusis, den .....

sig. Werner Natter
Vorsitzender der Präsidentenkonferenz

sig. Jürg Obrist
Geschäftsführer

Genehmigung der Regierung mit RB Nr. vom

Der Regierungspräsident
sig. Dr. Mario Cavigelli

Der Kanzleidirektor
sig. Daniel Spadin

regionviamala

Untere Gasse 1
Postfach 180
7430 Thusis
Tel. 081 632 15 30
www.regionviamala.ch
info@regionviamala.ch

Ausgangslage		Richtplaninhalt	
kantonal	regional	kantonal	regional

Übrige Raumnutzungen und weitere Infrastrukturen
Teil Materialabbau und Deponie

Materialabbau

Weitere Richtplaninhalte (Information)

Landschaftsschutzgebiet (Festsetzung)

Naturschutzgebiet

Wald mit besonderer Schutzfunktion

Wildruhegebiete

Landschaften und Naturdenkmäler von nationaler Bedeutung (BLN)

Moorlandschaft von nationaler Bedeutung

Wanderwegnetz

Waffen- und Schiessplatz des Bundes

Materialabbau und -verwertung

Skitourengebiete

Regionsgrenze
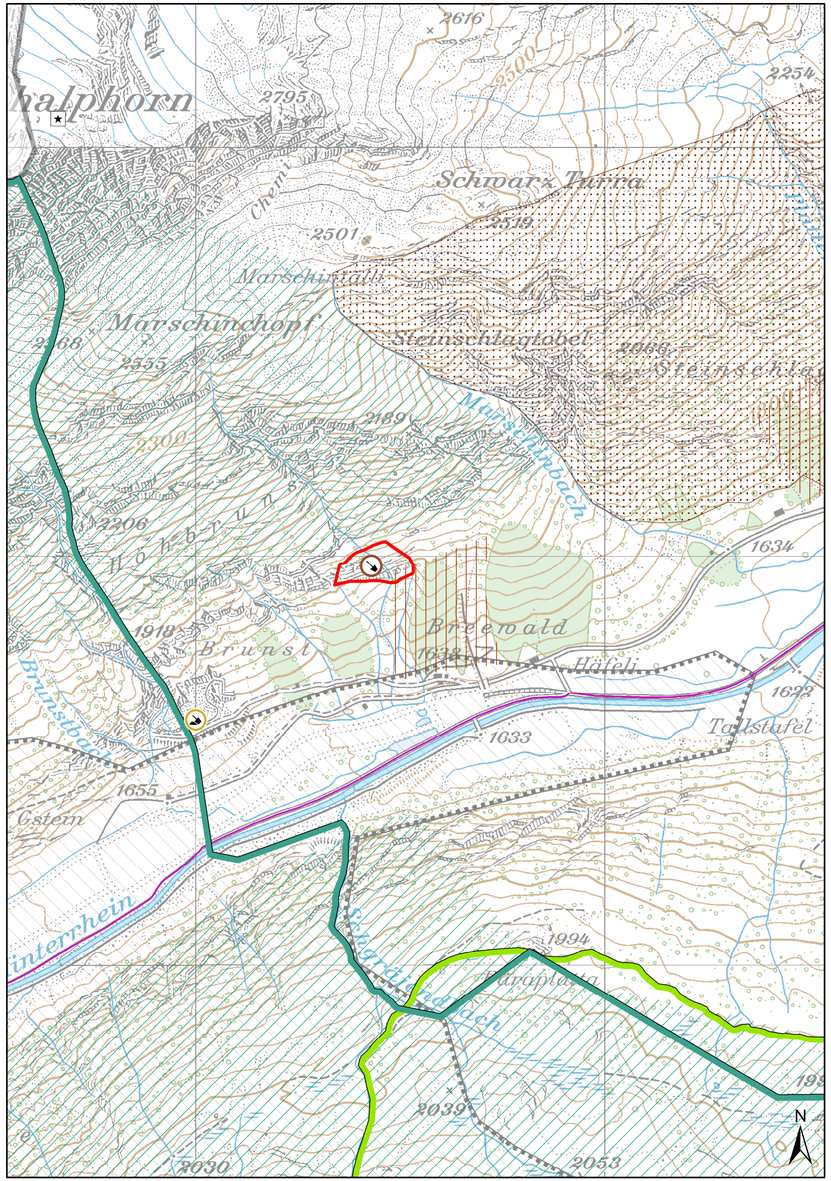
Gewässer