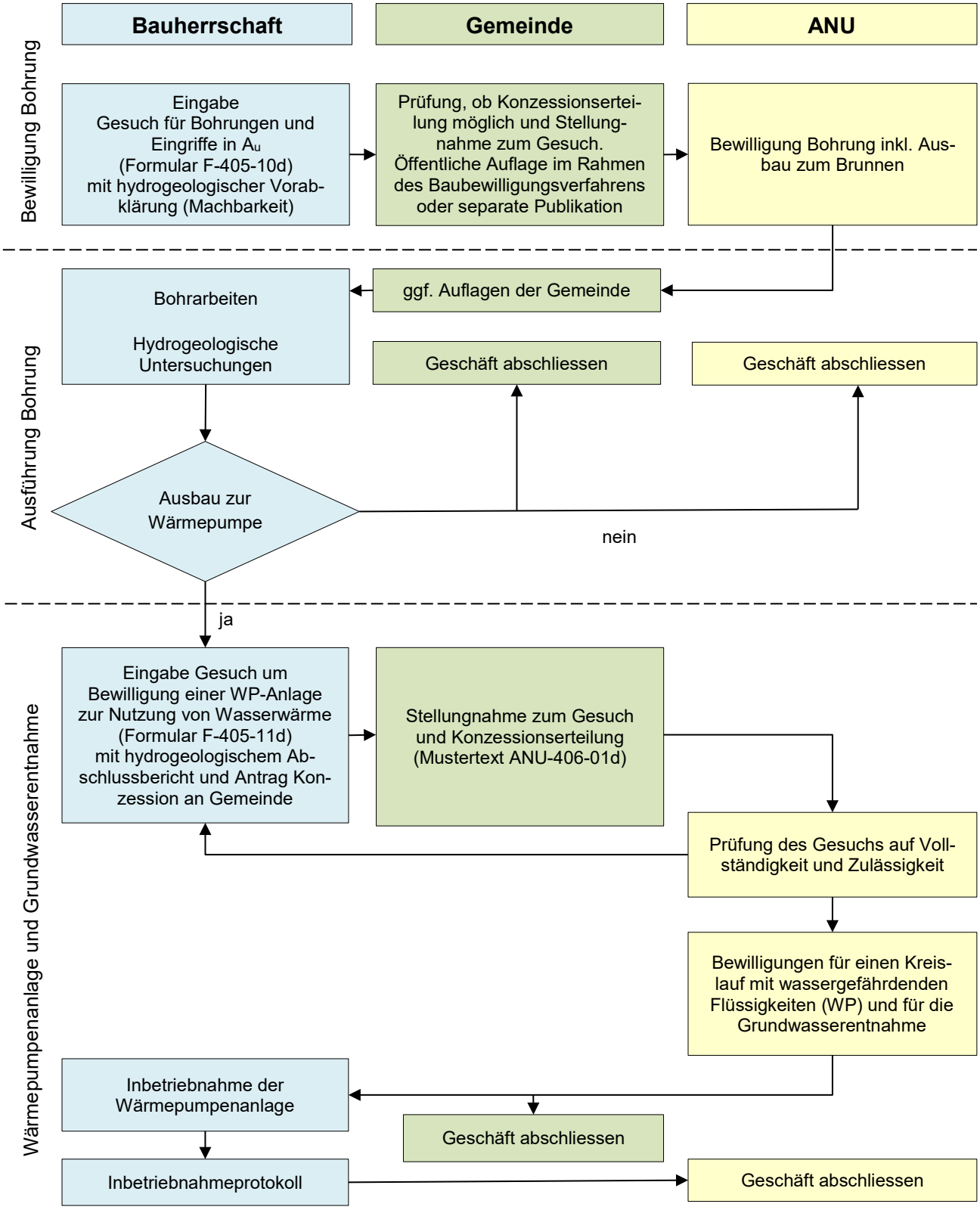Ablauf Bewilligungsverfahren Wärmepumpenanlage mit Grundwasser