



DOMANDA DI BORSA DI STUDIO

Le domande devono essere presentate entro 3 mesi dopo l'inizio della formazione risp. dell'anno scolastico!

1. Per quale anno scolastico viene presentata la domanda di borsa di studio?

anno scolastico 2022/23 data da a
gg.mm.aaaa gg.mm.aaaa

2. Persona che si trova in formazione (candidato/a)

sexo maschile femminile

N. assicurazione sociale (NAVS13) Esempio: 756.3807.9372.84

cognome ->

nome ->

data di nascita gg.mm.aaaa

indirizzo ->

NPA / luogo ->

sotto tutela sì ->

nazionalità ->

cantone di appartenenza ->

domicilio civilistico (NPA e luogo)
(Dove è depositato il Suo atto di origine?)

stato civile

confessione ->

no. del registro fiscale

cittadino svizzero / cittadina svizzera

cittadino straniero / cittadina svizzera ->

telefono (telefonia fissa e cellulare)

indirizzo e-Mail

3. Formazione per la quale viene fatta domanda di borsa di studio

forma del diploma

indicare in caso di apprendistato senza SMP con SMP

formazione/facoltà ->

nome e luogo dell'istituto di studio

durata massima della formazione da a

forma del diploma?

La formazione si svolge presso una scuola universitaria (università, scuola univesitaria, ETH, EPFL, scuola universitaria professionale)? sì ->

La formazione avviene all'estero? sì ->

tipo della formazione tempo pieno tempo parziale serale

da compilare solamente se la formazione è a tempo parziale o serale:

giorni della settimana lu ma me gio ve sa

Allegati necessari

modulo-L

vedi modulo-C se nei Grigioni

se sì, copia della decisione relativa alla tutela

vedi modulo-C se Grigioni

vedi modulo-C se protestante/evangelico/a

copia del libretto per stranieri

conferma attuale della scuola o di immatricolazione, risp. conferma di frequenza del semestre

se sì, modulo-H

se sì, Certificato sulla parificazione (riconoscimento statale) della formazione mediante la posizione dello stato.

4. Genitori della persona che si trova in formazione

i genitori sono	<input type="radio"/> sposati assieme <input type="radio"/> divorziati <input type="radio"/> separati <input type="radio"/> mai stati sposati assieme <input type="radio"/> vedovi (un genitore è defunto) <input type="radio"/> i genitori sono defunti <input type="radio"/> i genitori sono sconosciuti	->	sentenza di divorzio accordo di separazione	
attuale risp. ultimo titolare dell'autorità parentale	<input type="radio"/> padre e madre <input type="radio"/> padre <input type="radio"/> madre <input type="radio"/> sotto tutela	->	copia del decreto sulla tutela	
alimenti	<input type="radio"/> la persona che si trova in form. non riceve alimenti <input type="radio"/> il padre paga gli alimenti <input type="radio"/> la madre paga gli alimenti <input type="radio"/> il padre e la madre pagano gli alimenti <input type="radio"/> gli alimenti vengono anticipati dal comune			
Padre	<input type="radio"/> residente nel Canton GR	stato civile del padre		
cognome	<input type="radio"/> celibe		
nome	<input type="radio"/> sposato		
indirizzo	<input type="radio"/> vedovo		
nazione	<input type="radio"/> divorziato	-> copia della sentenza di divorzio	
NPA / luogo	<input type="radio"/> separato	-> copia dell'accordo di separazione	
lingua	<input type="radio"/> risposato		
data di nascita	<input type="radio"/> defunto	-> copie delle decisioni di rendita	
Nuovo no. AVS	<input type="radio"/> sconosciuto	-> conferma del comune solamente se il padre è sconosciuto o se la sua residenza è sconosciuta	
no. der registro fiscale			
privato	lavoro	
<u>Il padre riceve una rendita</u>			-> copie delle decisioni di rendita (genitori e figli)	
<input type="radio"/> AVS	<input type="radio"/> AI	<input type="radio"/> cassa pensioni	<input type="radio"/> assicurazioni	<input type="radio"/> altri
<input type="radio"/> prestazioni complementari (PC)				
Il padre è cittadino straniero E vive in Svizzera E NON è in possesso del permesso di soggiorno C (dimicilio)			-> copia del conteggio dell'imposta alla fonte (Ammin. cant. delle imposte) E copie dei giustificativi relativi alla sostanza e proprietà immobiliare	
Madre	<input type="radio"/> residente nel Canton GR	stato civile della madre		
cognome	<input type="radio"/> nubile		
nome	<input type="radio"/> sposata		
indirizzo	<input type="radio"/> vedova		
nazione	<input type="radio"/> divorziata	-> copia della sentenza di divorzio	
NPA / luogo	<input type="radio"/> separata	-> copia dell'accordo di separazione	
lingua	<input type="radio"/> risposata		
data di nascita	<input type="radio"/> defunta	-> copie delle decisioni di rendita	
Nuovo no. AVS	<input type="radio"/> sconosciuta	-> conferma del comune solamente se il padre è sconosciuto o se la sua residenza è sconosciuta	
no. del registro fiscale			
privato	lavoro	
<u>La madre riceve una rendita</u>			-> copie delle decisioni di rendita (genitori e figli)	
<input type="radio"/> AVS	<input type="radio"/> AI	<input type="radio"/> cassa pensioni	<input type="radio"/> assicurazioni	<input type="radio"/> altri
<input type="radio"/> prestazioni complementari (PC)				
La madre è cittadina straniera E vive in Svizzera E NON è in possesso del permesso di soggiorno C (dimicilio)			-> copia del conteggio dell'imposta alla fonte (Ammin. cant. delle imposte) E copie dei giustificativi relativi alla sostanza e proprietà immobiliare	

5. Fratelli o sorelle della persona che si trova in formazione

Ha dei fratelli o delle sorelle che non hanno ancora concluso l'obbligo scolastico (scuola popolare) o si trovano in una formazione postobbligatoria?

no sì ->

se sì, modulo-G

6. Coniuge della persona che si trova in formazione

È sposato/sposata (persona che si trova in formazione)?

no sì ->

se sì, modulo-V

7. Figli della persona che si trova in formazione

Ha dei figli (persona che si trova in formazione)?

no sì ->

se sì, modulo-K

8. Indirizzo per i pagamenti

cognome

nome

NPA / luogo

genere di pagamento

posta banca

nome della banca

numero clearing

numero del conto

numero IBAN

Esempio: CH17 0077 4110 0000 0000 0

->

Senza numero IBAN non possono essere effettuati pagamenti! Se il numero IBAN non è noto, si informi presso la Sua banca.

Pagamenti all'estero e pagamenti in contanti non sono possibili!

Un'eventuale borsa di studio va versata a un comune o a un servizio sociale, ecc.?

no sì ->

se sì, allegare dichiarazione di cessione firmata

9. Domande sull'anno di formazione corrente

l'anno di formazione corrente è un:

anno/semestre di ripetizione

no sì da a ->

se sì, copia della conferma della scuola

anno/semestre di congedo

no sì da a ->

se sì, copia della conferma della scuola

anno/semestre di pratica

no sì da a ->

se sì, copie del contratto di pratica/ stage e della conferma della scuola

10. Domande sull'andamento della formazione

andamento della formazione normale

no sì ->

copia dell'attestato dell'esame intermedio

C'è stato un cambiamento del luogo di formazione? Se sì, dove:

.....
C'è stato un cambiamento dello studio? Se sì, quale:

.....
Ha altre osservazioni?

sì ->

cifra 18 "osservazioni"

11. Domanda sul reddito conseguito nell'ultimo anno di formazione per il quale è stata versata una borsa di studio

Nel corso dell'anno di formazione per il quale Lei (persona in formazione) ha ricevuto l'ultima volta una borsa di studio, ha anche lavorato **parallelamente** alla formazione? *

no sì ->

se sì, modulo-E

* Non deve necessariamente trattarsi della stessa formazione per la quale presenta ora una domanda di borsa di studio!

Allegati necessari

12. Vitto e alloggio della persona che si trova in formazione durante l'anno scolastico / di formazione

- vitto e alloggio dai genitori
 vitto e alloggio dai genitori con almeno 5 pranzi alla settimana fuori
 vitto e alloggio fuori

13. Spese prevedibili durante l'anno scolastico / di formazione

tasse scolastiche risp. di studio	->	copie della fattura attuale delle tasse scolastiche e della conferma della scuola o di immatricolazione, risp. di frequenza del semestre
materiale didattico, materiale scolastico e tasse		
spese per vitto		
spese per alloggio fuori casa	->	copia del contratto di locazione risp. della fattura spese di convitto/collegio
spese di viaggio	->	copia ricevuta di acquisto abbonamento generale, metà prezzo, biglietto multiplo, binario 7 ecc.

Le spese per l'abbigliamento e la biancheria risp. per l'igiene personale, le assicurazioni, la cultura e altre spese vengono considerate forfettariamente.

14. Entrate previste durante l'anno scolastico / di formazione

esonero tassa scolastica risp. di studio	->	copia della conferma della scuola
salario d'apprendista (lordo per 12 mesi)	->	copia del contratto di tirocinio /di formazione
salario da praticante/stagista (lordo)	->	copia del contratto di pratica/stage
guadagno da attività lavorativa nelle vacanze (lordo)	->	copia del contratto di assunzione/ conteggi del salario
guadagno da attività lavorativa a tempo parziale (lordo)	->	copia del contratto di assunzione/ conteggi del salario
contributi di fondazioni	->	copie delle decisioni di concessione
ulteriori contributi di fondazioni	->	copie delle decisioni di concessione
ulteriori entrate	->	copie delle ricevute
La persona che si trova in formazione riceve alimenti risp. alimenti anticipati o ha diritto a tali? importo mensile	<input type="radio"/> no <input type="radio"/> sì	->	se sì, copia della sentenza di divorzio risp. accordo di separazione; se gli alimenti vengono anticipati, allegare l'attestato del comune
La persona che si trova in formazione riceve una rendita risp. rendita completiva per figli (AVS, AI, cassa pensioni ecc.) o a diritto a tale? importo mensile	<input type="radio"/> no <input type="radio"/> sì	->	se sì, copie delle attuali decisioni di rendita
È impiegato/a?	<input type="radio"/> no <input type="radio"/> sì	->	copia/e del/i contratto/i di assunzione
Percepisce prestazioni complementari (PC)?	<input type="radio"/> no <input type="radio"/> sì	->	copia decisione PC
Percepisce il sussidio di disoccupazione (AD)?	<input type="radio"/> no <input type="radio"/> sì	->	copia dell'attuale compensazione AD
Percepisce il sussidio dell'assistenza sociale?	<input type="radio"/> no <input type="radio"/> sì	->	copia della decisione dell'assistenza sociale

15. Sostanza netta della persona che si trova in formazione

Sostanza netta della persona che si trova in form.	->	copie delle decisioni di tassazione cantonale
Non vanno indicati la sostanza imponibile e la sostanza complessiva, bensì la sostanza netta!		

16. Documenti fiscali da allegare

Della **persona in formazione** (se è maggiorrenne):

Ultima decisione di tassazione imposta...

-> ... **cantonale e comunale**

Dei **genitori** della persona in formazione (vedi foglio d'aiuto ultima pagina):

-> ... **federale diretta E**
... **cantonale e comunale**
(vedi foglio d'aiuto)

Allegati necessari

17. Informazioni generali

- ▶ Le domande devono essere presentate entro 3 mesi dall'inizio della formazione rispettivamente dell'anno scolastico.
Le borse di studio devono essere chieste per ogni anno di formazione!
Non possono essere presentate domande prime dell'inizio della formazione risp. prima dell'inizio dell'anno scolastico. Questo termine d'inoltro per una domanda di borsa di studio deve essere rispettato in ogni caso (è determinante il timbro postale). Se non può essere allegata tutta la documentazione necessaria per l'inoltro della domanda, la domanda va presentata comunque entro i termini stabiliti. L'onere della prova per l'inoltro della domanda di borsa di studio entro il termine stabilito spetta alla persona richiedente risp. alla persona in formazione. Le domande inoltrate in ritardo vengono calcolate pro rata. Il periodo sussidiabile deve essere di almeno tre mesi.
- ▶ Il diritto a contributi vale per formazioni a livello di scuola secondaria II e a livelli superiori.
Vengono versati contributi di formazione anche per la formazione frequentata presso un liceo nell'ambito del ciclo di formazione secondo le direttive nazionali. La 1° e la 2° classe del liceo inferiore non hanno diritto a contributi.
- ▶ La formazione deve portare a un diploma riconosciuto da uno Stato, dalla Confederazione o da un Cantone.
- ▶ Per formazioni pluriennali il diritto a contributi si estende alla durata ordinaria della formazione esclusi due semestri. Nell'ambito di questi anni di formazione vengono concessi contributi di formazione solo per un anno di ripetizione. Per formazioni annuali non vengono concessi contributi di formazione per prolungamenti o ripetizioni. La durata del diritto a contributi può essere prolungata in via eccezionale in particolare per malattia, infortunio o gravidanza. Se la formazione viene interrotta, durante questo periodo, non vengono trasmessi contributi di formazione.
- ▶ Non hanno diritto a borse di studio i periodi di pratica svolti prima dell'inizio o dopo la fine di una formazione. Non hanno diritto a borse di studio gli anni o i semestri di congedo come pure i lavori di dottorato e le abilitazioni.
- ▶ Un semestre o un anno di scambio seguito all'estero può essere sostenuto con una borsa di studio se è riconosciuto dall'istituto di studio svizzero e se viene interamente computato da questo istituto quale prestazione formativa da fornire.
- ▶ Possono essere concesse borse di studio per corsi linguistici soltanto se chi li frequenta ha concluso una prima formazione che dà accesso a una professione e se l'insegnamento avviene presso una scuola diurna ininterrottamente per almeno 16 settimane nella regione linguistica corrispondente.
- ▶ Se avviene un cambiamento di formazione prima della fine del secondo anno di formazione, perchè la formazione non corrisponde ai requisiti e alle attitudini del/la borsista vengono trasmessi contributi di formazione anche per la nuova formazione intrapresa.
Se il cambiamento di formazione avviene dopo il secondo anno di formazione, vengono trasmessi contributi di formazione anche se il periodo, per il quale sono già stati concessi contributi di formazione, detraendo due anni, viene compensato temporalmente con la nuova durata della formazione ordinaria. La compensazione temporale avviene all'inizio della nuova formazione.
Se avviene un secondo cambiamento di formazione, la nuova formazione intrapresa è unicamente lecita a prestiti di studio. Il diritto a borse di studio è nuovamente dato solamente appena una formazione è stata conclusa con successo.
- ▶ Il servizio borse di studio e le autorità di Cantone, distretti, circoli e comuni che elaborano dati conformemente, trasmettono i dati importanti per l'attuazione della legge sui contributi di formazione.
Devono essere trasmessi i seguenti dati dei richiedenti e delle persone che nei loro confronti hanno un obbligo di mantenimento o di assistenza:
 - a) i dati personali;
 - b) i dati concernenti lo stato civile, il luogo di domicilio e di dimora, il permesso di dimora, nonché la situazione di reddito e di sostanza;
 - c) le prestazioni dell'ente pubblico.
- ▶ Il richiedente deve compilare la domanda in modo veritiero e completo, firmarla in modo giuridicamente valido e inoltrarla alla Sezione borse di studio entro il termine stabilito, unitamente alla documentazione richiesta. Egli è tenuto a fornire le informazioni e a comunicare immediatamente i cambiamenti rilevanti per il versamento di contributi di formazione. La violazione di questi obblighi può comportare la revoca di decisioni già emanate o la non entrata nel merito di una domanda pendente.
- ▶ Le borse di studio non possono essere assegnate nè retroattive nè in anticipo.

Ulteriori informazioni Le trova sul nostro sito internet:
www.borsedistudio.gr.ch

18. Osservazioni

19. Firme

I sottoscritti confermano con le loro firme che

- questa domanda è stata compilata fedelmente e completamente,
- gli allegati necessari (laddove questi sono disponibili) ed i eventuali moduli sono allegati alla domanda,
- è stato preso atto in modo particolare delle informazioni elencate sotto la cifra 17,
- di autorizzare il Servizio borse di studio a richiedere tutte le informazioni e la documentazione necessarie per la valutazione del diritto a borse di studio, segnatamente presso assicurazioni, datori di lavoro, istituti di formazione, istituti delle assicurazioni sociali, casse pensioni nonché istituzioni dell'amministrazione pubblica,
- di prendere atto del fatto che dai fogli di calcolo trasmessi risultano il reddito e la sostanza della persona in formazione e dei genitori, e di prestare il proprio consenso affinché le comunicazioni e la documentazione possano essere trasmesse sia alla persona in formazione, sia ai genitori,
- loro prendono atto, che il Cantone dei Grigioni versa sostanzialmente borse di studio sussidiariamente per profitto di terzi,
- di prestare il proprio consenso affinché tutti i dati e i documenti possano essere inviati a fondazioni private per far esaminare la possibilità di concessione di un contributo da parte loro,
- che ogni cambiamento rilevante (p.es. interruzione temporanea o definitiva, periodo di pratica, ecc.) verrà comunicato spontaneamente e senza indugio per iscritto al Servizio borse di studio,

→ La domanda deve essere firmata anche da parte dei genitori anche se la persona che si trova in formazione ha raggiunto già la maggiore età.

luogo e data

.....

firma della **persona che si trova in formazione**

.....

firma del **padre**

.....

firma della **madre**

.....



modulo-L

Allegato alla domanda di borsa di studio

Questo modulo è da compilare e da allegare alla domanda di borsa di studio solamente se Lei inoltra per la prima volta una domanda di borsa di studio per la formazione elencata sotto la cifra 3 della domanda di borsa di studio!

Curricolo

anno scolastico 2022/23

persona che si trova in formazione

cognome

nome

data di nascita

Elencare in modo completo tutte le formazioni e le attività lucrative svolte finora.
 Il modulo non può essere sostituito tramite un curriculum di domanda di assunzione.

Formazioni

	da mese / anno	da mese / anno	diploma ottenuto	domicilio civilistico (NPA e luogo)	Ricevuto borse di studio? Si / No
.....					
.....					
.....					
.....					
.....					
.....					
.....					
.....					
.....					
.....					

Per tutte le formazioni postobbligatorie sono da allegare le copie dei relativi attestati di formazione conclusa.

Attività lucrative

	da mese / anno	da mese / anno	impiego in per cento	domicilio civilistico (NPA e luogo)
.....				
.....				
.....				
.....				
.....				
.....				
.....				
.....				
.....				
.....				

Per tutte le attività lucrative sono da allegare le copie dei certificati di lavoro risp. degli attestati di servizio.

Il modulo-L ed eventuali allegati sono da allegare alla domanda di borsa di studio.



modulo-G

Allegato alla domanda di borsa di studio

Questo modulo è da compilare e da allegare alla domanda di borsa di studio solamente se Lei ha risposto SÌ alla domanda sotto la cifra 5 della domanda di borsa di studio!

anno scolastico **2022/23**

Fratelli/sorelle della persona che si trova in formazione

Nel modulo-G devono essere elencati **TUTTI i fratelli e le sorelle che non hanno ancora concluso l'obbligo scolastico (scuola popolare) o che si trovano in una formazione postobbligatoria (a tempo pieno o a tempo parziale).**

persona che si trova in formazione

cognome
 nome
 data di nascita

cognome nome

data di nascita affidamento padre madre

obbligo scolastico / scuola popolare o bimbo/a sì no

formazione luogo di formazione ->

durata massima della formazione da a

tipo della formazione tempo pieno tempo parziale / serale

vitto e alloggio dai genitori

vitto e alloggio dai genitori, con almeno 5 pranzi alla settimana fuori

vitto e alloggio fuori

reddito lordo per mese

Viene richiesta una borsa di studio per lo stesso periodo? no sì

Allegati necessari

conferma dell'istituto di formazione resp. di studio (solo per le formazioni che si trovano al di fuori dell'obbligo scolastico)

cognome nome

data di nascita affidamento padre madre

obbligo scolastico / scuola popolare o bimbo/a sì no

formazione luogo di formazione ->

durata massima della formazione da a

tipo della formazione tempo pieno tempo parziale / serale

vitto e alloggio dai genitori

vitto e alloggio dai genitori, con almeno 5 pranzi alla settimana fuori

vitto e alloggio fuori

reddito lordo per mese

Viene richiesta una borsa di studio per lo stesso periodo? no sì

conferma dell'istituto di formazione resp. di studio (solo per le formazioni che si trovano al di fuori dell'obbligo scolastico)

cognome nome

data di nascita affidamento padre madre

obbligo scolastico / scuola popolare o bimbo/a sì no

formazione luogo di formazione ->

durata massima della formazione da a

tipo della formazione tempo pieno tempo parziale / serale

vitto e alloggio dai genitori

vitto e alloggio dai genitori, con almeno 5 pranzi alla settimana fuori

vitto e alloggio fuori

reddito lordo per mese

Viene richiesta una borsa di studio per lo stesso periodo? no sì

conferma dell'istituto di formazione resp. di studio (solo per le formazioni che si trovano al di fuori dell'obbligo scolastico)

Per altri fratelli e sorelle deve essere stampato un'altra volta il modulo-G così da poterli elencare sul modulo supplementare.

Il modulo-G ed eventuali allegati sono da allegare alla domanda di borsa di studio.



modulo-K

Allegato alla domanda di borsa di studio

Questo modulo è da compilare e da allegare alla domanda di borsa di studio solamente se la persona che si trova in formazione ha figli!

Figli della persona che si trova in formazione

anno scolastico 2022/23

persona che si trova in formazione

cognome
 nome
 data di nascita

cognome
 nome
 data di nascita
 affidamento padre madre
 obbligo di mantenimento padre madre

cognome
 nome
 data di nascita
 affidamento padre madre
 obbligo di mantenimento padre madre

cognome
 nome
 data di nascita
 affidamento padre madre
 obbligo di mantenimento padre madre

cognome
 nome
 data di nascita
 affidamento padre madre
 obbligo di mantenimento padre madre

cognome
 nome
 data di nascita
 affidamento padre madre
 obbligo di mantenimento padre madre

Per altri figli della persona in che si trova in formazione deve essere stampato un'altra volta il modulo-K così da poterli elencare sul modulo supplementare.

Il modulo-K e gli allegati sono da allegare alla domanda di borsa di studio.

Allegati necessari

-> copia del libretto di famiglia, sul quale risultano tutti i figli della persona che si trova in formazione

resp.

riconoscimento(i) della paternità



modulo-V

Allegato alla domanda di borsa di studio

Questo modulo è da compilare e da allegare alla domanda di borsa di studio solamente se la persona che si trova in formazione è sposata, risposata, vive in un'unione domestica registrata, divorziata o separata!

anno scolastico **2022/23**

persona che si trova in formazione

cognome

nome

data di nascita

La persona che si trova in formazione è sposata o risposata:

informazioni sul marito / sulla moglie della persona che si trova in formazione

cognome

nome

data di nascita

il marito / la moglie si trova in formazione? no sì

il marito / la moglie lavora? no sì

Nuovo no. AVS

no. del registro fiscale

Allegati necessari

-> copia del libretto di famiglia

-> se sì, attestato di frequenza scolastica attuale/d'immatricolazione attuale

-> se sì, copia del conteggio del salario attuale

La persona che si trova in formazione è divorziata o separata

quando è avvenuto il divorzio risp. la separazione?

-> copia della sentenza di divorzio risp. dell'accordo di separazione

-> copia del libretto di famiglia

Il modulo-V e gli allegati sono da allegare alla domanda di borsa di studio.



modulo-C

Allegato alla domanda di borsa di studio

Questo modulo deve essere compilato e allegato alla domanda con gli altri documenti solo se la persona in formazione

- è domiciliata in una località grigionese,
- è cittadina del Cantone dei Grigioni e se
- è membra della Chiesa evangelica riformata dei Grigioni

anno scolastico 2022/23

persona che si trova in formazione

cognome

nome

data di nascita

La persona che si trova in formazione ha il suo domicilio civilistico nel Cantone dei Grigioni? no sì

La persona che si trova in formazione è di cittadinanza grigionese (cittadino grigionese o cittadina grigionese)? no sì

La persona che si trova in formazione è di confessione evangelica? (Membro della Chiesa evangelica riformata dei Grigioni)? no sì

Allegati necessari

Se tutte tre le domande vengono risposte con un sì, il modulo-C deve essere allegato alla domanda di borsa di studio assieme agli allegati successivi:

-> **Certificato di domicilio con DATA RECENTE**, da cui risultano il domicilio civilistico e la cittadinanza cantonale **della persona che si trova in formazione.**

(Questo certificato di domicilio è da richiedere presso il comune politico risp. presso il controllo abitanti dove la persona che si trova in formazione possiede il proprio domicilio civilistico.)

-> **Conferma del comune parrocchiale con DATA RECENTE**, dalla quale risulta che **la persona in formazione** è membro della Chiesa evangelica riformata dei Grigioni.

(Questa conferma è da richiedere presso la parrocchia a cui appartiene la persona che si trova in formazione. Se il certificato di domicilio contiene la confessione della persona che si trova in formazione non è necessario una ulteriore conferma della parrocchia.)

Il modulo-C e gli allegati sono da allegare alla domanda di borsa di studio.



modulo-H

Allegato alla domanda di borsa di studio

Il presente modulo va compilato e allegato alla domanda di borsa di studio solo se la persona segue una formazione presso una scuola universitaria (università, ETH, EPFL, scuola universitaria professionale)!

anno scolastico **2022/23**

persona che si trova in formazione

cognome

nome

data di nascita

Scuola universitaria (nome)

luogo

facoltà / settore

materia principale / ciclo di studio

data titolo di studio (mira)

Allegati necessari

-> conferma attuale di frequenza del semestre

La persona in formazione è immatricolata a:

- Ciclo di studio bachelor
- Ciclo di studio master
- Licenza
- Dottorato
- Altri

Punti ECTS (credits) che si intende raggiungere in questo anno scolastico:

semestre AUTUNNALE

semestre PRIMAVERILE

Totale dei punti ECTS (credits) finora ottenuti:

-> conferma della scuola universitaria

Totale dei punti ECTS (credits) ancora mancanti fino alla conclusione:

Il modulo-H e gli allegati sono da allegare alla domanda di borsa di studio.

Foglio d'aiuto per i documenti fiscali dei genitori (l'anno scolastico 2022/23)

Documenti fiscali dei genitori da allegare alla domanda di borsa di studio

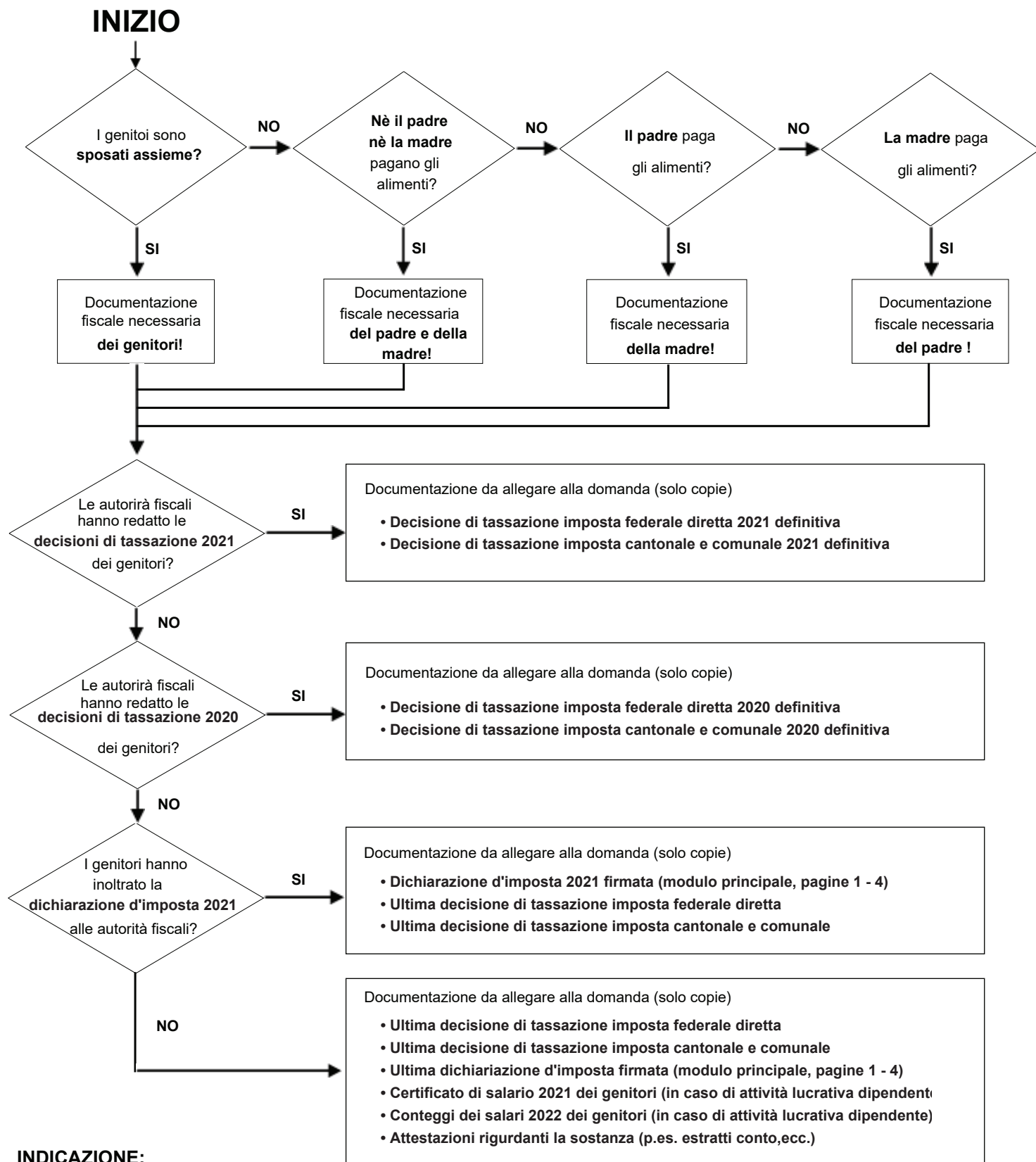

INDICAZIONE:

Se alla domanda di borsa di studio invece della documentazione fiscale necessaria dei genitori (conformemente allo schema indicato sopra) vengono allegate solo copie dei conteggi fiscali o certificati fiscali, la domanda non può venire calcolata e deve essere rispedita indietro affinché venga completata!

Conformemente alla legge sui contributi di formazione (Legge sulle borse di studio, LCBor; CSC 450.200), il reddito e la sostanza dei genitori vanno sempre considerati per l'esame di domande di contributi di formazione (borse e/o prestiti di studio).