



**ERNEUERUNG
KRAFTWERK HÜSCHERABACH
NEUBAU
KRAFTWERK STUTZBACH**

Splügen (GR)

BAUPROJEKT

Maschinenhaus
Perspektiven, Ansichten 1:100



GEZ. / DATUM:	GN / 15.06.2015	MASSSTAB:	1:100
GEPR. / DATUM:	NG / 17.06.2015	FORMAT:	105 / 60
GENEH. / DATUM:			
PLANNUMMER	7012-22-2.403		

STATUS	INDEX	ÄNDERUNGEN	GEZ.	GEPR.	DATUM
<input type="checkbox"/> VORPROJEKT					
<input type="checkbox"/> KONZESSIONSPROJEKT					
<input checked="" type="checkbox"/> BAUPROJEKT					
<input type="checkbox"/> AUSFÜHRUNGSPROJEKT					
<input type="checkbox"/> WIE GEBAUT					

Ansicht Ost

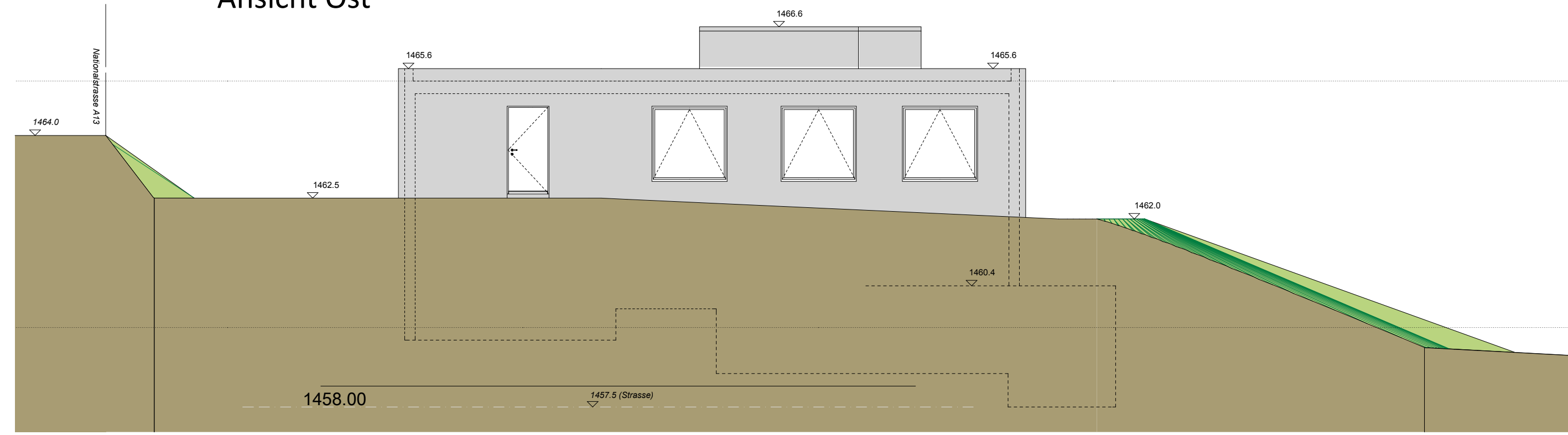

Perspektive Nord-West

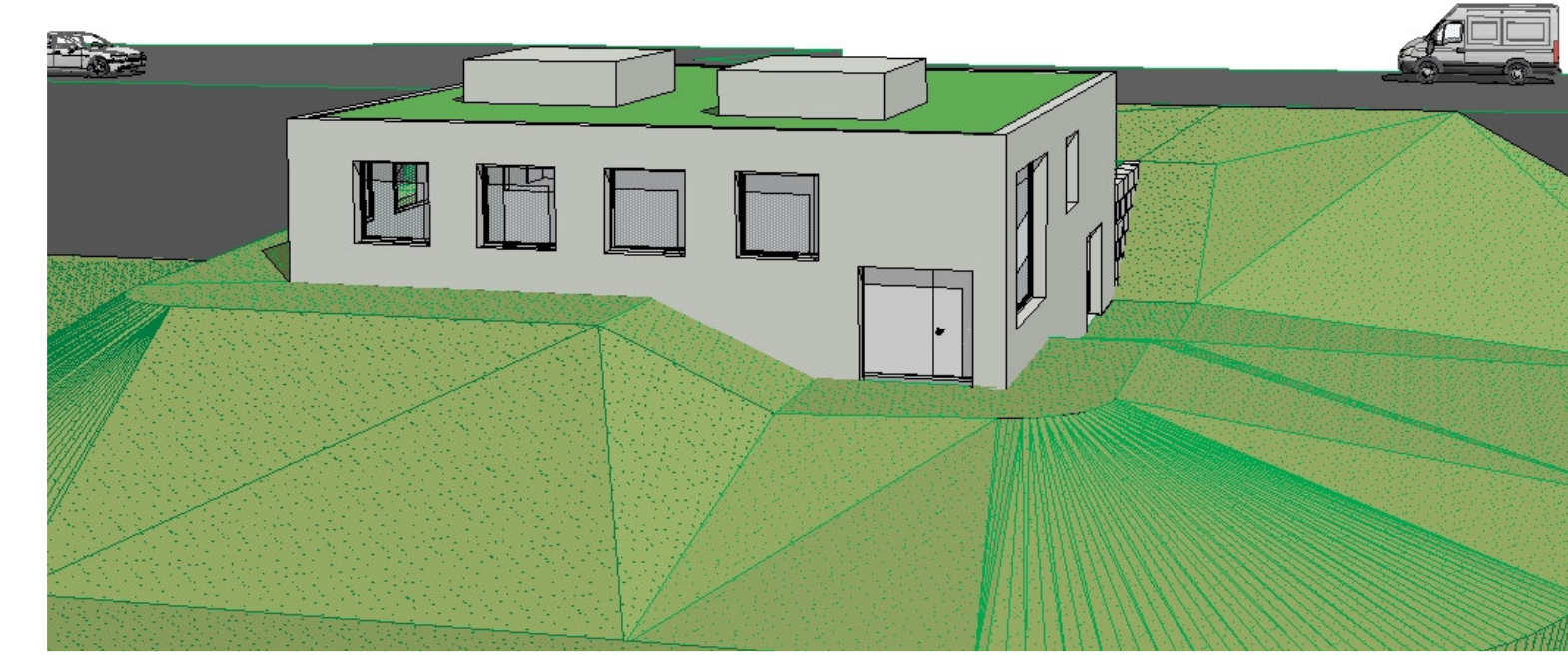

Ansicht West

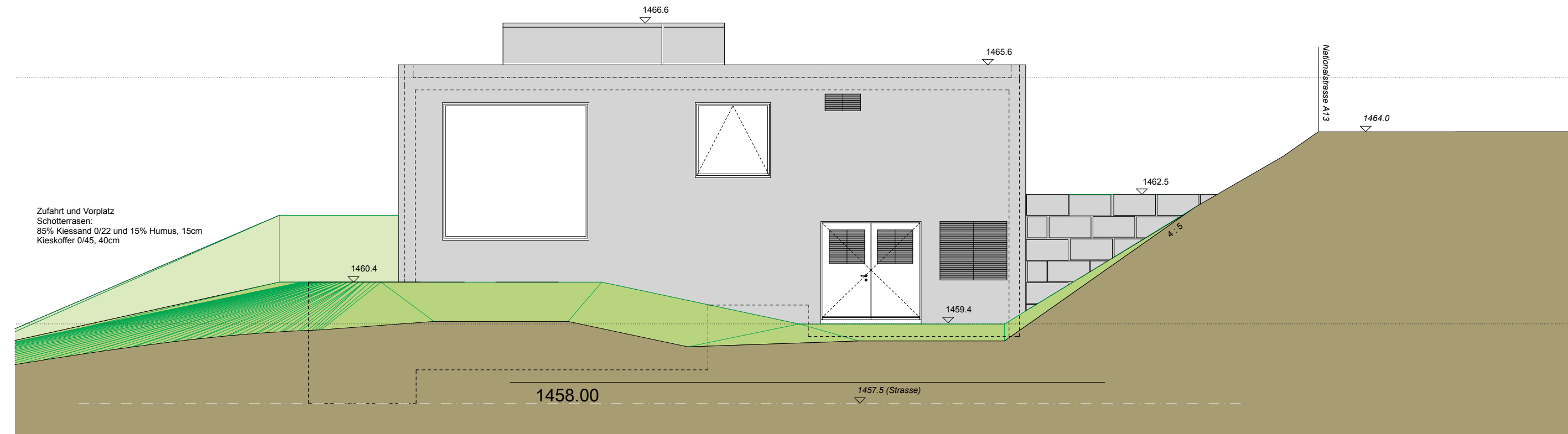

Perspektive Nord-Ost

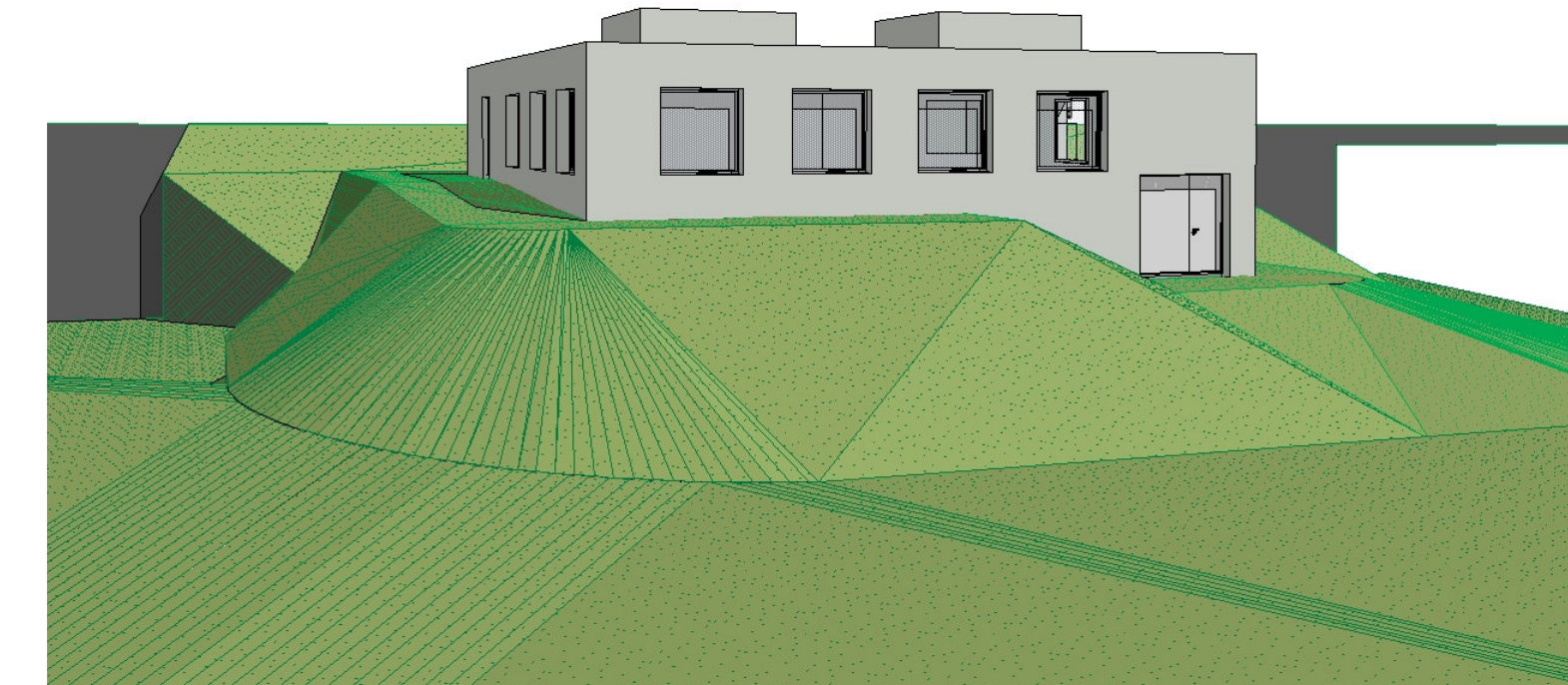

Ansicht Nord

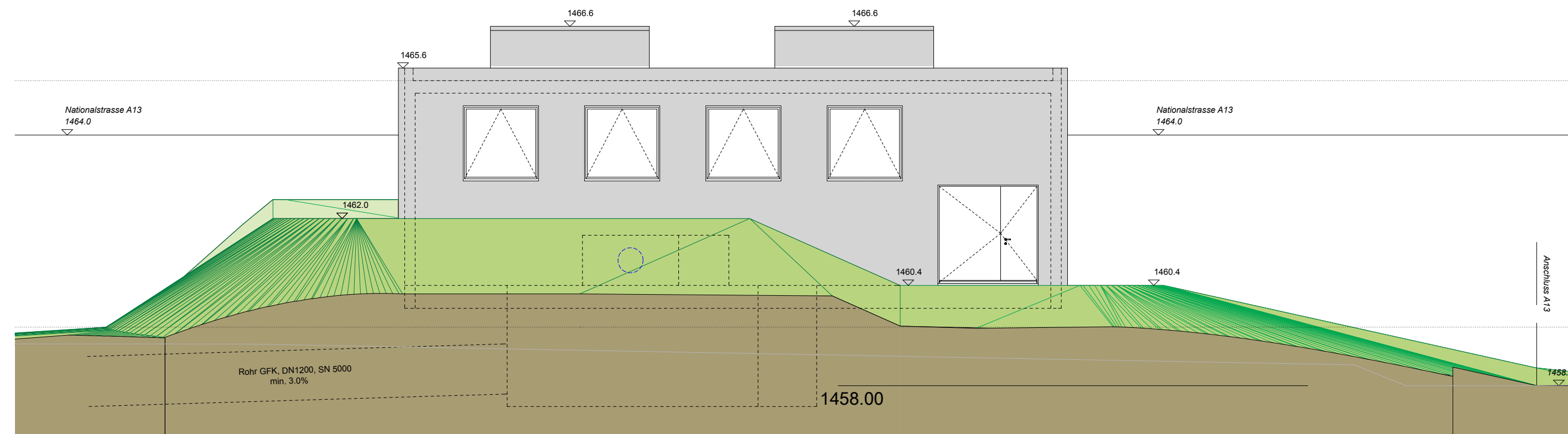

Perspektive West

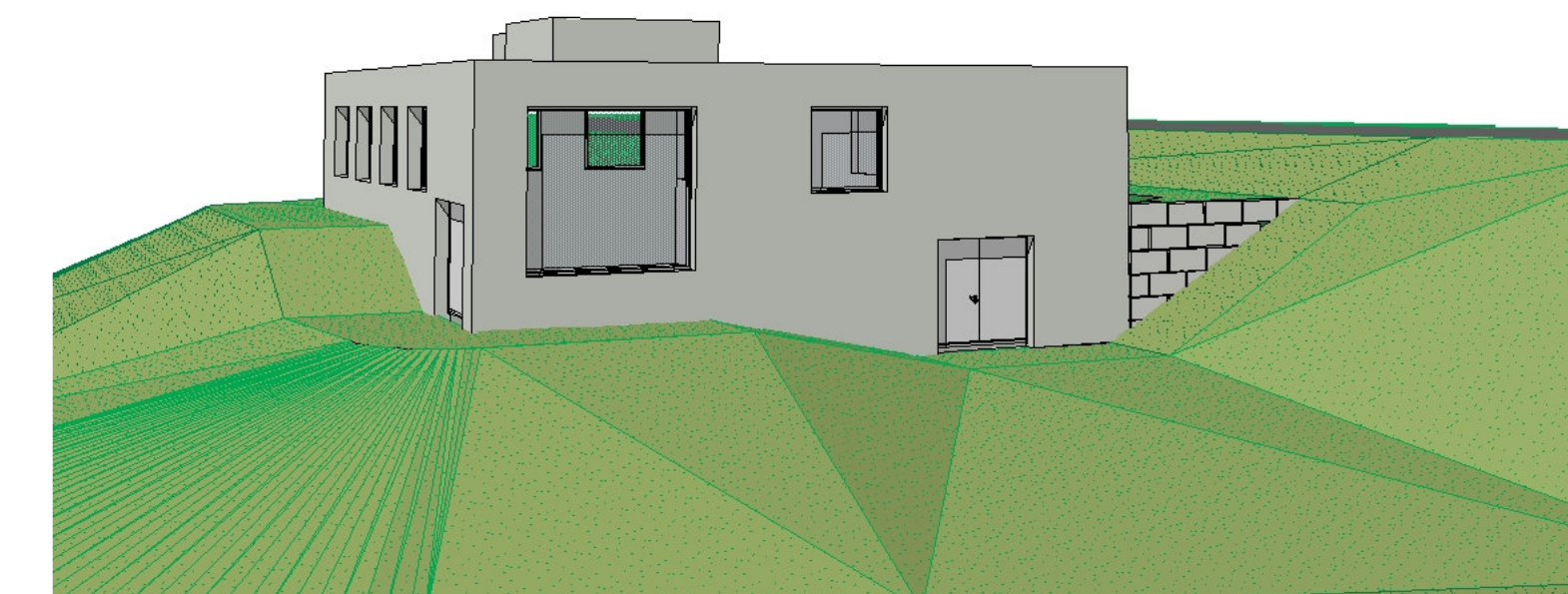

Ansicht Süd

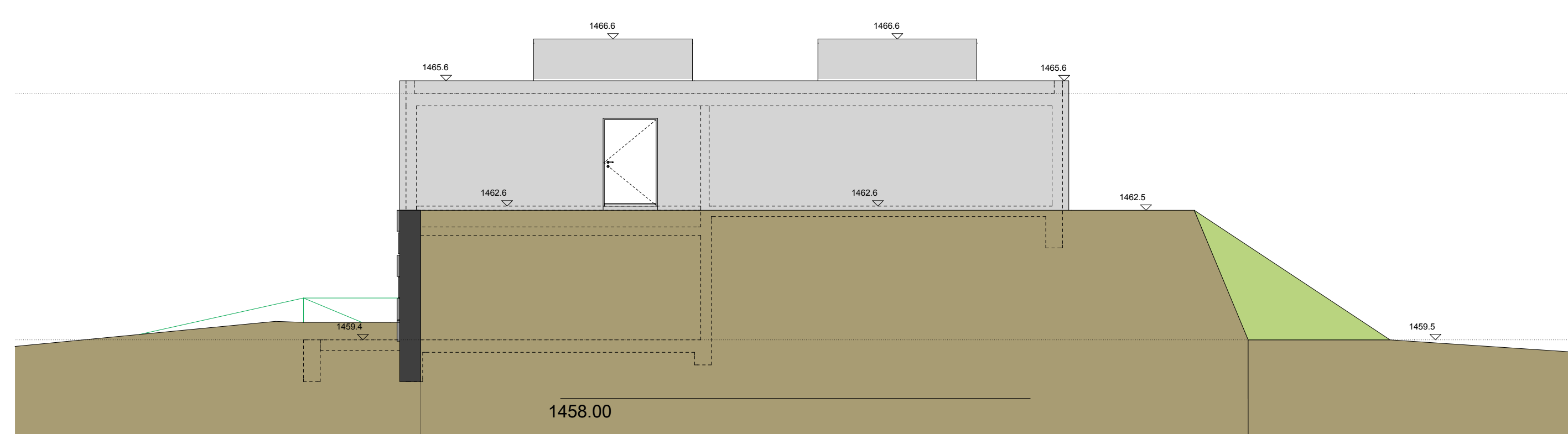

Perspektive Süd-Ost

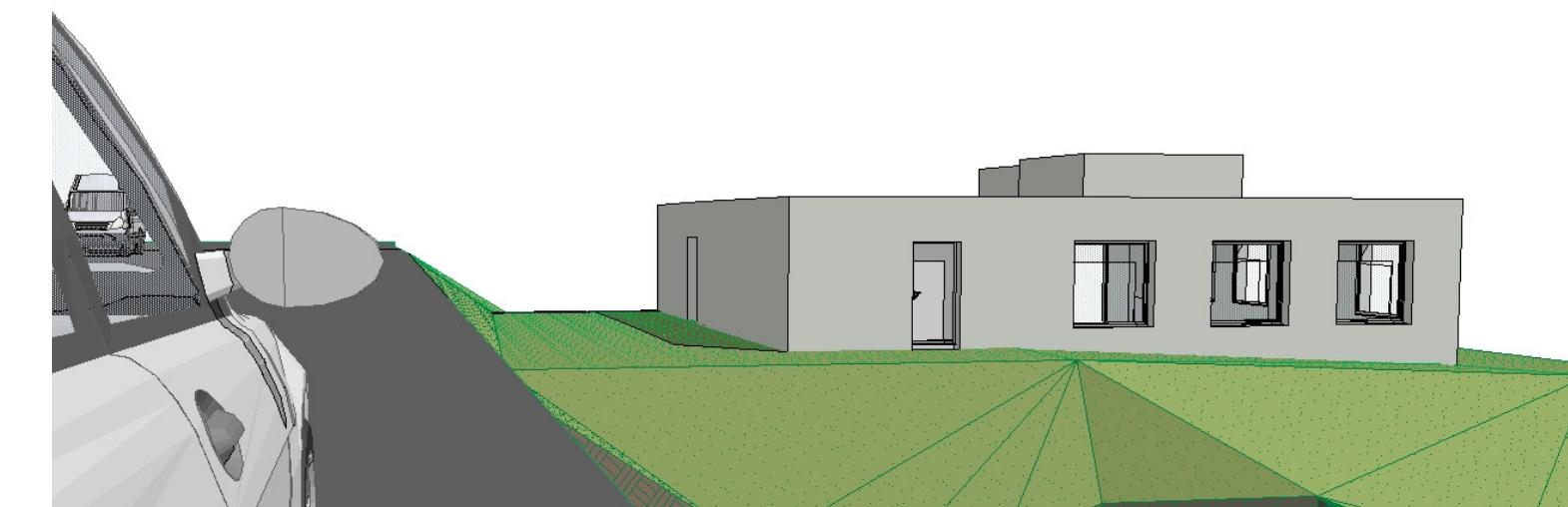

Gemeinde Splügen (Bauherrschaft)	Ort, Datum	Unterschrift
Alpiq EcoPower Schweiz AG (Bauherrschaft)	Ort, Datum	Unterschrift
Entegra Wasserkraft AG (Projektverfasser)	Ort, Datum	Unterschrift