

Auswertung Jagden 2022



07. März 2023

Lukas Walser

Steinwild



Steinwildbestand und Abschüsse

Entwicklung von Bestand und Jagdstrecke im Kanton Graubünden seit 1977

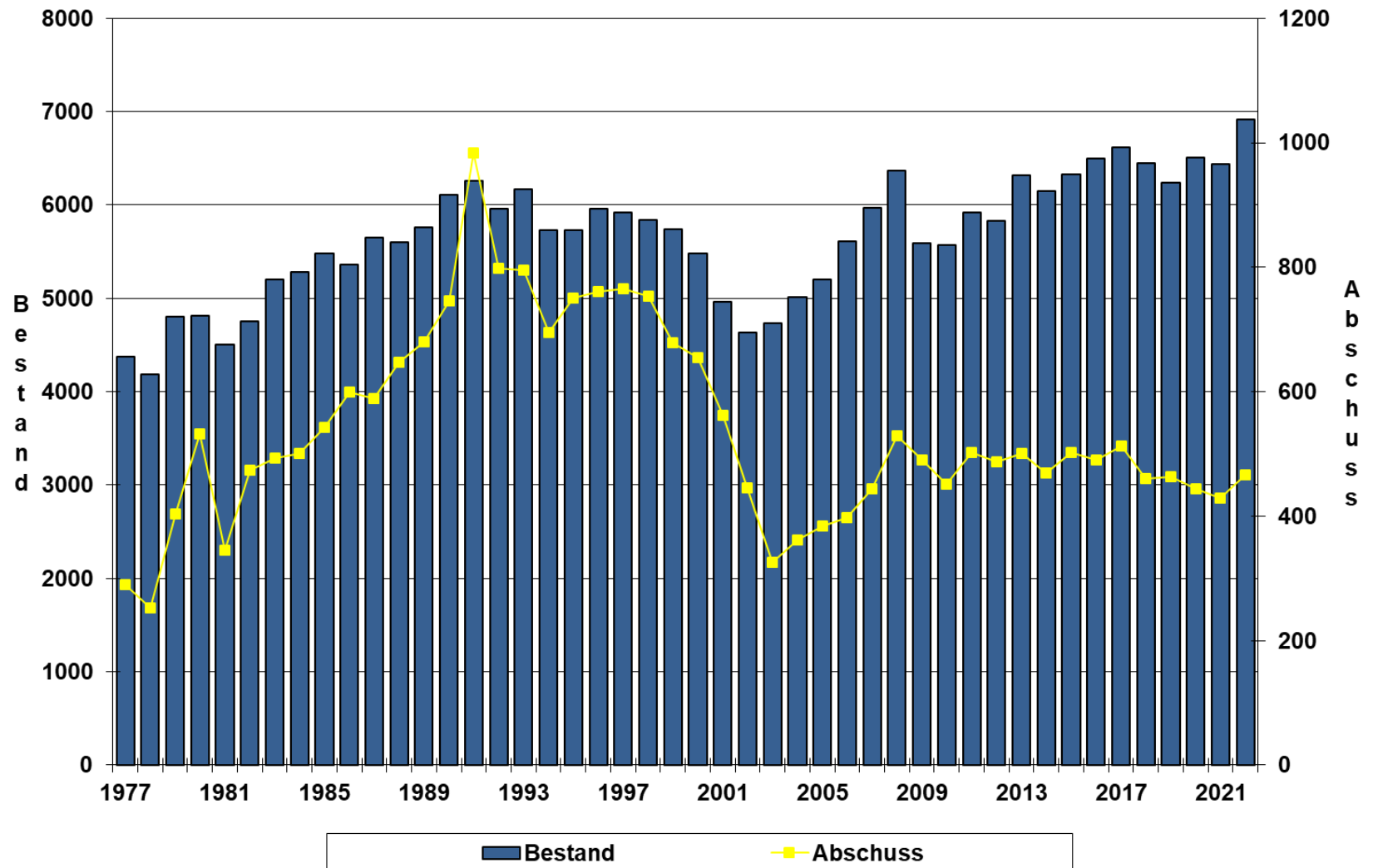

Bestandesaufnahmen Steinwild 2022

Entwicklung der Steinwildbestände seit 1976

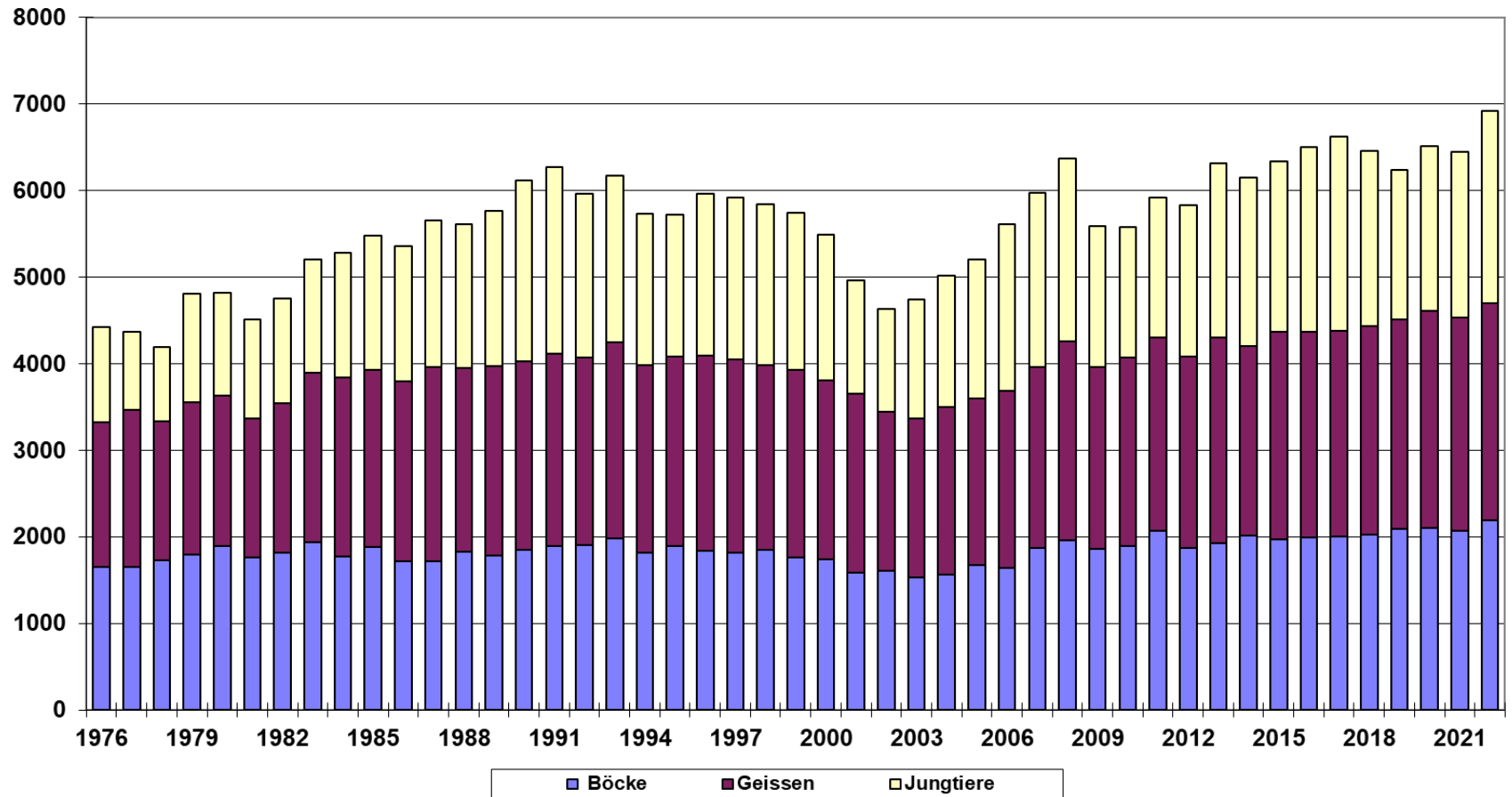

Bestandesaufnahmen Steinwild 2022

Entwicklung der Steinwildbestände seit 1977

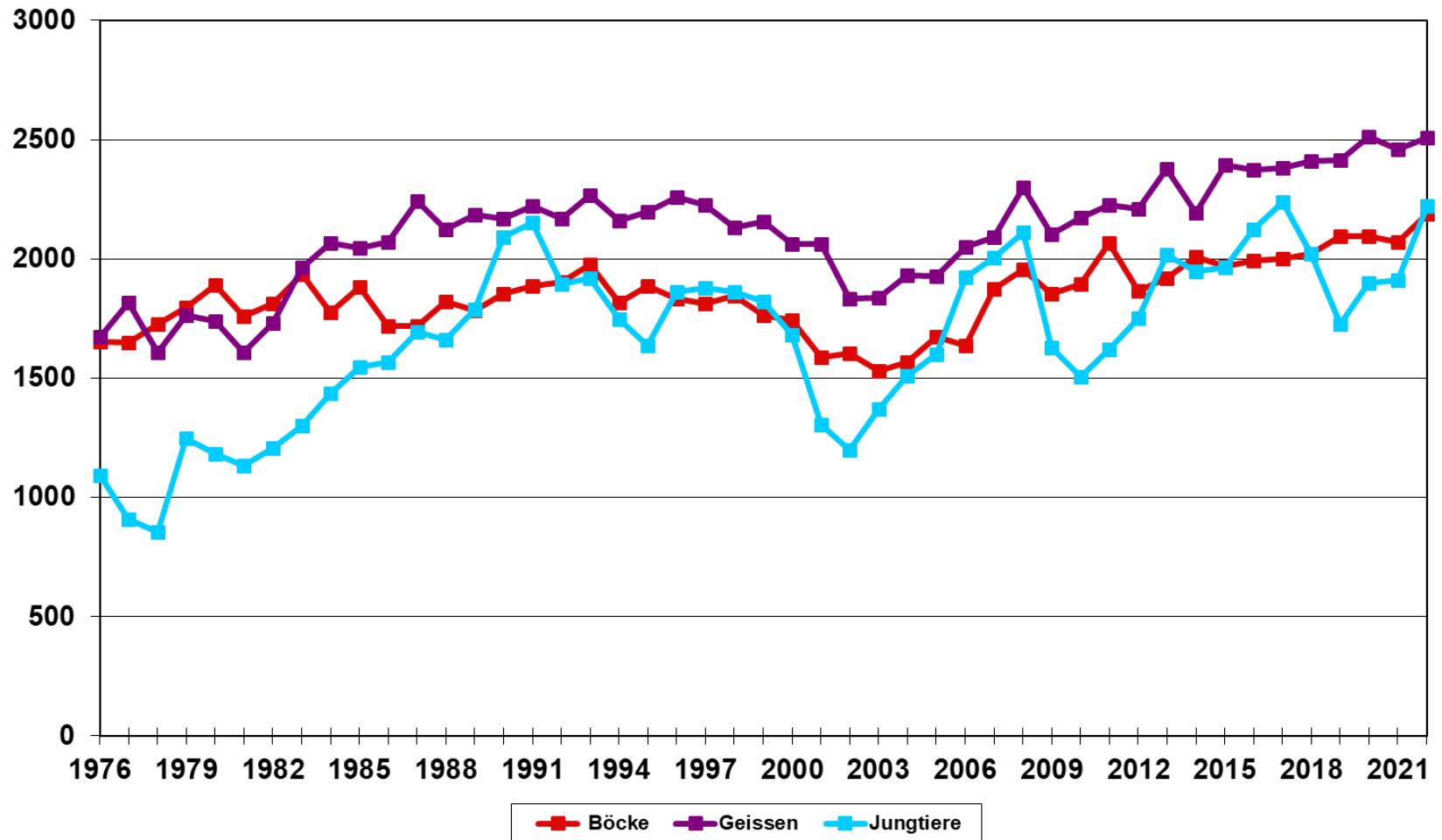

Bestandesaufnahmen Steinwild 2022

	2022	2021	Differenz
Böcke 3-5	968	1023	-55
Böcke 6-10	1032	894	+138
Böcke 11+	176	137	+39
Böcke Alter unbekannt	12	18	-6
Total Böcke	2188	2072	+116
Total Geissen	2508	2458	+50
Total Jungtiere	2224	1912	+312
Total Steintiere	6920	6442	+478



Steinwildjagd 2022

	Geissen	Böcke	Total
Abschussplan	241	241	482
Ergebnis	231	235	466
Erlegt durch Jäger	218	223	441
Erlegt durch WH	13	12	25

Jagderfolg 2022

	2022		2021	
Jagd ausgeübt	230	100%	227	100%
Jäger mit erfüllten Abschüssen	216	93.9%	201	88.5%
Teilerfolg inf. Krankheit/Unfall	4	1.7%	2	0.9%
Teilerfolg normal	9	3.9%	10	4.4%
Kein Erfolg inf. Krankheit/Unfall	0	0%	5	2.2%
Kein Erfolg normal	1	0.4%	9	3.9%

Gämse



Entwicklung der Gämsstrecke in Graubünden 1872-2022

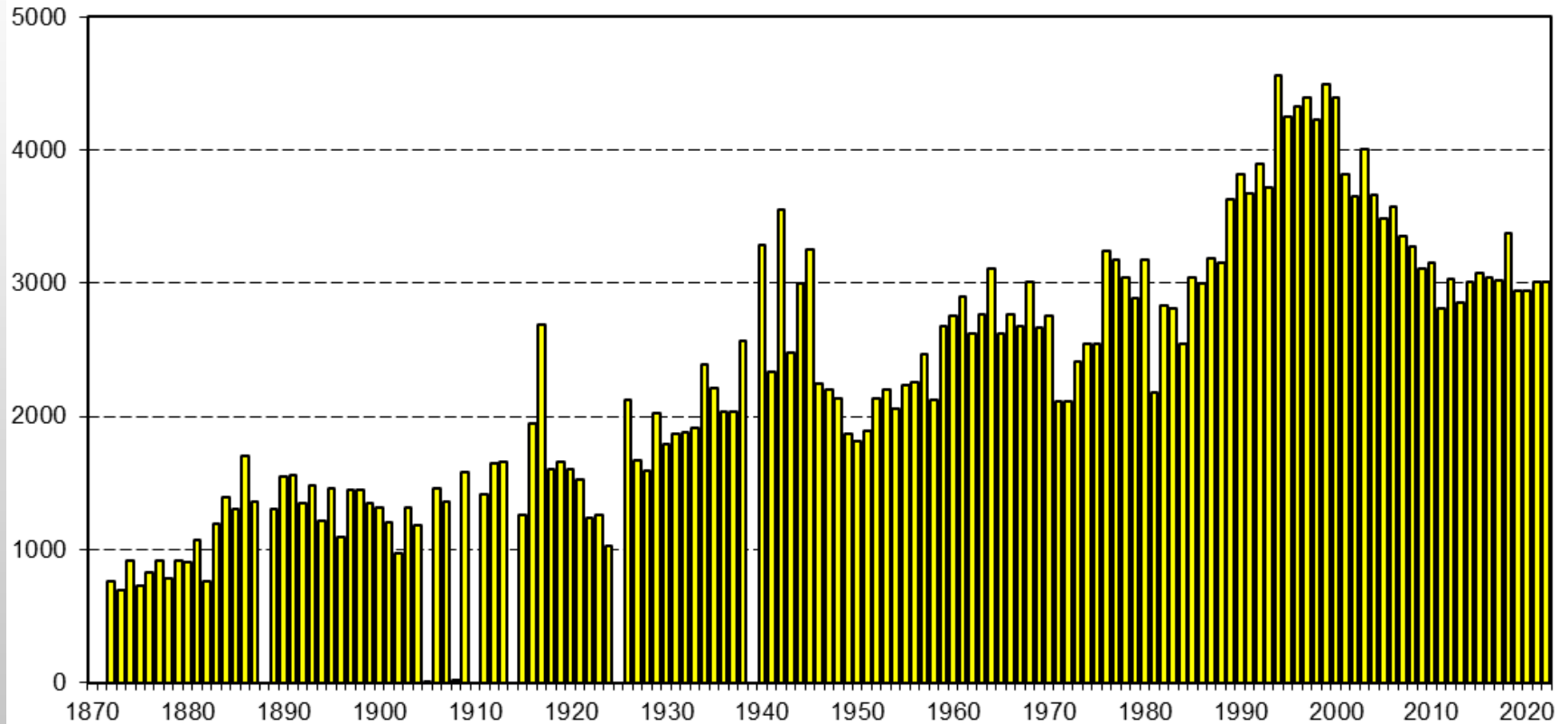

Auf der Hochjagd 2022 wurden 3003 Gämsen erlegt.



Gämsstrecke, Hochjagd, Kanton Graubünden, 1972 - 2022

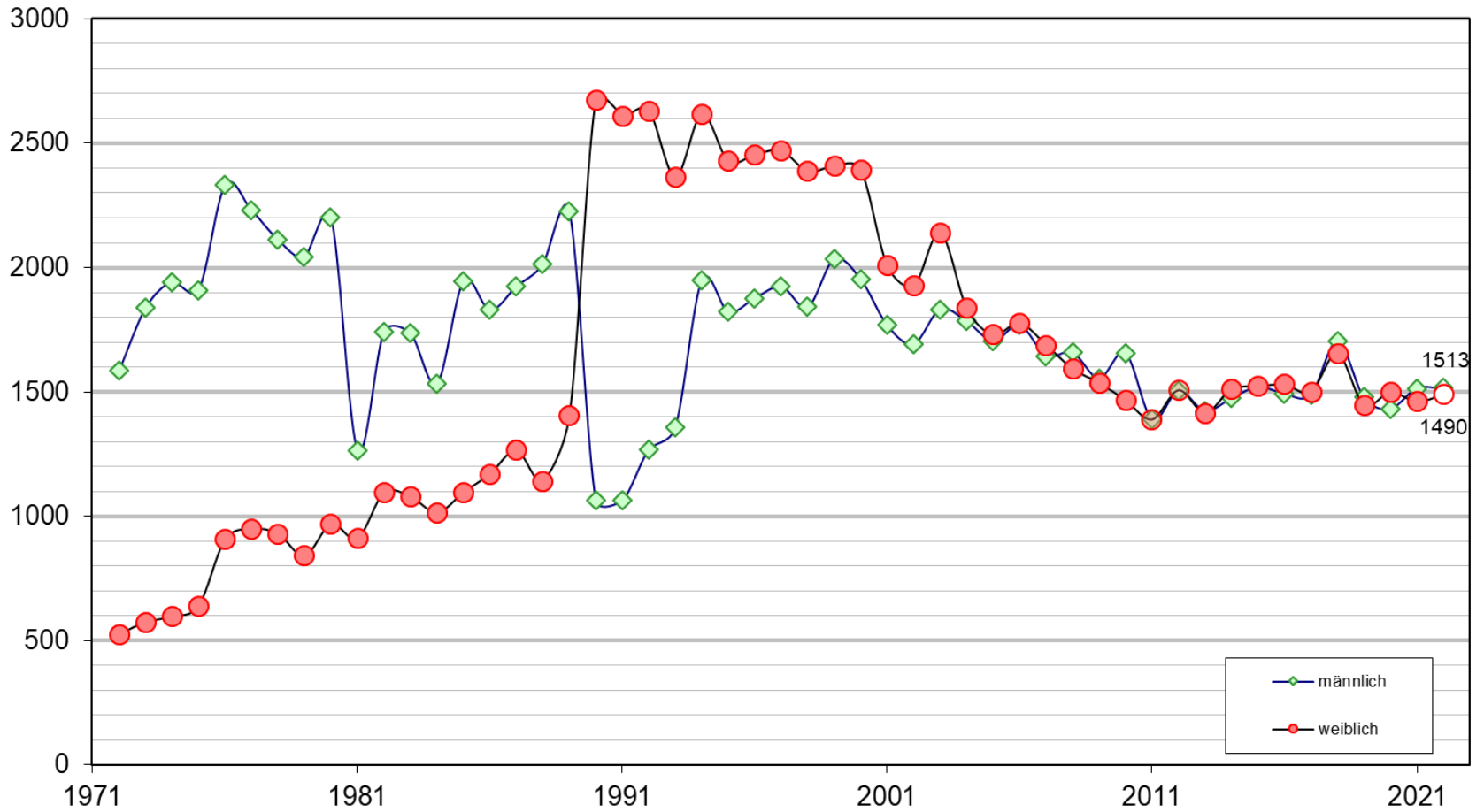

Entwicklung des GV's der Hochjagdstrecke: Gemse

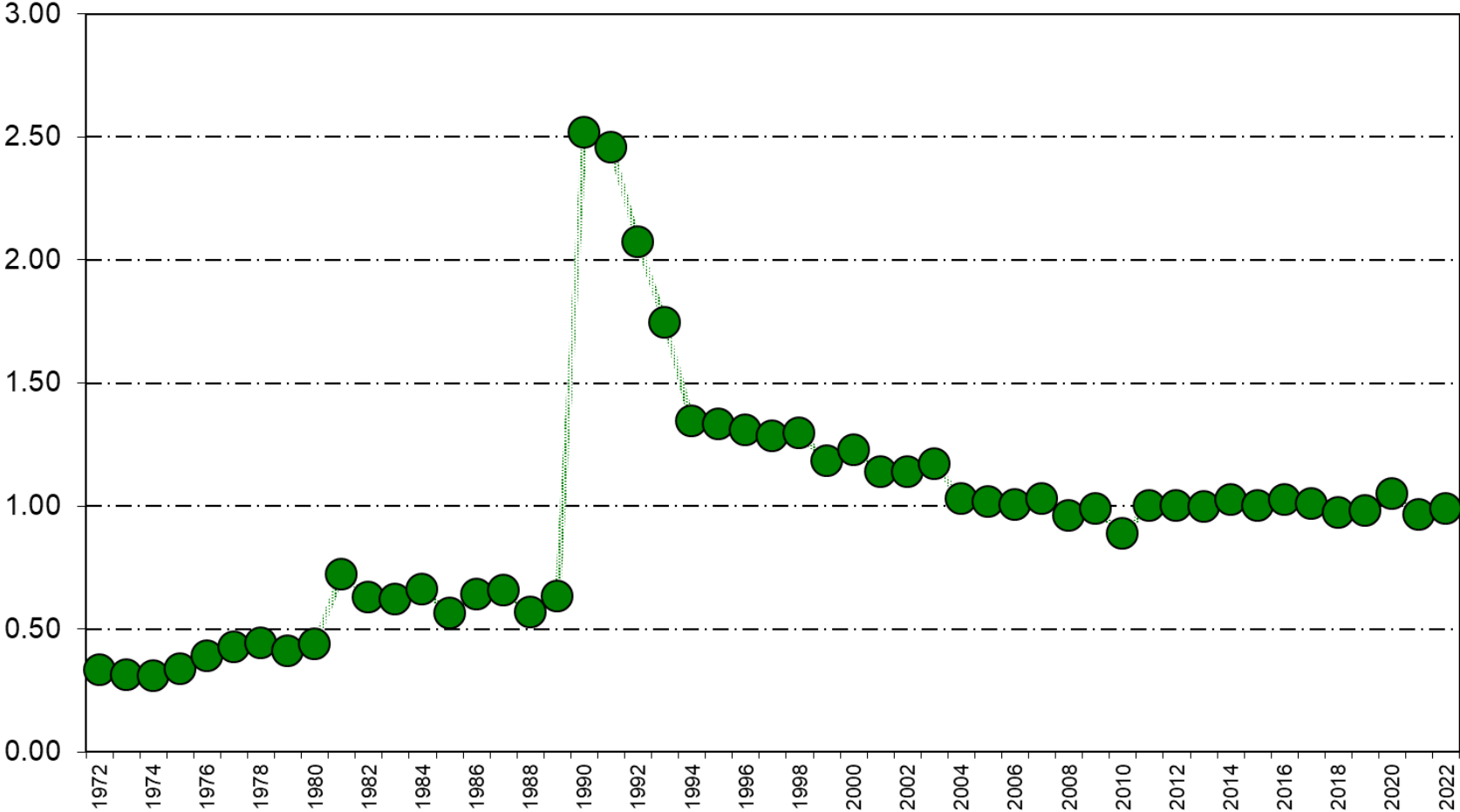

Tagesstrecke Gämse, Hochjagd 2022

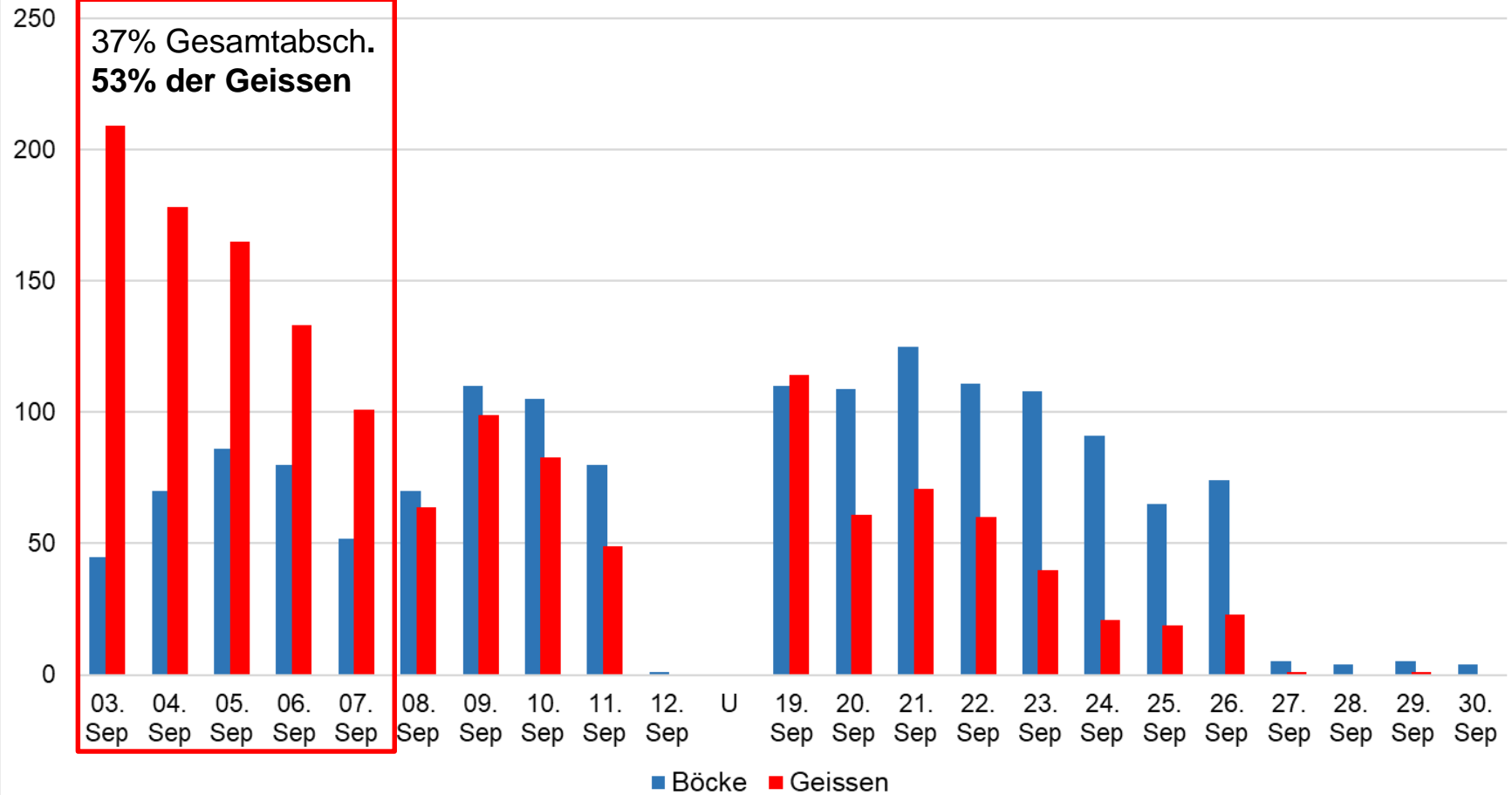

Gemsabschüsse in den Jagdbezirken

Entwicklung der Gemsstrecke seit 1991 im Jagdbezirk
im Vergleich zu jener im Kanton Graubünden **1**

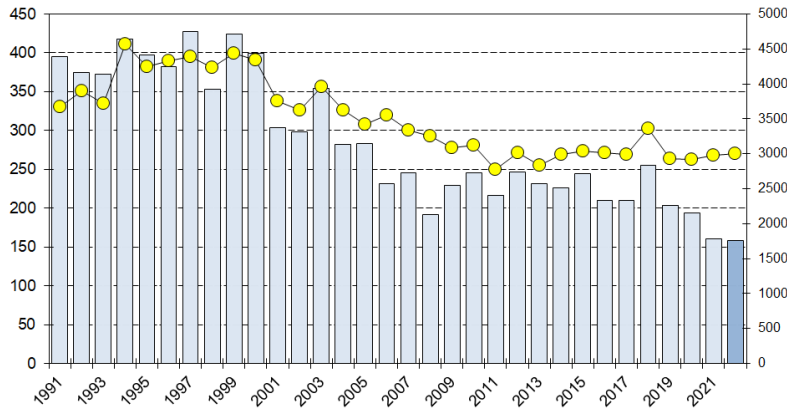

Entwicklung der Gemsstrecke seit 1991 im Jagdbezirk
im Vergleich zu jener im Kanton Graubünden **2**

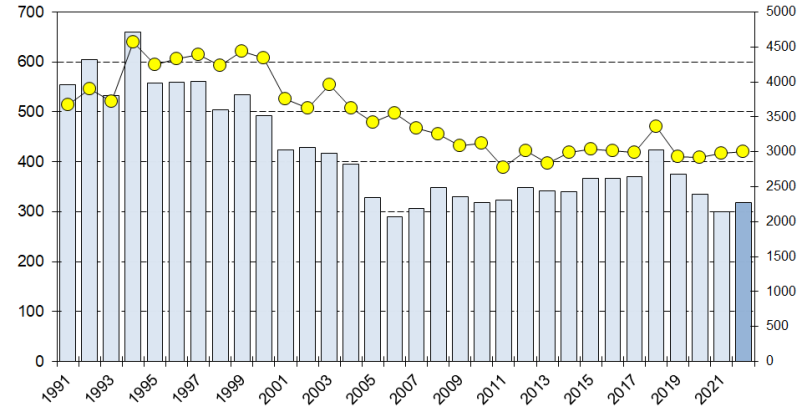

Entwicklung der Gemsstrecke seit 1991 im Jagdbezirk
im Vergleich zu jener im Kanton Graubünden **3**

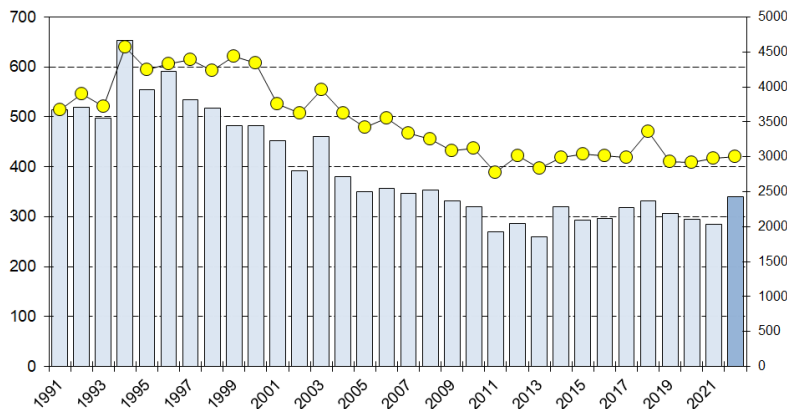

Entwicklung der Gemsstrecke seit 1991 im Jagdbezirk
im Vergleich zu jener im Kanton Graubünden **4**

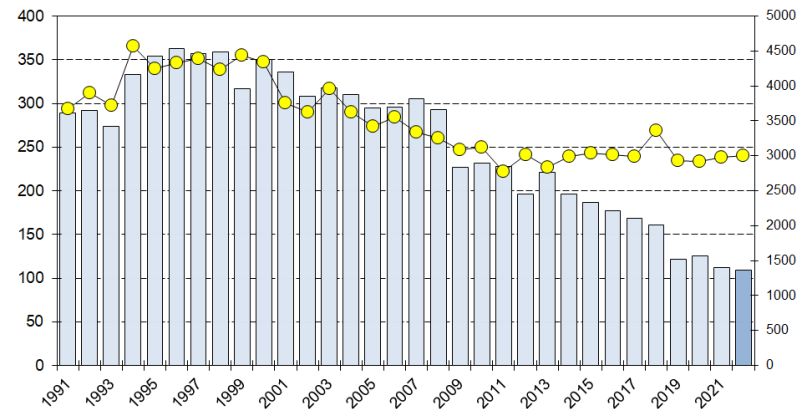

Gemsabschüsse in den Jagdbezirken

Entwicklung der Gemsstrecke seit 1991 im Jagdbezirk 5/6 im Vergleich zu jener im Kanton Graubünden

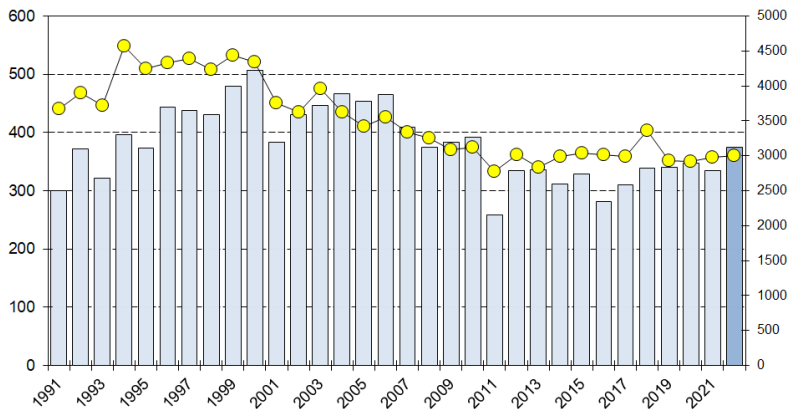

Entwicklung der Gemsstrecke seit 1991 im Jagdbezirk 7 im Vergleich zu jener im Kanton Graubünden

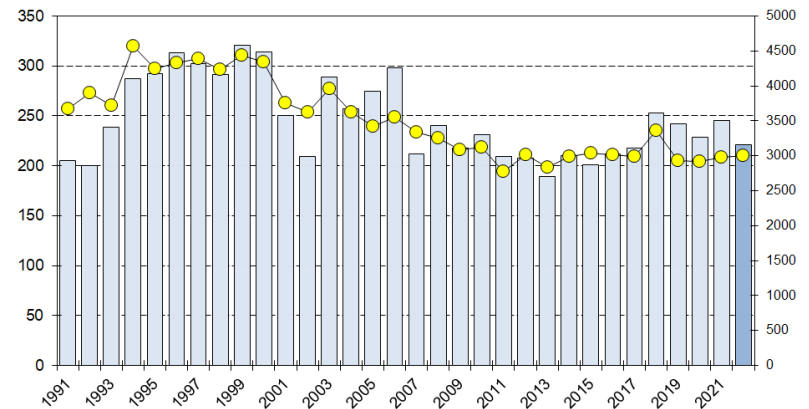

Entwicklung der Gemsstrecke seit 1991 im Jagdbezirk 8.1 im Vergleich zu jener im Kanton Graubünden

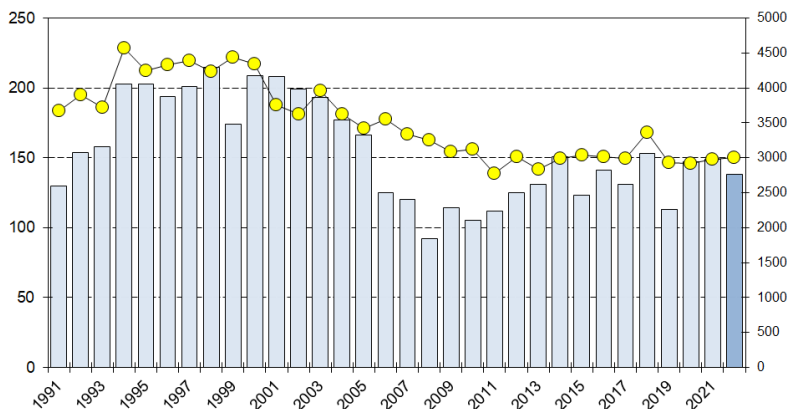

Entwicklung der Gemsstrecke seit 1991 im Jagdbezirk 8.2 im Vergleich zu jener im Kanton Graubünden

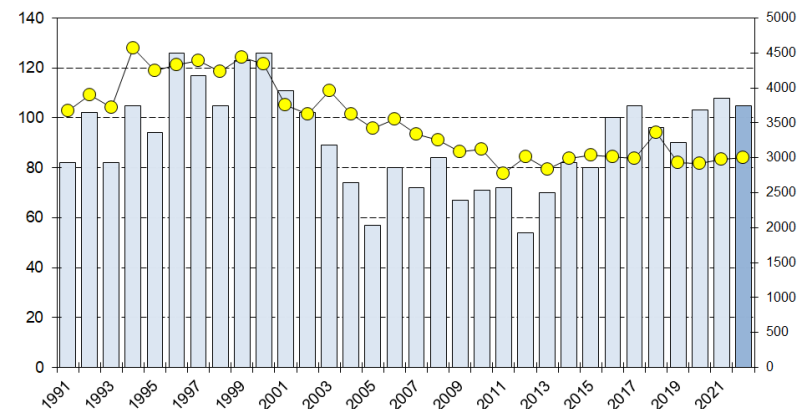

Gemsabschüsse in den Jagdbezirken

Entwicklung der Gemsstrecke seit 1991 im Jagdbezirk 9 im Vergleich zu jener im Kanton Graubünden

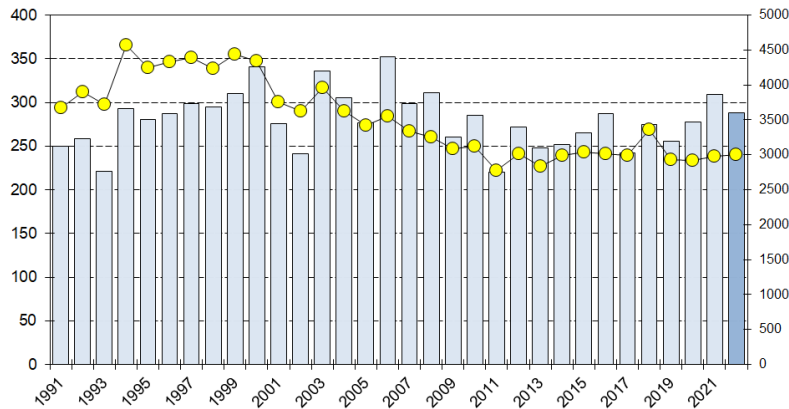

Entwicklung der Gemsstrecke seit 1991 im Jagdbezirk 10 im Vergleich zu jener im Kanton Graubünden

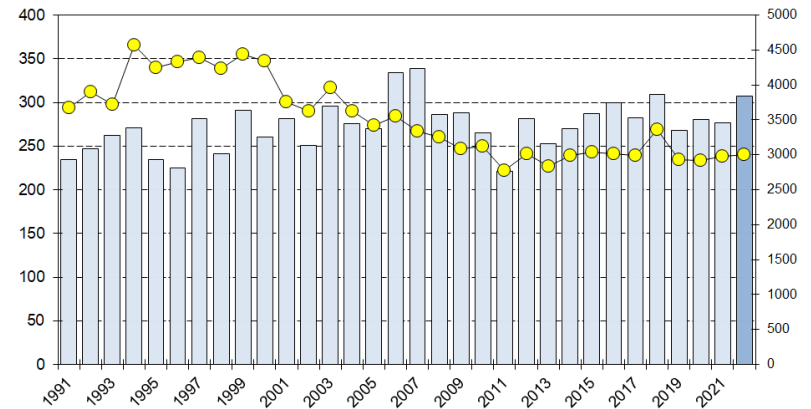

Entwicklung der Gemsstrecke seit 1991 im Jagdbezirk 11 im Vergleich zu jener im Kanton Graubünden

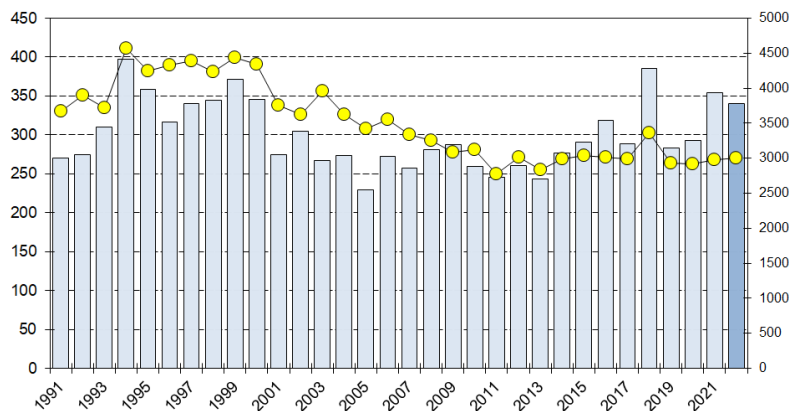

Entwicklung der Gemsstrecke seit 1991 im Jagdbezirk 12 im Vergleich zu jener im Kanton Graubünden

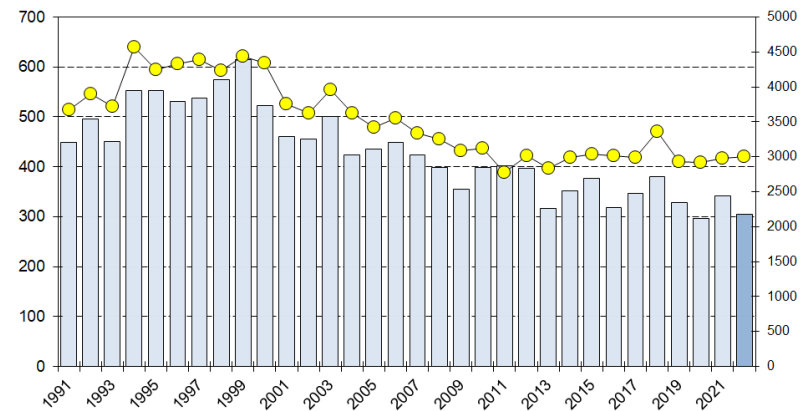

Veränderung der Gemsstrecke 2022 in den einzelnen Jagdbezirken gegenüber dem Vorjahr

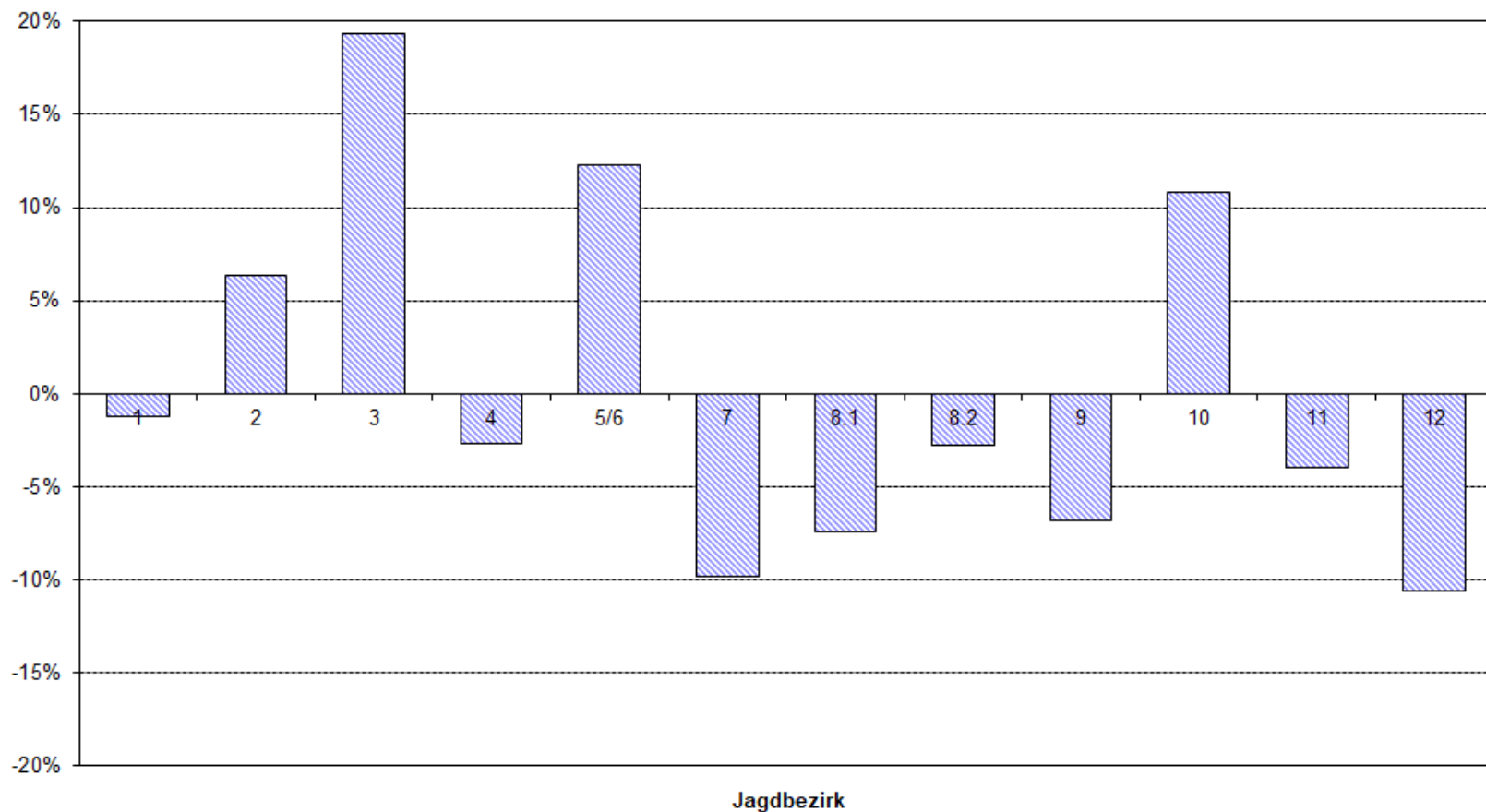

Veränderung der Gemsstrecke 2022 in den einzelnen Jagdbezirken gegenüber dem Mittel 2012-2021

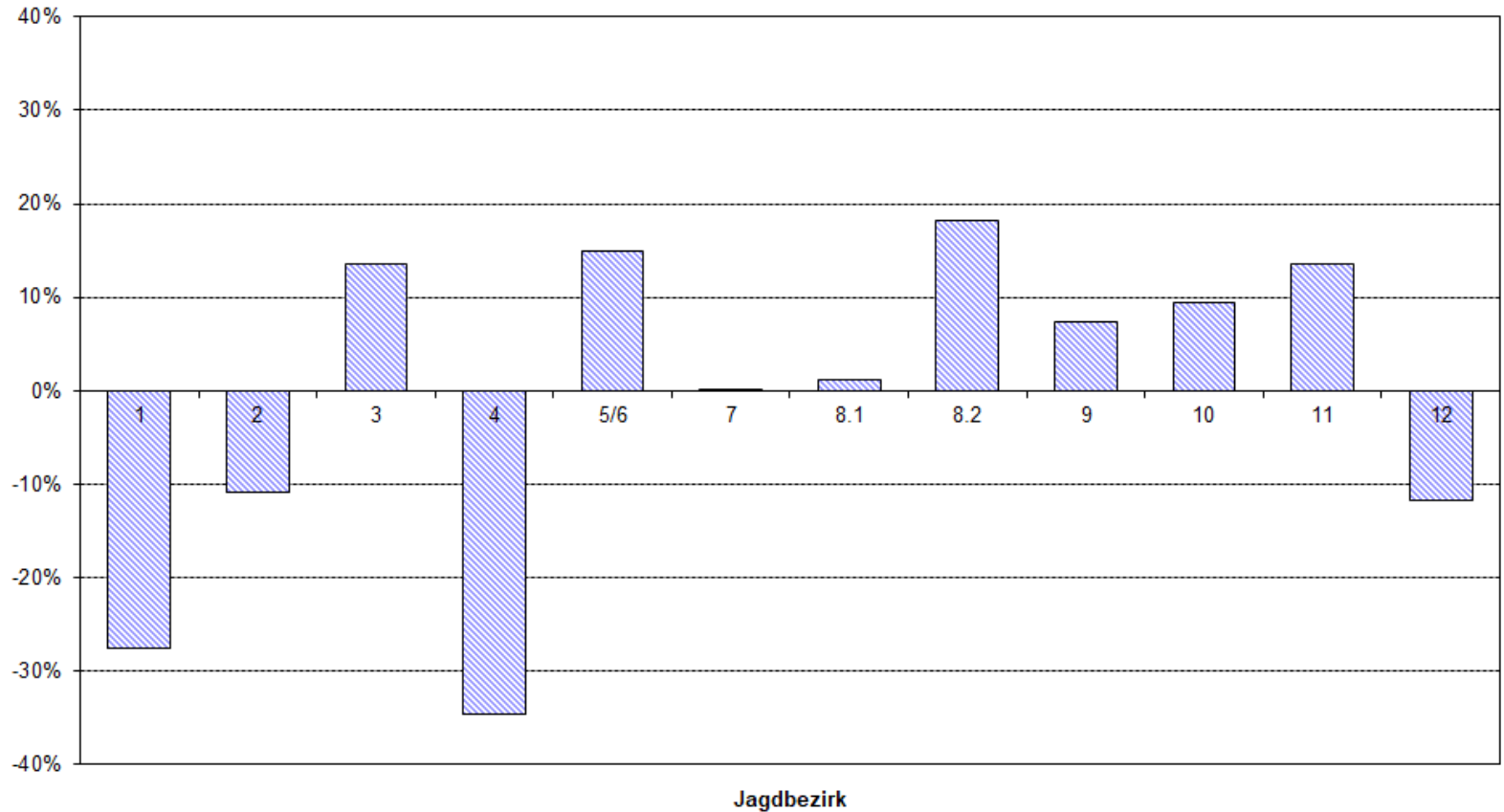

Gemsstrecken 1985 - 2022 Kanton Graubünden, aufgeteilt nach Geissen, Böcken und Jährlingen

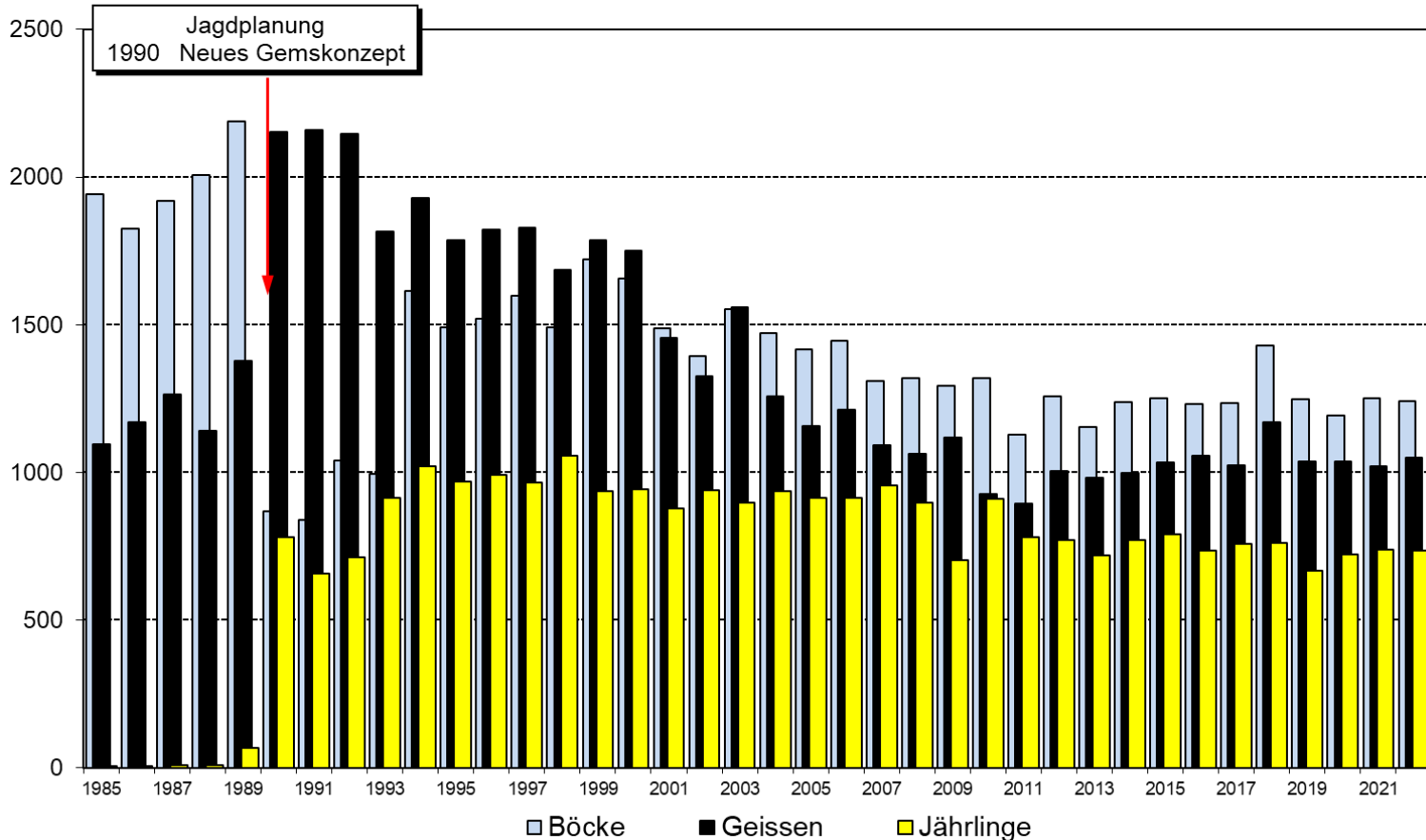

Im Jahr 2022 wurden insgesamt 1242 Böcke, 1049 Geissen und 735 Jährlinge (285 männlich, 450 weiblich) erlegt.

Altersstruktur der Gemsstrecke 2022

Altersstruktur der Gemsstrecke 2022
Hochjagd, Kanton Graubünden

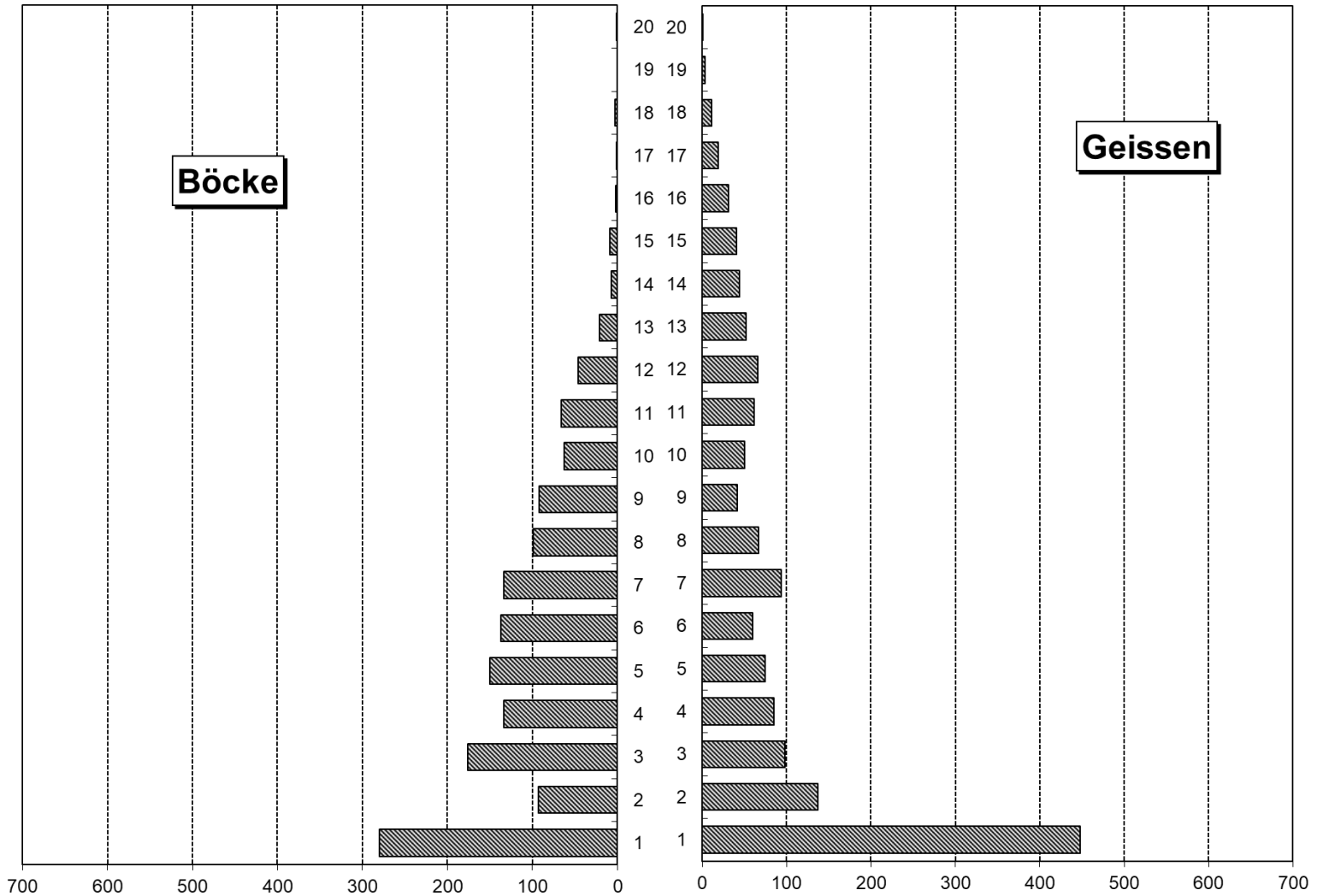

JBV 2022 Gämssjagd

 Krickelmass/ Lunghezza delle corna:
 ♀1j. < 12cm / ♂1j. < 14cm / ♀2j. < 16cm

 Jagdzeit für weibliche Gämssen:
 Periodo di caccia alle femmine di camoscio:
 3.-11.9. / 19.-22.9. 2022
 2-j. Gämssgeiss geschützt / femmina di camoscio
 di 2 anni protetta

 Calanda - Crap da Flem; Signinagruppe
 Sektoren S1-S5; A18
 Hegegewichte 1kg tiefer

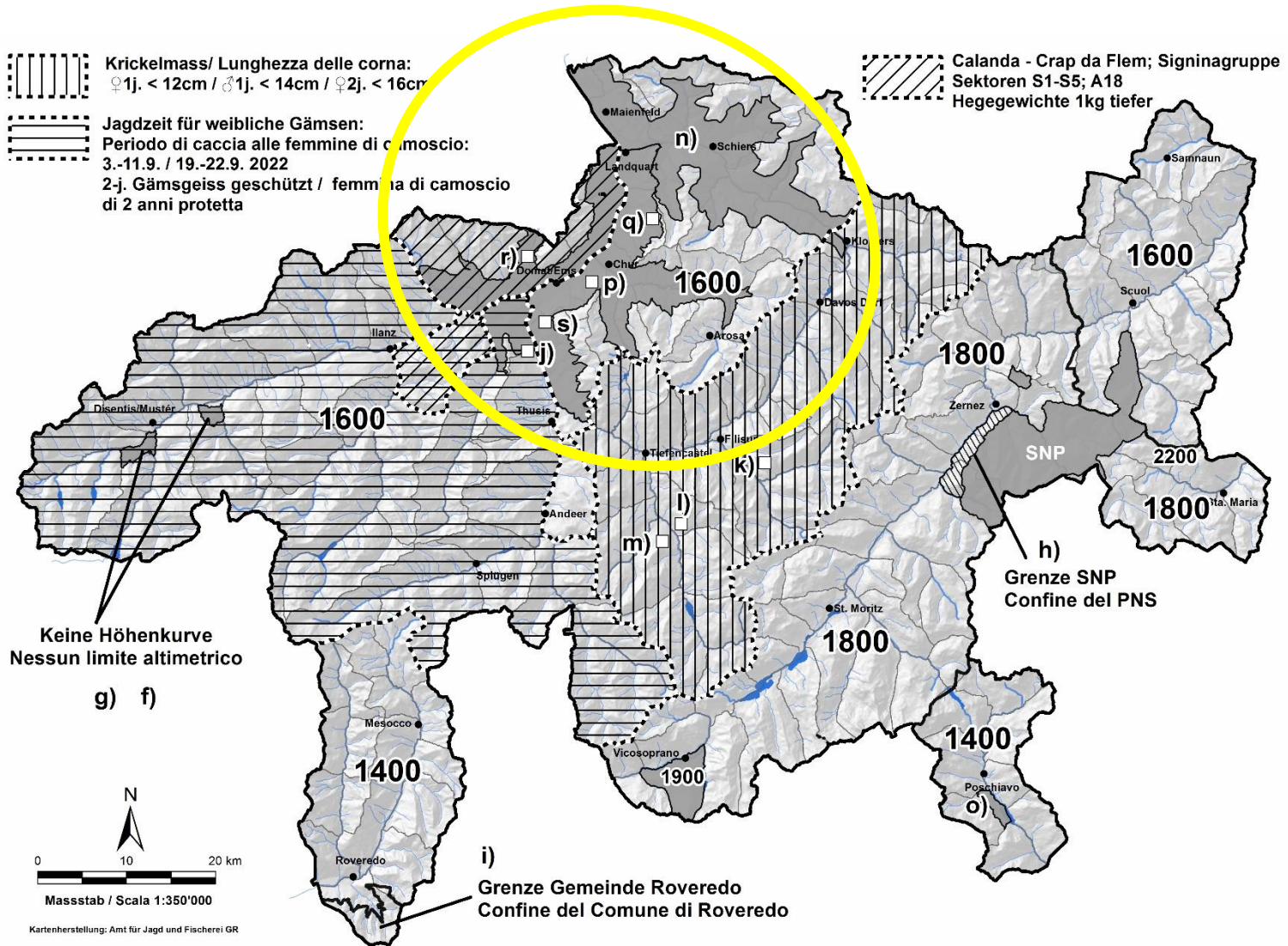

Keine Höhenkurve
 Nessun limite altimetrico

g) f)



Masstab / Scala 1:350'000

Kartenherstellung: Amt für Jagd und Fischerei GR

i)
 Grenze Gemeinde Roveredo
 Confine del Comune di Roveredo



Was brachte die Verlängerung?

	Jährlingsbock	Jährlingsgeiss	Böcke 1+	Total
JB I (Stagias-Muota Pigniel)	0		0	0
JB I (Uaul Puzzastg)	0		0	0
JB XI	3	1	8	12
JBXII	2	1	1	4
JB III (nördl. Val Taglias)	0	0	0	0
JBVIII.1 (J09)	0		1	1
JB VIII.2 (K07)	0	0	0	0

Im Prättigau war der Abschuss in der Verlängerung höher als in den vergangenen Jahren. In den anderen Gebieten konnte noch kein nennenswerter Mehrabschuss erreicht werden.

Erweiterung Sonderjagd zugunsten der Wald-Wild-Situation

3. Sonderjagden zur Regulation des Hirsch-, Reh- und Schwarzwildbestands

3.1. GEMEINSAME BESTIMMUNGEN

Art. 55 Grundsatz

¹ Das Departement entscheidet nach Vorliegen der Hochjagdstrecke, ob Sonderjagden auf Hirsch-, Reh- und Schwarzwild anzuordnen sind.

² In forstlichen Problemgebieten kann das Departement ausnahmsweise Jagden auf Gämswild und auf Klassen, die während der Sonderjagd geschützt sind, anordnen. Die Abschussgebühren für Rehwild gemäss Artikel 72 gelten sinngemäss.

→ Lokale Sonderjagd auf Gämswild im Jahr 2022 umgesetzt

→ Lokale Bejagung Hirschstiere im Jahr 2022 nicht umgesetzt



Sonderjagdplan Gämsjährlinge 2022

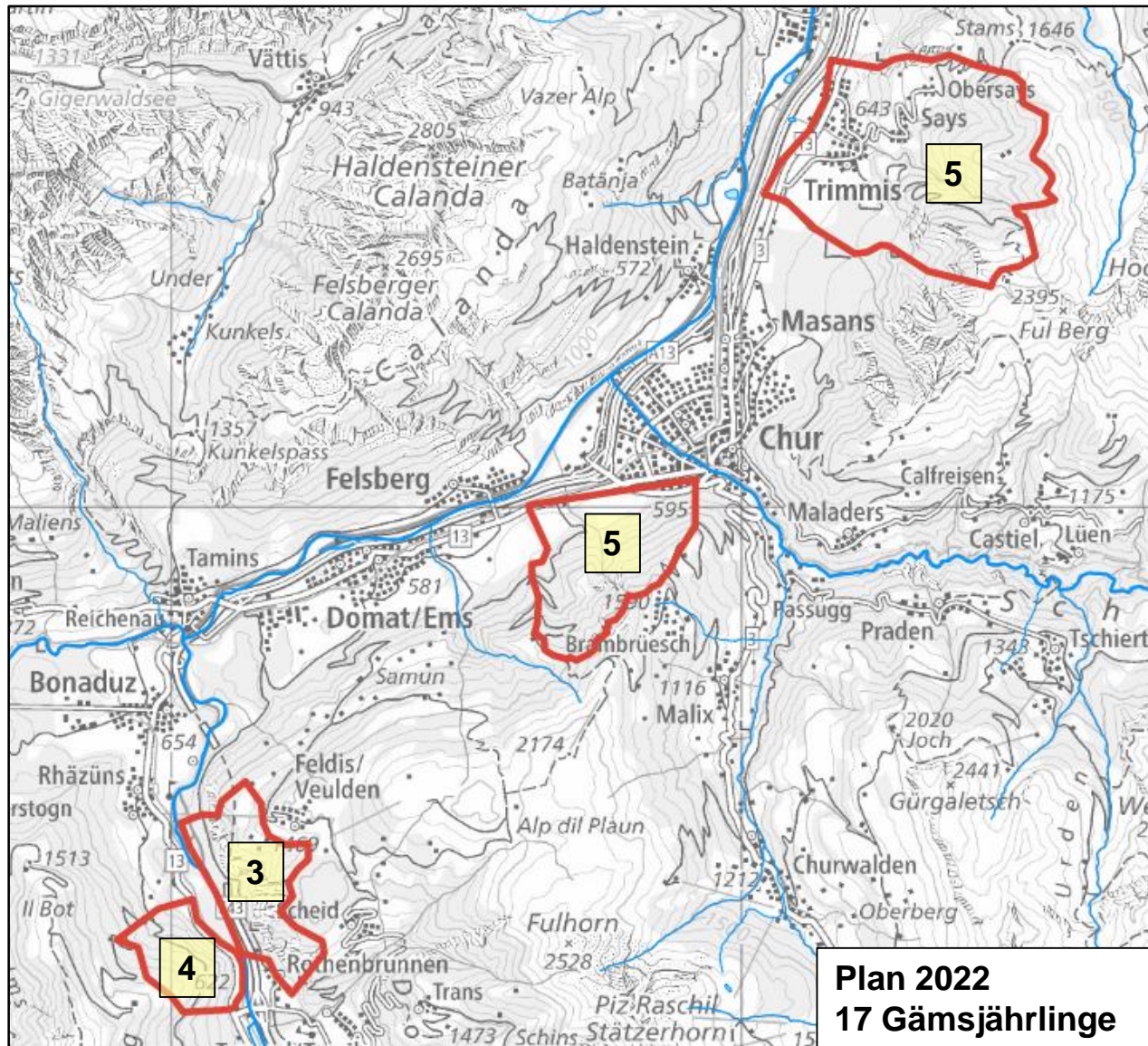

Plan 2022
17 Gämsjährlinge

Ergebnis Sonderjagd Gämshjährlinge 2022

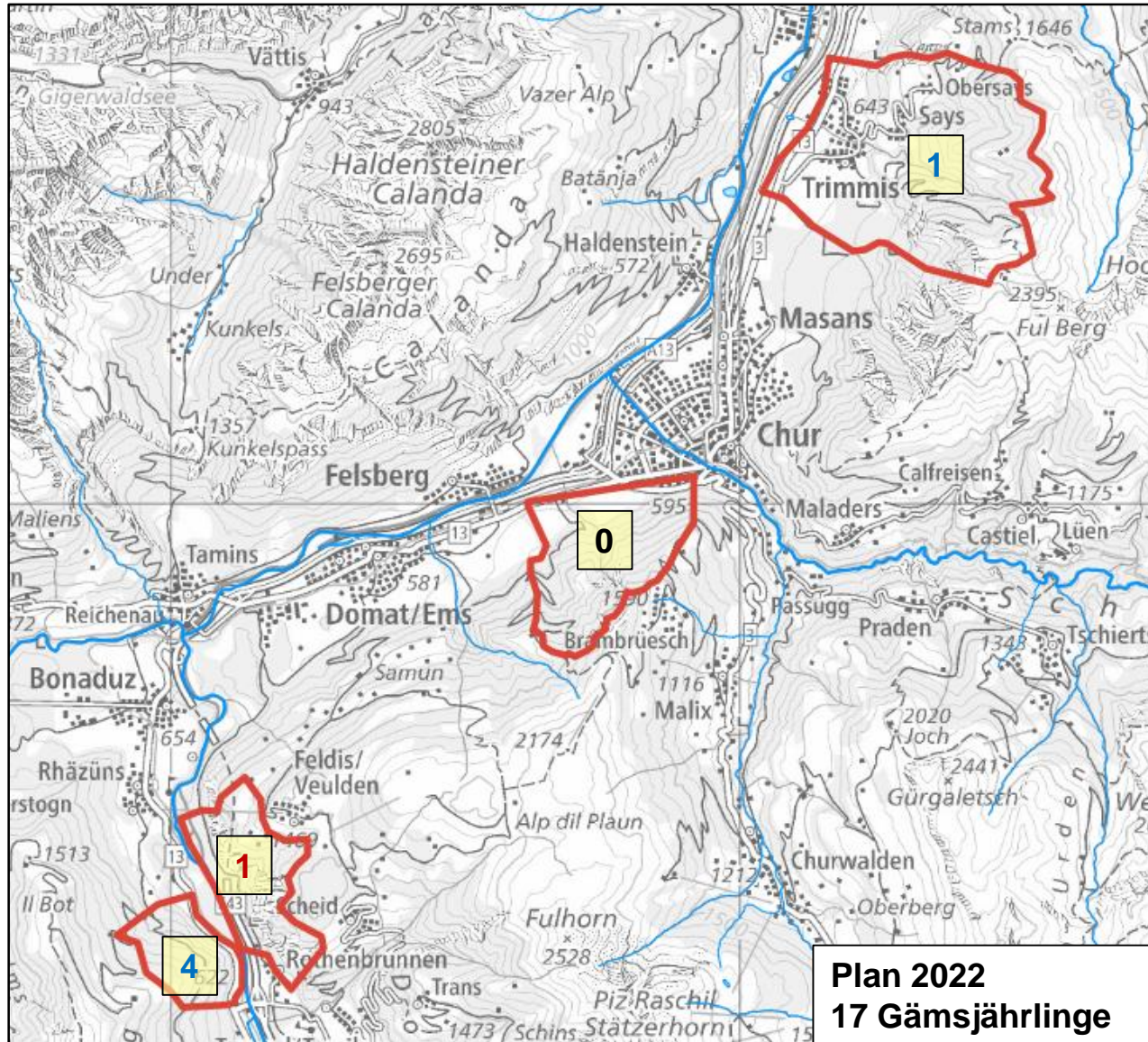

Erlegt wurde **1 Jährling** durch die Jägerinnen und Jäger und **5 Gämsen** durch die Wildhut!

Sonderjagd auf Gämswild (JB 3/12)

Gebiet	Plan Sonderjagd	Anzahl Jagdtage	Jagd	WH	Abschuss total
Haagtobel-Maschänser Rüfi (< 1800 m ü. M.)	5	10	0	1	1
Schwerpunktbejagung Prau Pign	4	11	0	4	4
3.1 nördlich Val Taglias (< 1400 m ü. M.)	3	11	1	0	1
Schwarzwald Chur	5	11	0	0	0
Total	17	43			6



Planerfüllung in Regionen mit Wald-Wild-Konflikten

Hirschregion	Mindestabschussplan < 1600 m ü. M.	Hochjagd		Sonderjagd		Wildhut		Abschuss 2022 Total	Planerfüllung
		männlich	weiblich	männlich	weiblich	männlich	weiblich		
Herrschaft-Seewis 11.1	65	25	37			1	2	65	100%
Vorderprättigau 11.2	25	12	12					24	96%
Mittel-/Hinterprättigau 11.3	20	12	17				1	30	150%
Valzeina-Fideris 12.1.2	30	26	23					49	163%
Igis - Chur 12.1	10	5	1			1		7	70%
Untervaz 12.2	35	23	23					46	131%
Felsberg 12.3	45	17	10					27	60%
Schanfigg 12.6	20	18	13					31	155%
Dreibündenstein 3.1	70	38	39	1				78	111%
Heinzenberg 3.2	35	22	15			1	3	41	117%

Erfüllung der Vorgaben in den Gebieten mit Schwerpunktbejagung

Ort	Plan	2022	2021	2020
Sumvitg, Uaul Puzzastg	5 G.	4	5	7
Rhüzüns/Cazis, Prau Pign	8 G.	8	8	9





Vielen Dank für die Aufmerksamkeit!