



Projekttitel: Approfondimento lanca Novena – Tec Longh

Gewässer	
Gemeinde	Lostallo
Einzugsgebiet	Moesa
Gewässer	
Gewässernummer	
Gewässertyp	stagno
Fischarten	anfibi
Besonderheiten	zona aggiunta all'oggetto no. 161 delle zone golenali d'importanza naz.

Trägerschaft / Kosten	
Bauherrschaft	Comune di Lostallo
Ausführung	Dionea SA, Locarno
Baubegleitung	Ing.for. L.Plozza, UNP, UCP
Kosten	Fr. 26'500.--
Finanzierung	Ufficio per la natura e il paesaggio dei Grigioni
Bauzeit	febbraio – marzo 1999

Projektperimeter			
Blatt LK 1:10000	1294 GRONO	Koordinaten	734 900 / 128 880
Länge	250 m	Breite	

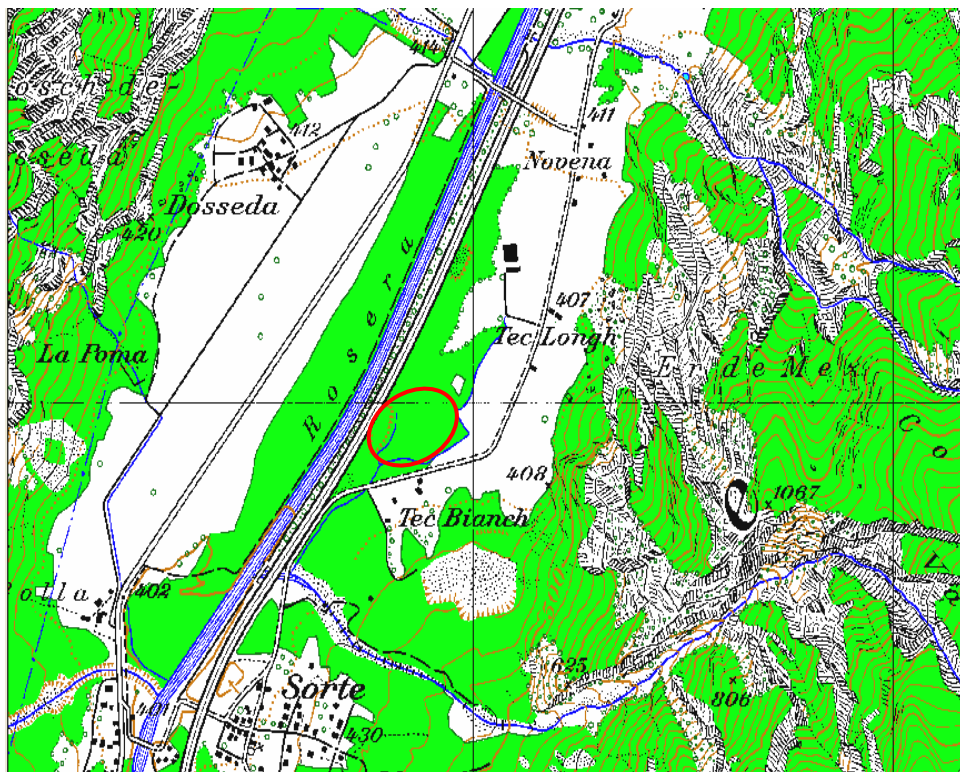



Ausgangszustand

La zona di Rosera costituisce l'oggetto no. 161 dell'inventario federale delle zone golenali d'importanza nazionale. La zona Novena – Tec Longh sulla sponda sinistra della Moesa sarà aggiunta all'oggetto no. 161 e di conseguenza sarà d'importanza nazionale. La N 13 separa la zona golenale (Novena-Tec Longh) sulla sponda sinistra della Moesa dal fiume. I vecchi alvei ancora presenti in questa zona sono in secca.

Projektziele

- rivalutazione ecologica della zona golenale
- conservazione della flora e della fauna indigene tipiche delle zone golenali
- conservazione e protezione di particolari bellezze naturali

Massnahmen

- taglio piante e dissodamento dell'area
- escavazione vecchia lanca
- seminagione scarpate
- interventi d'ingegneria naturalistica , copertura diffusa ramaglie, talee e posa fascine

Bewertung der Massnahmen

Hochwasserschutz	
Ökologische Funktionsfähigkeit	migliorata
Systemrelevanz	buona
Leitarten	anfibi,
Lebensräume	rivalutato
Landschaftsbild	buono
Freizeitwert	buono
Kosten-Nutzenverhältnis	parte dell'opera finanziata con la vendita della ghiaia

Erfolgskontrollen



Bilddokumentation

Vorher

Nachher



Weitere Bilder



