



Projekttitlel: Posa scogliera Moesa Leggia „Pascoletto“

Gewässer	
Gemeinde	Leggia
Einzugsgebiet	Moesa
Gewässer	Moesa
Gewässernummer	8.1.12
Gewässertyp	Fiume principale
Fischarten	Trota fario, trota di lago, scazzone e „temolo“
Besonderheiten	Buon posto di fregola

Trägerschaft / Kosten	
Bauherrschaft	Ufficio caccia e pesca
Ausführung	Ufficio caccia e pesca, Studio tecnico Marco Dressi
Baubegleitung	Ufficio caccia e pesca
Kosten	Fr. 18'500.-
Finanzierung	Ufficio caccia e pesca
Bauzeit	Novembre – dicembre 2005

Projektperimeter			
Blatt LK 25:0000	1294 GRONO	Koordinaten	732 650 / 124 050
Länge	130 m	Breite	

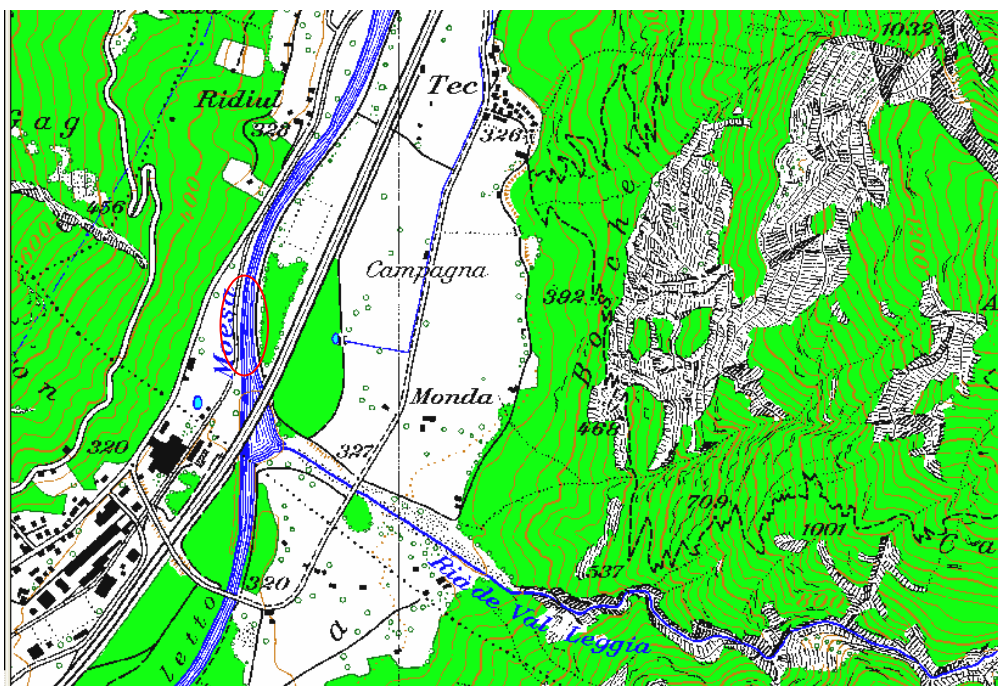



Ausgangszustand

Lo stato dell'arginatura sulla sponda destra della Moesa a Leggia in zona "Pascoletto" si trovava in cattivo stato. In certi punti l'argine era privo di fondazioni. La Moesa in questa tratta scorre più lentamente e il livello dell'acqua è abbastanza profondo. Il letto del fiume è composto da un substrato ghiaioso molto idoneo per la riproduzione dei salmonidi. Ogni anno in questa zona viene praticata la pesca del fregolo. In questi ultimi anni le catture sono fortemente calate. Sicuramente la scarsità di rifugi ha portato ad un calo della fauna ittica. A mio avviso, con la posa di blocchi lungo l'argine la situazione dovrebbe migliorare. Questo intervento è pure sostenuto dal Comune di Leggia.

(La scogliera necessaria per l'intervento ci è stata fornita gratuitamente dalla Signora M.Polti che è proprietaria della parcella situata a ridosso del fiume).

Projektziele

- consolidamento delle arginature
- creazione di rifugi per la fauna ittica

Massnahmen

- posa scogliera, volume minimo 1mc (680 to)

Bewertung der Massnahmen

Hochwasserschutz	consolidata
Ökologische Funktionsfähigkeit	migliorata
Systemrelevanz	significante
Leitarten	fario
Lebensräume	aumentati
Landschaftsbild	
Freizeitwert	pesca più attrattiva
Kosten-Nutzenverhältnis	ottimali, (scogliera gratis della ditta Lino Polti e figli di Arvigo)

Erfolgskontrollen

Pesca del fregolo 2006



GEWÄSSERAUFWERTUNGSMASSNAHMEN
IM KANTON GRAUBÜNDEN: PROJEKTBSCHRIEB

Bilddokumentation

Vorher

Nachher





Weitere Bilder

