



**Projekttitel:** Rivalizzazione Val da Prada 2a tappa

| Gewässer       |   |
|----------------|---|
| Gemeinde       | Poschiavo   |
| Einzugsgebiet  | Poschiavino / Val da Prada  |
| Gewässer       | Val da Prada  |
| Gewässernummer | Nessun numero   |
| Gewässertyp    | Torrente naturale   |
| Fischarten     | Trota fario   |
| Besonderheiten | Zona di riproduzione per le trote presenti nell'Acquasela, Parabogl e lago di Poschiavo e svezzamento del novellame nato in loco. |

| Trägerschaft / Kosten |  |
|-----------------------|--|
| Bauherrschaft         | Ökofonds Repower AG                                  |
| Ausführung            | Ökofonds Repower AG                                  |
| Baubegleitung         | Eichenberger Revital / Ufficio caccia e pesca dei GR |
| Kosten                | Fr.55'000.-  |
| Finanzierung          | Ökofonds Repower AG                                  |
| Bauzeit               | Agosto - settembre 2011                              |

| Projektperimeter |                        |             |                   |
|------------------|------------------------|-------------|-------------------|
| Blatt LK 25:0000 | 1298 Lago di Poschiavo | Koordinaten | 803 011 / 131 605 |
| Länge            | 180 m ca.              | Breite      | 3 - 15 m ca.      |

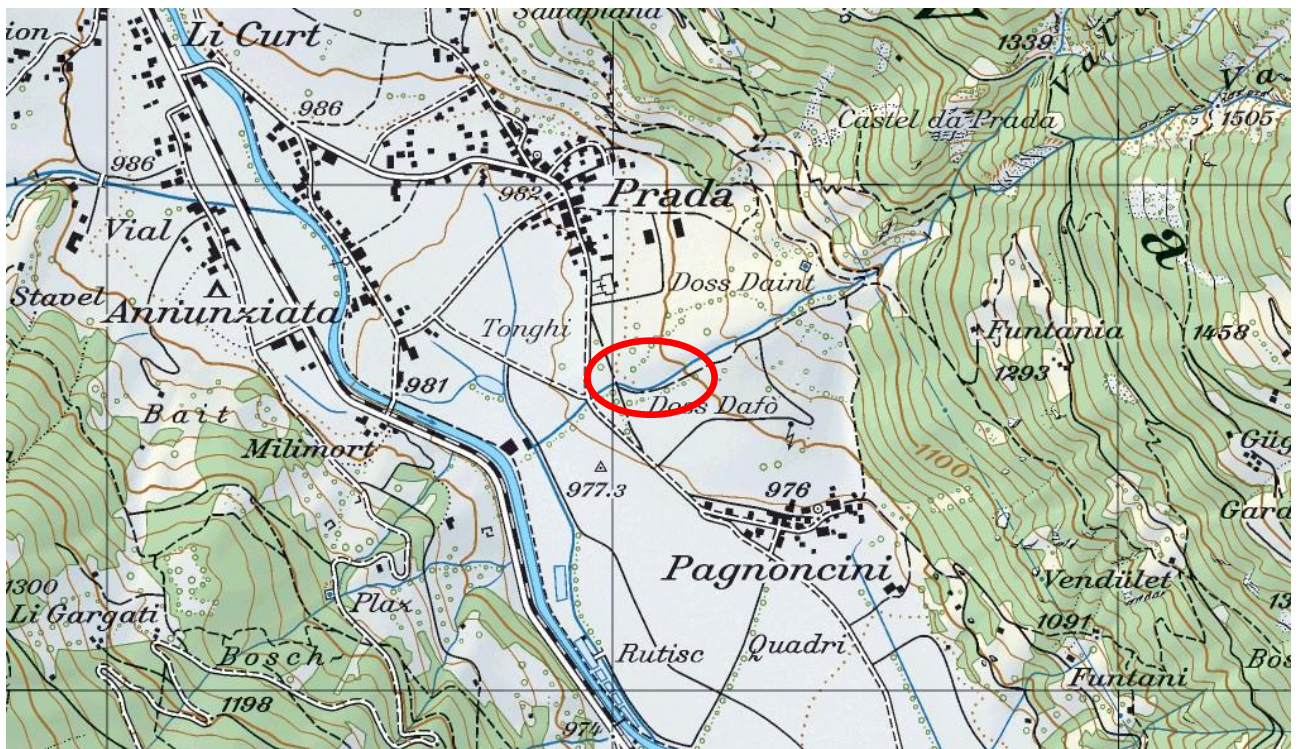



### Ausgangszustand

La seconda tappa di rivitalizzazione della Val da Prada parte da ponte sulla strada agricola dove è terminata la prima tappa dei lavori fino a dissabbiatore posto sul torrente a ca. 180 dal ponte. La tratta in questione è posta totalmente all'interno dei pascoli e si presenta attualmente artificialmente canalizzata. La zona viene usata dalle trote fario per la deposizione delle uova (frega naturale).

### Projektziele

L'obiettivo del progetto è di eliminare e rifare il ponte in legno allargando di conseguenza la sezione del torrente. Rivitalizzare la tratta fra il ponte e il dissabbiatore. Eliminare il dissabbiatore e rivitalizzare la pozza la suo interno e di conseguenza ridare alle trote la possibilità di risalire il torrente fin dove possibile. Piantare arbusti e alberi sui lati del ruscello offrendo protezione e ombra alle trote.

### Massnahmen

Il vecchio ponte è stato sostituito con uno nuovo in legno molto più largo. Allargata la sezione del torrente. Rivitalizzazione del torrente e dell'invaso a monte del dissabbiatore. Allontanamento totale del dissabbiatore. Piantati arbusti, cespugli e alberi lungo la tratta rivitalizzata.

### Bewertung der Massnahmen

|                                |  |
|--------------------------------|--|
| Hochwasserschutz               | Migliorata   |
| Ökologische Funktionsfähigkeit | Migliorata molto grazie alla struttura "naturale" del torrente all'eliminazione degli ostacoli artificiali |
| Systemrelevanz                 | Ata  |
| Leitarten                      | Trota fario  |
| Lebensräume                    | Ottimo per la fauna ittica e per gli uccelli   |
| Landschaftsbild                | Molto migliorato   |
| Freizeitwert                   | Nessuno  |
| Kosten-Nutzenverhältnis        | Nessuno  |

### Erfolgskontrollen

Controllo visivo del successo durante la migrazione delle trote nel periodo della riproduzione in novembre. Pianificata una pesca elettrica di controllo fra un paio d'anni.





# GEWÄSSERAUFWERTUNGSMASSNAHMEN IM KANTON GRAUBÜNDEN: PROJEKTBECHRIEB

## Bilddokumentation

Vorher

Nachher

