Kanton Graubünden

Gemeinde Davos

Verbauung Bärentalerbach
Instandsetzung
Oberlauf

Auflageprojekt

SITUATION
1:500

Plan Nr. 340.27-C.004
Davos, Jan. 2024

der Projektverfasser:
Herzog Ingenieure AG

Legende

Bestand

- Gebäude
- Strasse
- Wasserlauf (Dez. 2022) nach Hochwasser 2022
- Bereich Gerinnesohle vor Hochwasser 2022
- Gewässerraum (nicht rechtskräftig)
- Wald gem. AV
- Wasserlauf
- Bestehende Schwellen
- Bestehender Holzverbau
- Bestehender Blockverbau

Höhenkurven
- Nach Hochwasser 2022
- Zählkurven
- Zwischenkurven

Werkleitungen Bestand

- Schmutzwasser
- Meteorwasser
- Swisscom Freileitung
- Swisscom
- Kabeltrasse EWD
- Leitung Wasserkraft EWD
- Wasserversorgung

Projekt

- Projektlinien
- Kolkschutz
- Rundhölzer für Holzkastenverbau
- Schüttung
- Abtrag
- m 99.57 Querprofillagen
- 80.00 Metrierung
- Kiesstrasse angepasst
- Baupiste
- Installationsplatz
- Absteckungspunkte

Werklei tungen: Der vorliegende Plan basiert auf den Angaben der jeweiligen Werkleitungsträger und stellt eine Übersicht der bestehenden Leitungen dar. Massgebend für Vollständigkeit und Richtigkeit sind die Detailpläne der entsprechenden Werke.
Vor Baubeginn sind sämtliche Leitungen durch die Eigentümer anzeichnen zu lassen und mittels Suchgerät zu kontrollieren. Vor den Werken gekennzeichneten Stellen sind Sondiergrabungen durchzuführen.
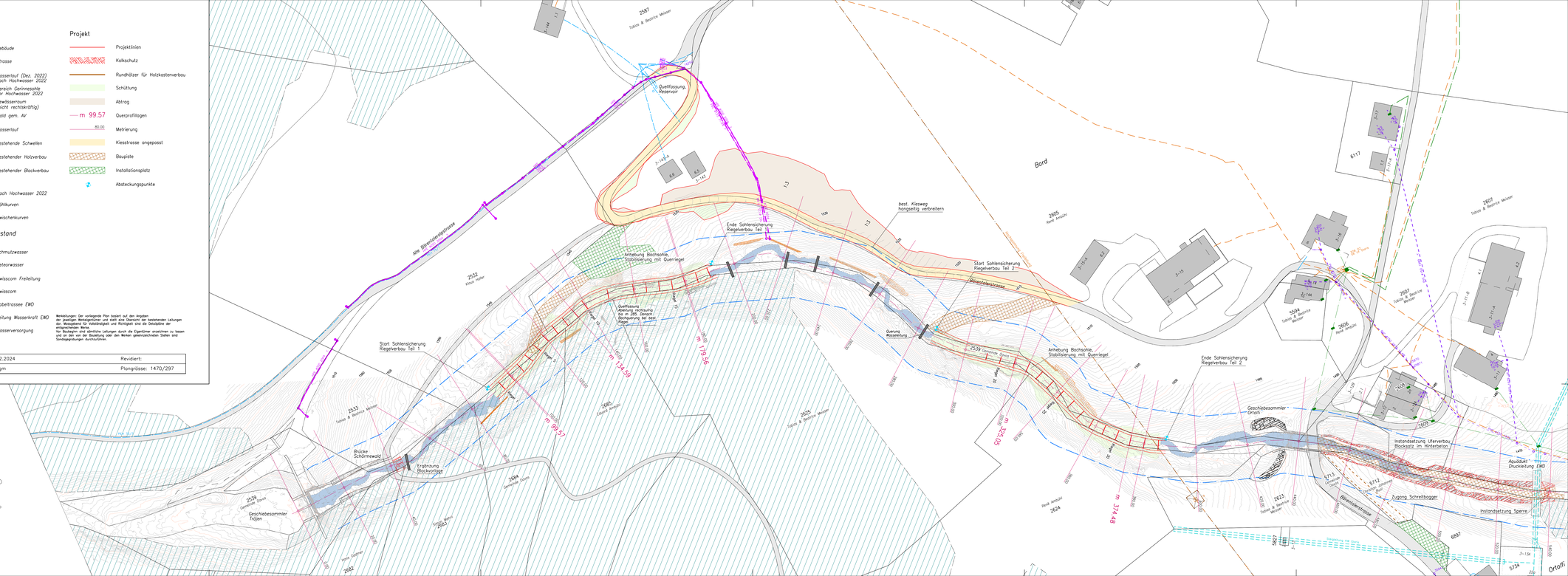
Datum: 08.02.2024	Revidiert:
Gezeichnet: gm	Plangrösse: 1470/297