

Schweizerische Eidgenossenschaft  
Confédération suisse  
Confederazione Svizzera  
Confederaziun svizra

Eidgenössisches Departement für Umwelt, Verkehr, Energie und Kommunikation UVEK  
Bundesamt für Strassen ASTRA

9

Nationalstrassen f3

Kanton Graubünden

Strassen-Nr. N28

Unterhaltsabschnitt 01 Landquart - Sefranga

Gemeinden Grösch, Schiers

EU-Strassen-Nr. N28

AUSFÜHRUNGSPROJEKT (AP)

Projekt- / Planbezeichnung

WILDTIERÜBERFÜHRUNG SCHIERS (KORRIDOR GR-06)

VERSTÄRKUNG BRÜCKE DAMMWEG  
1:1'000 / 1:100 / 1:50

Projekturbezeichnung N28WILDKO

Inventarobjekt-Nr. 18.28.01.475.01

Unterhaltskilometer km 7.250 - 10.100

Projekt-Nr. / TDCost-Nr. 200038

RBBS 9.300

Projektverfasser INGE Wildtierquerung Schiers

Plan-Nr. (PV) 1526.AP/053

Plan-Nr. (ASTRA)

Format: 60 x 105

Version: 1.0

Erstellt: U. Dux

Dat.: 31.08.2022

Gepr.: UID

Plotfile:

Geprüft:

Kz.: Funktion:

Eingang ASTRA: Kurzzeichen SGV:

Freigabe ASTRA: Kurzzeichen:

Chitvanni + Wille GmbH  
Dipl. Bauingenieure ETH/ISA  
Schönenbühlstrasse 8, 7000 Chur  
TEL 081 252 46 16 FAX 081 252 46 17

Projektleitung  
Bundesamt für Strassen ASTRA  
Filiale Bellinzona  
Via C. Pellandini 2, 6500 Bellinzona

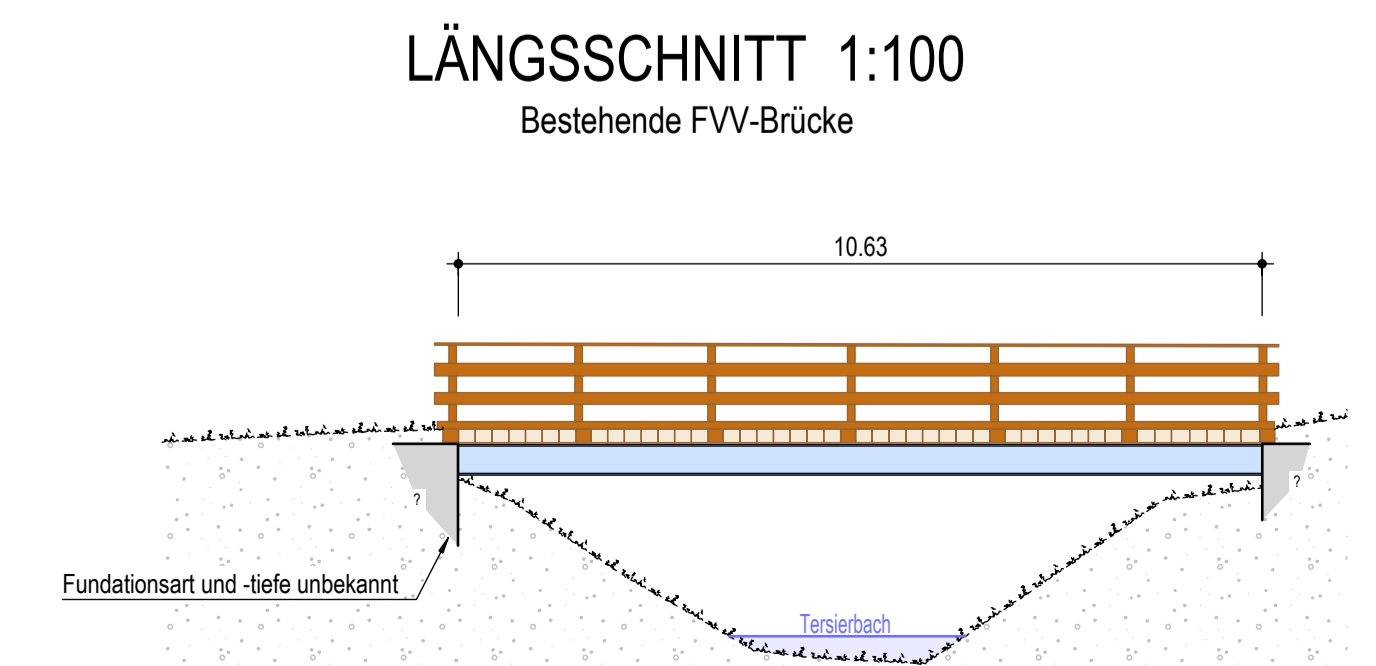
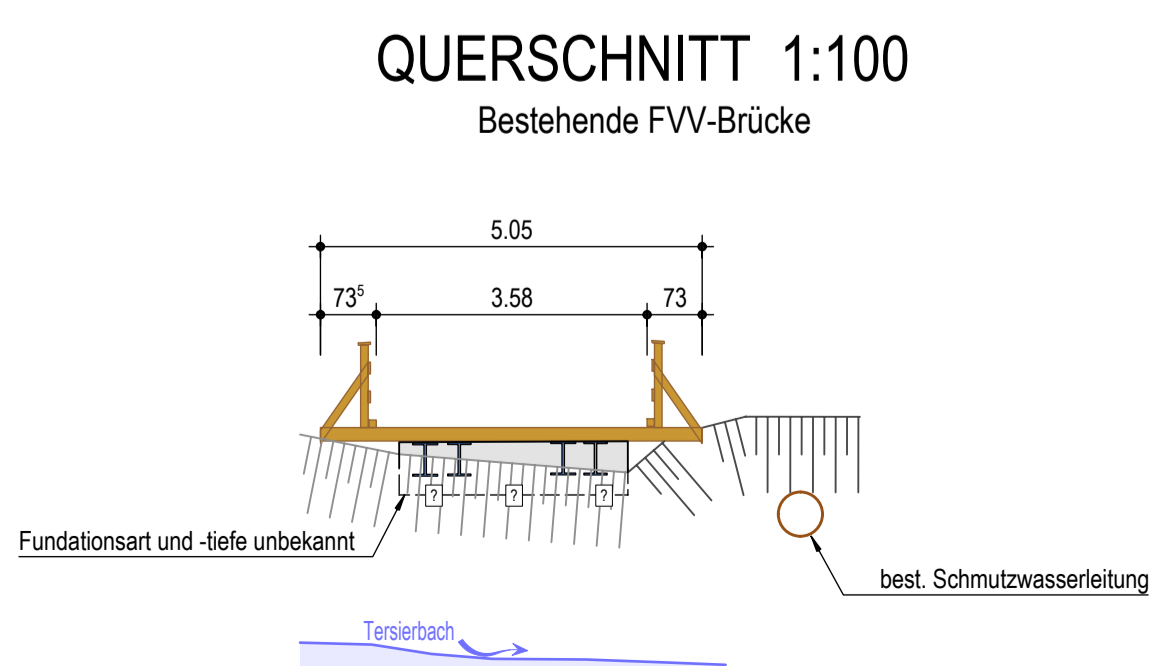
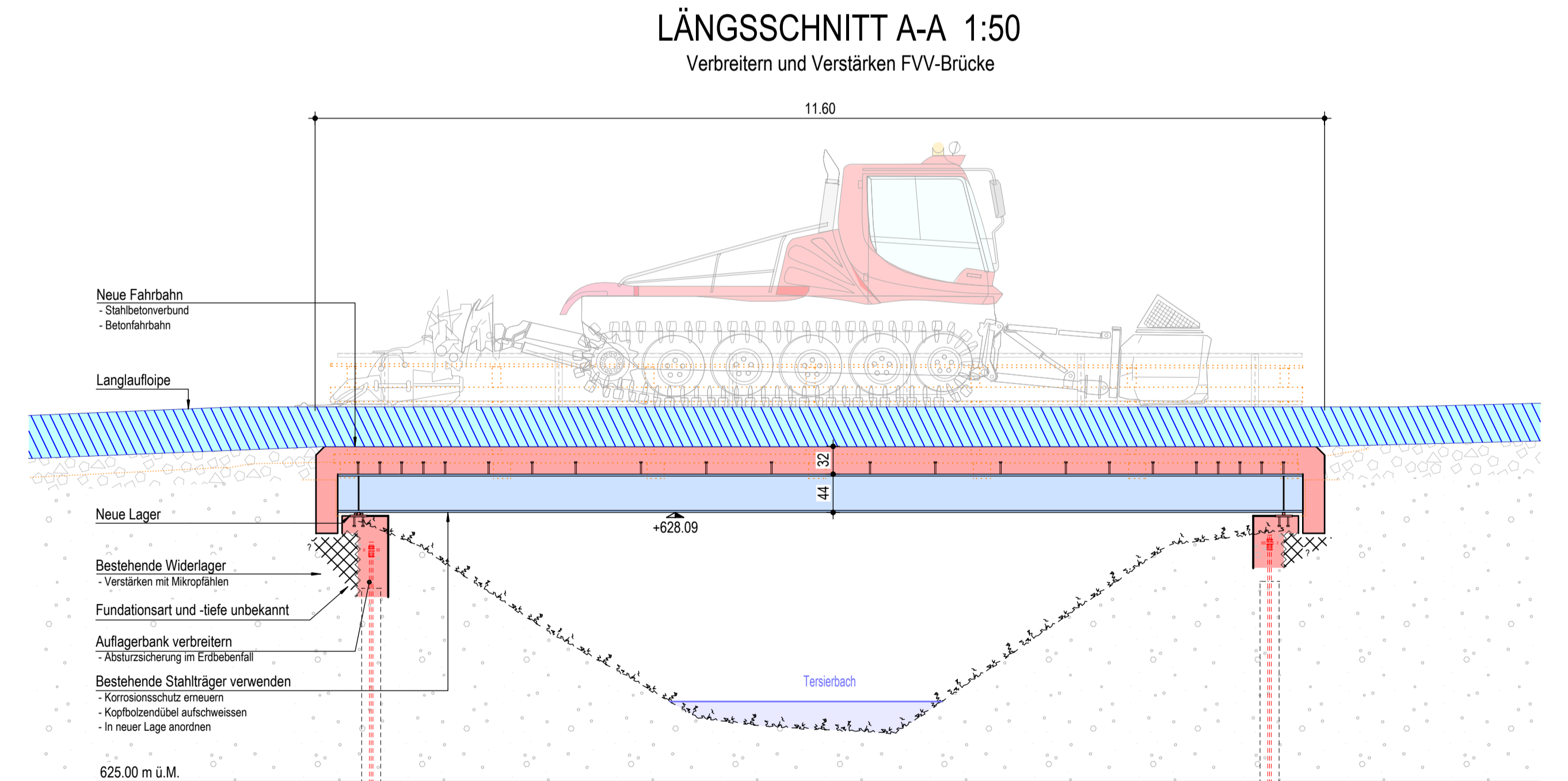
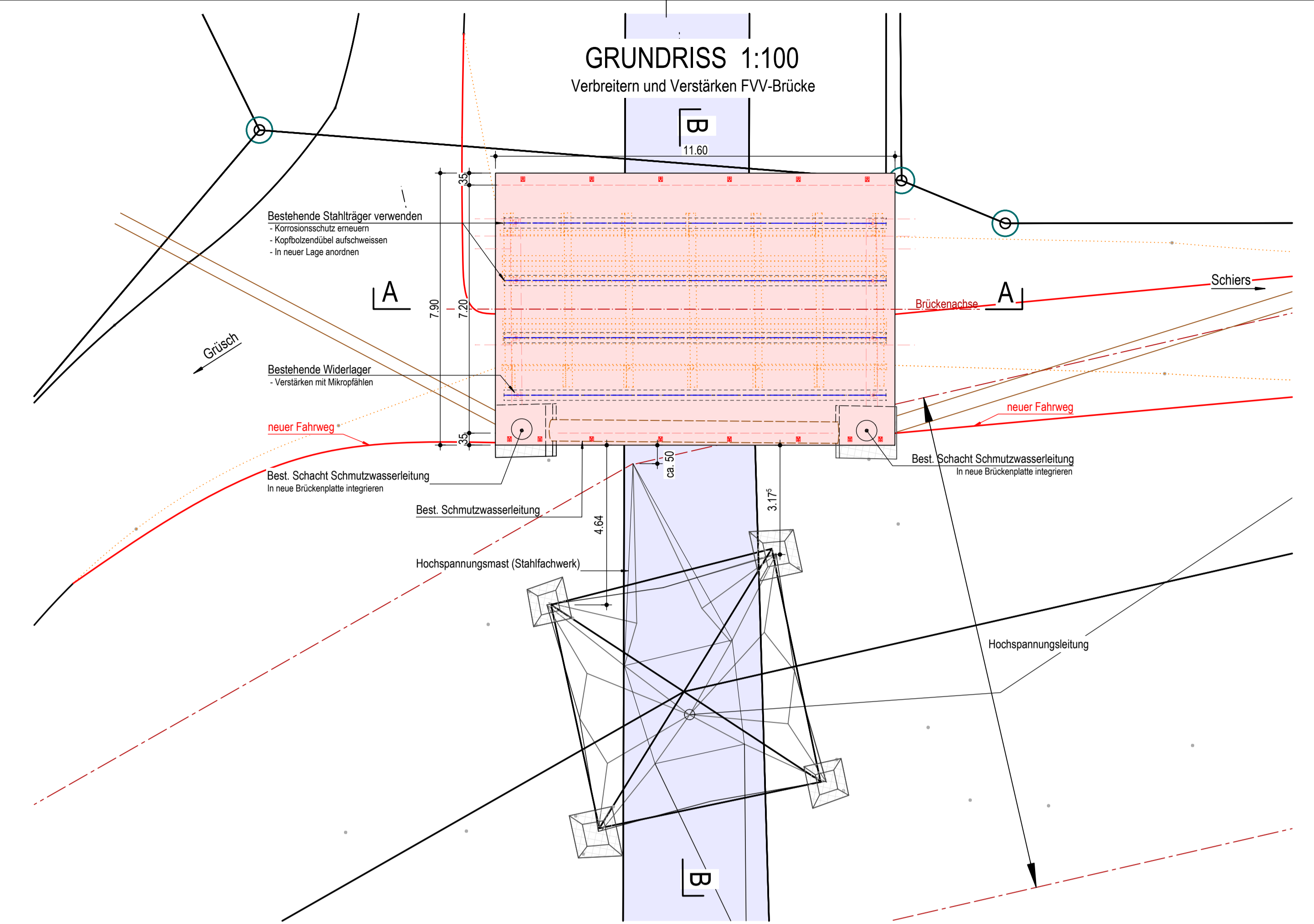
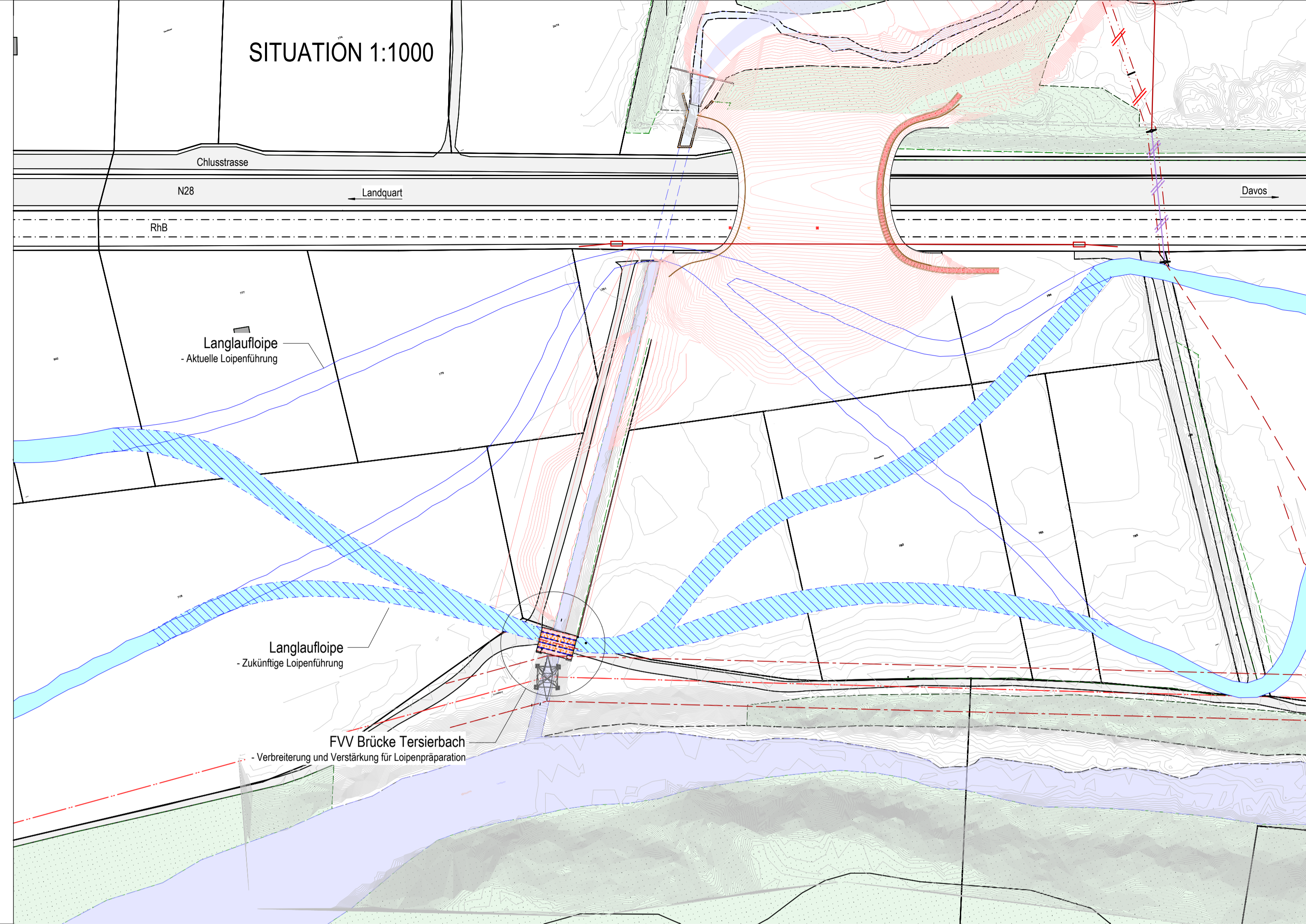

CASUTT WYRSCH ZWICKY  
dipl. baingenieure und planer

via principala 45d | edgenenstrasse 97 | Sillaweg 10  
7153 felera gr | 7000 chur gr | 7310 bad ragaz sg  
tel. 081 920 80 50 | tel. 081 287 10 50 | tel. 081 302 69 00

gezeichnet: U. Dux

kontrolliert: U. Dux

Freigabe: R. Wyrsch

Format: 60 x 105

Datum: 31.08.2022

Plan-Nr.: 1526.AP/053A

Pld / Name: R/1526 N28 WTD Schiers02 Plan04 AP Ausführungsprojek001 Gültige Pläne

Index	Änderung	Datum	gezeichnet	kontrolliert
A	Überdeckung Schmutzwasserleitung; Brücke nach Norden verschoben	22.11.2022	D. Müller	U. Dux

- Legende:
- Projekt
  - Bestand
  - Abbruch
  - Terrain im Endzustand
  - Abbruch
  - best. Loipe - Stand März 2022
  - best. Loipe - Stand März 2022 (Aufhebung)
  - Gewässer
  - best. Mischwasserleitung
  - proj. Erdverlegung Mittelspannungsleitung
  - proj. Rückbau Mittelspannungsleitung
  - proj. Unterstossung N28 (Drittprojekt)
  - best. Mittelspannungsleitung (erdverlegt)
  - best. Mittelspannungsleitung
  - best. Hochspannungsleitung
  - Neuer RhB-Mast
  - Abbruch RhB-Mast

