Abusi edilizi: come comportarsi?

Schema procedurale relativo alla guida «Come gestire gli abusi edilizi» ARE-GR

Amt für Raumentwicklung Graubünden
Uffizi per il svilup dal territori dal chantun Grischun
Ufficio per lo sviluppo del territorio dei Grigioni

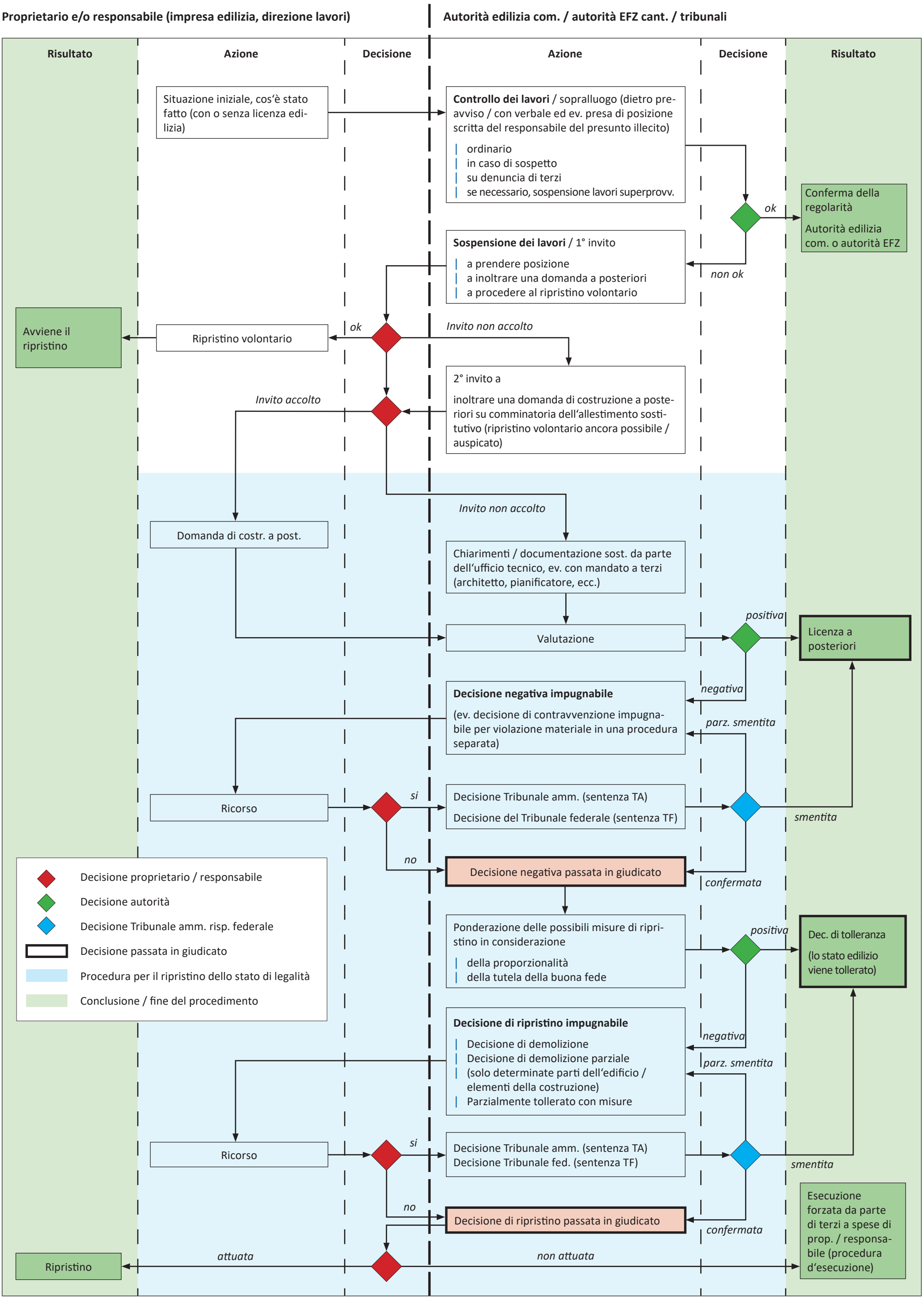

Ufficio per lo sviluppo del territorio - Giugno 2020