

**RRIP Engiadina Bassa
Arbeitsplatzgebiete/Gewerbe**

Situationsplan 1:100'000

Beschluss der Regionalversammlung vom 13.02.2014

Guido Parolini, Regionalpräsident

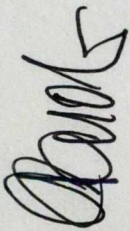

Enrico Klein, Geschäftsführer



Genehmigung durch die Regierung mit RB

vom 22.11.2014

Der Regierungspräsident

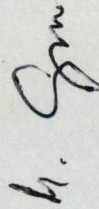

Der Kanzleidirektor



Richtplaninhalt

● Gewerbegebiet von regionaler Bedeutung



RRIP Engiadina Bassa - Arbeitsplatzgebiete/Gewerbe

Richtplankarte Zernez

Situationsplan 1:5'000

Beschluss der Regionalversammlung vom 13.02.2014

Guido Parolini, Regionalpräsident

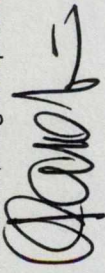

Enrico Klänz, Geschäftsführer

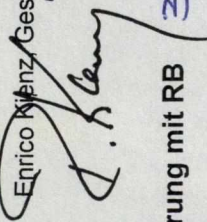

Genehmigung durch die Regierung mit RB vom 21.11.2014

Der Regierungspräsident

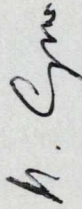

Der Kanzleirektor

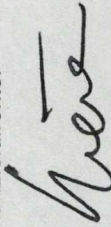

Richtplaninhalt

 Gewerbegebiet von regionaler Bedeutung

Informationen

-  Bestehende Gewerbezone
-  Fruchtfolgeflächen
-  Terrassen- und Kulturlandschaften
-  Gewässerschutzbereich Ao
-  Gewässerschutzbereich Au
-  Siedlungsgebiet

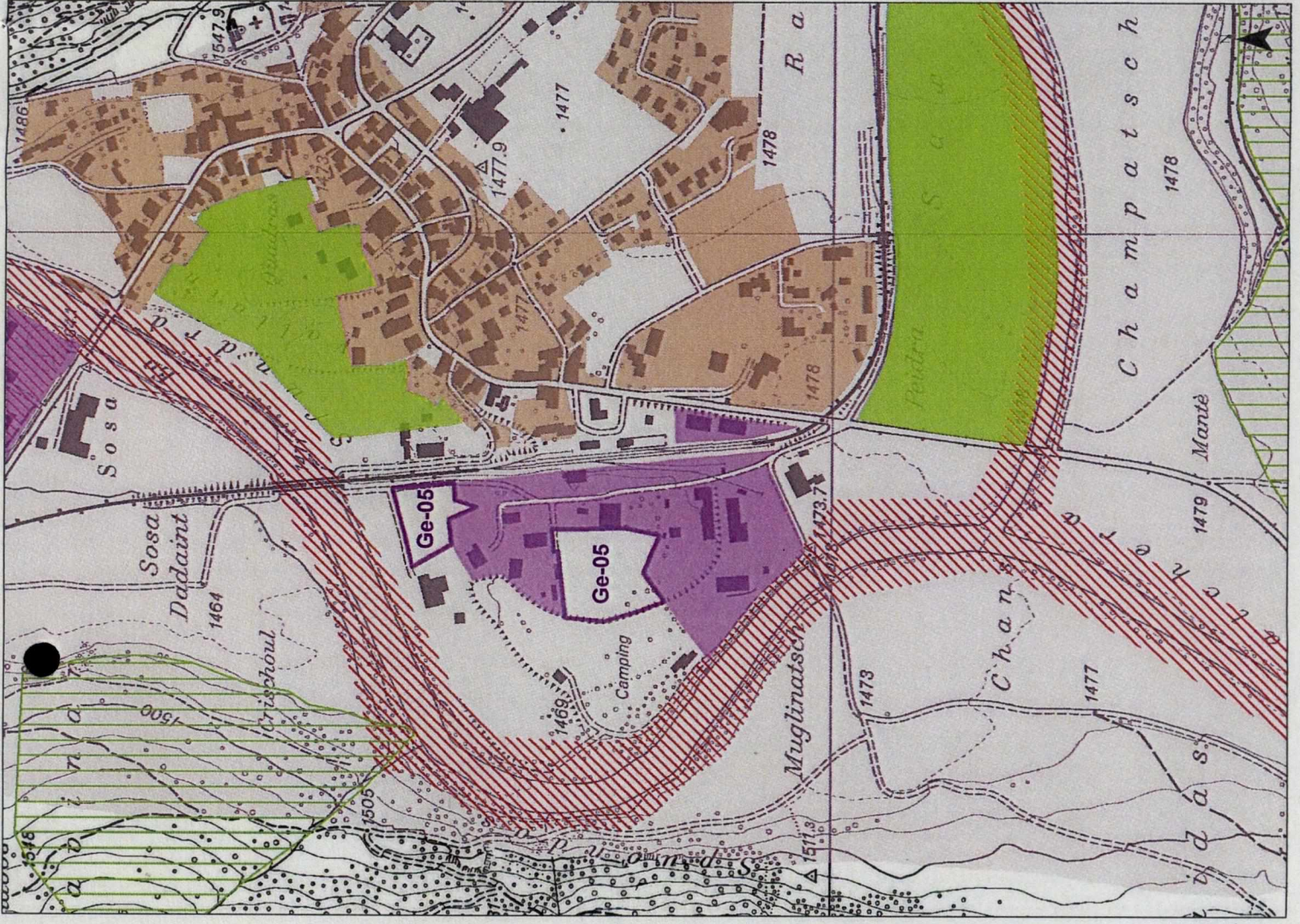

RRIP Engiadina Bassa - Arbeitsplatzgebiete/Gewerbe

Richtplankarte Valsot, Plan da Muglin

Situationsplan 1:5'000

Beschluss der Regionalversammlung vom 13.02.2014

Guido Parolini, Regionalpräsident

Enrico Kienz, Geschäftsführer

Genehmigung durch die Regierung mit RB vom 22.11.2014 / 355

Der Regierungspräsident

Der Kanzleirektor

Richtplaninhalt

Gewerbegebiet von regionaler Bedeutung

Informationen

- Bestehende Gewerbezone
- Landschaftsschutzgebiet
- Terrassen- und Kulturlandschaften
- Auengebiet von nationaler Bedeutung
- Trockenwiesengebiete von regionaler Bedeutung
- Trockenwiesen von nationaler Bedeutung
- Fruchfolgeflächen
- Gewässerschutzbereich Au
- Siedlungsgebiet

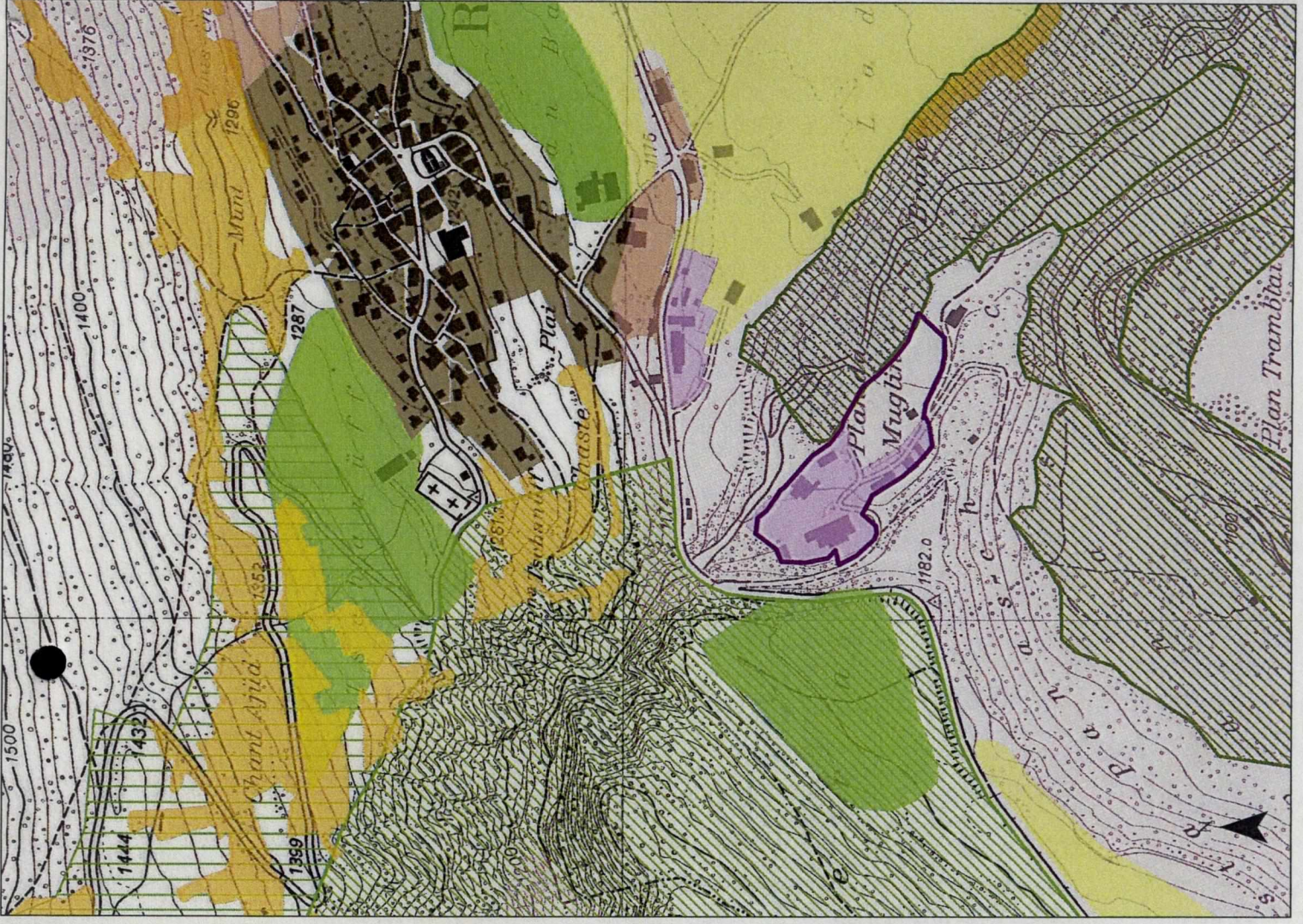

RRIP Engiadina Bassa - Arbeitsplatzgebe/Gewerbe

Richtplankarte Scuol, Sot Ruinas

Situationsplan 1:5'000

Beschluss der Regionalversammlung vom 13.02.2014

Guido Parolini, Regionalpräsident

Enrico Kienz, Geschäftsführer

Genehmigung durch die Regierung mit RB

vom 22.11.2014

359

Der Regierungspräsident

Der Kanzleirektor

Richtplaninhalt

Gewerbegebiet von regionaler Bedeutung

Informationen

Gewässerschutzbereich Ao

Gewässerschutzbereich Au

Fruchtfolgefleichen

Auengebiet von nationaler Bedeutung

Trockenwiesengebiete von nationaler Bedeutung

Siedlungsgebiet

Genehmigt mit Hinweisen!

Vorbehalten

Gemäss RB 359 vom 22. April 2014,

Ziffer 1a und b Disp



RRIP Engiadina Bassa - Arbeitsplatzgebiete/Gewerbe

Richtplankarte Sent, Chanals

Situationsplan 1:5'000

Beschluss der Regionalversammlung vom 13.02.2014

Guido Parolini, Regionalpräsident

Enrico Merz, Geschäftsführer

Genehmigung durch die Regierung mit RB 3559 vom 22.11.2014

Der Regierungspräsident

Der Kanzleidirektor

Richtplaninhalt

Gewerbegebiet von regionaler Bedeutung

Informationen

- Landschaftsschutzgebiet
- Terrassen- und Kulturlandschaften
- Trockenwiesengebiete von nationaler Bedeutung
- Trockenwiesengebiete von regionaler Bedeutung
- Fruchfolgefleichen
- Gewässerschutzbereich Au
- Siedlungsgebiet



Genehmigt mit Hinweisen/
Vorbehalten
Gemäss RB 359 vom 22. April 2014,
Ziffer 1a und b Disp

