

**Regionaler Richtplan Naturmonument
Ruinaulta / Rheinschlucht, Objekt 02.LR.01**

Region Surselva

Richtplankarte 1:15'000

Beschluss des Regionalverbandes Surselva vom

Der Regionsparlamentspräsident: *[Signature]*

Der Aktuar: Duri Blumenthal *[Signature]*

Gestützt auf den Beschluss des Gemeindevorstandes Bonaduz vom

Die Präsidentin: Elita Florin *[Signature]*

Der Gemeindevorstand: Daniel Neuf *[Signature]*

Gestützt auf den Beschluss des Gemeindevorstandes Tamins vom

Der Präsident: Oswald Sulzer *[Signature]*

Der Gemeindevorstand: Adriano Jenal *[Signature]*

Von der Regierung genehmigt am 15.3.2016

Regierungsbeschluss Nr.: 275

Der Regierungsräsident / Die Regierungsräsidentin:

Der Kanzleidirektor / Die Kanzleidirektorin: *[Signature]*



REGIUN SURSELVA
Gleichenstrasse 22
Telefon: 081 928 25 00
regiun@surselva.ch
www.regiun-surselva.ch

Genehmigungsexemplar

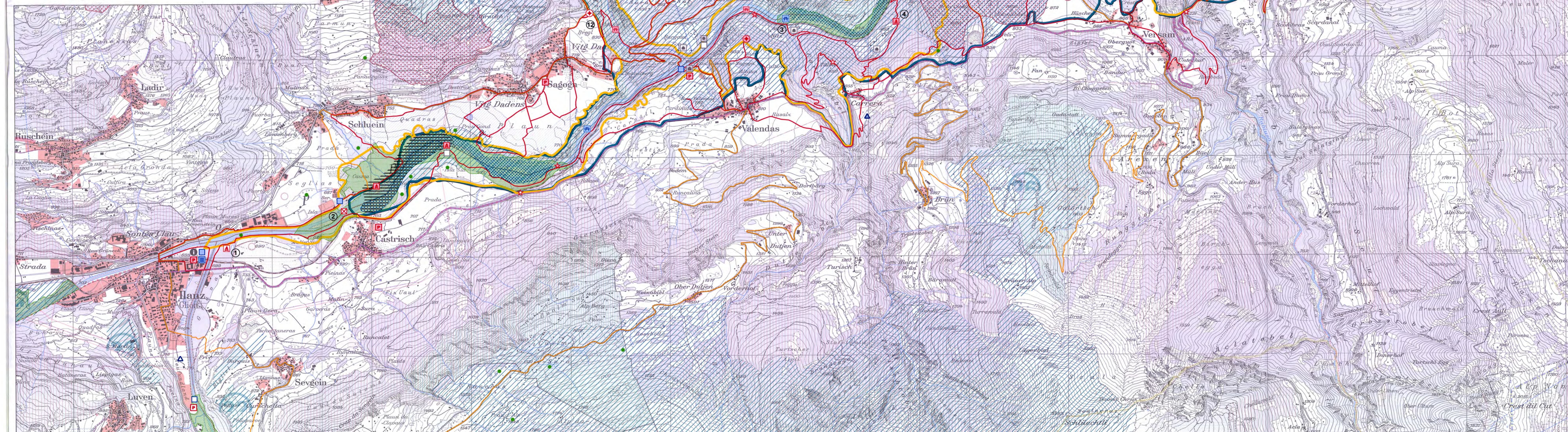

Grundlagen	Richtplankinhalt	
	ausgangslage	Beschlussinhalte
	kantonal	regional
Landschaft		
		Gebiet mit Zutrittsverbotsregelung
		Abklärungsgebiet für Zutrittsverbotsregelung im Rahmen Auenwiederherstellungsprojekt
		Projektgebiet Auenwiederherstellung
Tourismus		
		Bestehender Wanderweg / geplanter Weg
		Fussgängertrunnel
		Radweg (nationale Route)
		Bikeweg geplant / bestehend
		Zugang Isla für Materialtransporte für Lager
		Parkplatz
		Brücke
		Rastplatz mit Feuerstelle und Spielmöglichkeit
		Rastplatz ohne Feuerstelle
		Aussichtspunkt
		Aussichtsplattform
		Wassersportzentrum (Vorbehalt: zonen gemässe Nutzung Grundeigentümer)
		Ein- / Ausbootstelle
		Rastplatz Wassersport
		Sprungstein Rafting
		Shuttlebus geplant
		Lagerplatz
		Aufenthaltsraum
		Verpflegung und Unterkunft
		Einfache Unterkunftsmöglichkeit
		Informationszentrum
		Detailabklärung mit Hinweisnummern zum Richtplanktext
Übrige Inhalte regionaler Richtplan Surselva		
		Landschaftsschutzgebiet (Festsetzung) (Nr. Beschreibung, Anhang G 1.1)
		Landschaftsschutzgebiet (Ausgangslage) (Nr. Beschreibung, Anhang G 1.1)
		Naturschutzgebiet (siehe kant. Richtplan)
		Perimeter Naturmonument Ruinaulta
		Widruhegebiete
		Widutzungsgebiet
		Landschaften und Naturdenkmäler von nationaler Bedeutung (BLN)
		Campingplatz
		Baugebiete
		Regionalgrenze
		Gemeindegrenze
		Gewässer